

2012 통일교육 운영계획

목 차

. 2012년 교육운영계획 개요	1
1. 통일교육 운영방향	3
2. 통일교육 운영체계	4
3. 통일교육 과정 현황	5
4. 통일교육 일정표	7
. 세부 교육계획	9
□	
1. 장기과정	11
2. 학교 통일교육과정	19
3. 공무원 통일교육과정	27
4. 사회 통일교육과정	41
5. 특별교육과정	49
□	
6. 사이버 통일교육과정	53
7. 방북안내 교육	55
. 교육일정 및 기관 단체별 배정인원	57
. 행정사항	67
1. 교육대상자 명단 제출	69
2. 참고사항	70
. 부 록	73
1. 통일교육원 현황	75
2. 통일교육원 홈페이지(www.uniedu.go.kr) 안내	77
3. 통일전망대·통일관 안내	80
4. 북한자료센터 안내	83
5. 관련 법령	86

1. 2012년 교육운영계획 개요

1. 통일교육 운영방향
2. 통일교육 운영체계
3. 통일교육 과정현황
4. 통일교육 일정표

1.

- 자유민주주의 신념, 민족공동체 의식, 건전한 안보관에 바탕을 두고 통일에 필요한 가치관과 태도 함양(헌법 및 통일 교육지원법)
 - 남북관계 발전, 한반도 평화안정, 북한실상에 대한 이해 제고
 - 통일의 중요성, 통일혜택과 미래비전, 실질적 통일준비 및 통일과정에서의 주요과제 구체화

- 통일 미래세대 육성과 국민적 통일역량 결집에 영향력이 큰 ‘핵심전달자’ 교육 강화
 - 청소년 통일의식 제고를 위해 장학사·중등교사(교장·교감) 등에 대한 교육 내실화 및 통일교육 전문강사 양성 확대
 - 통일의지 확산 및 국론결집을 위해 민관의 최고위층 및 사회지도층 대상 통일교육 본격 추진
 - 정부의 통일준비 역량 강화를 위한 중앙지방의 간부공무원 대상 교육 강화

- 대상별 차별화된 교과운영, 교육역량 강화, 교육환경 개선 등을 통해 교육효과 및 교육서비스 품질 제고
 - 원내교수 외부 전문가 참여, 교육운영 개편
 - 강의 모니터링, 체계적인 교육반응 측정 교육역량 강화
 - 교육관 생활관 개보수를 통해 쾌적한 교육환경 조성

2.

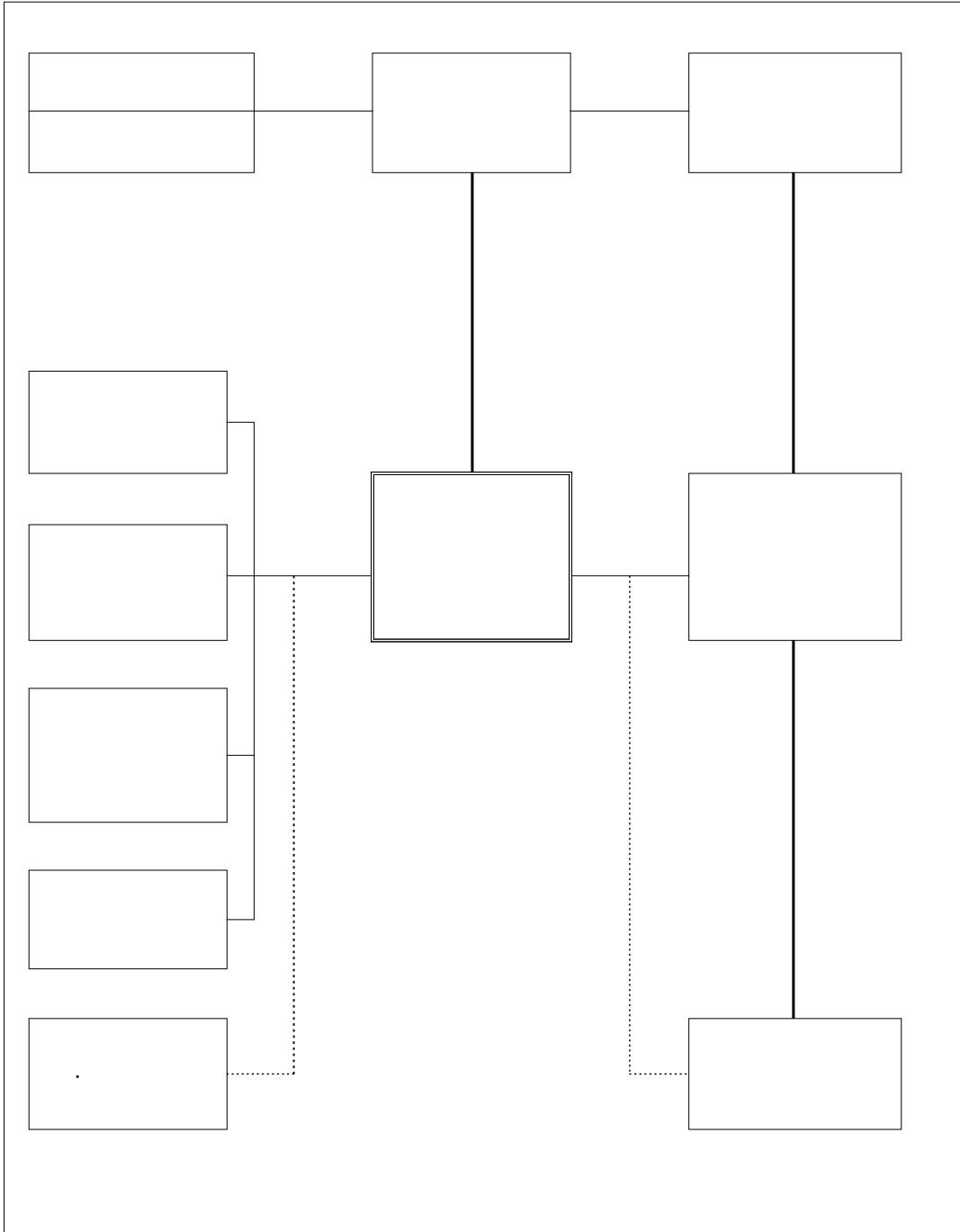

3.

과정명	반 명	일수	횟수	인원
장기교육	(7)	44	1	38
		4	1	20
		4	1	30
		8	3	100
		3	2	100
			7	250
			8	288
학 통일교육		3	5	400
	(+)	10	2	120
		5	4	240
		3	5	400
		3	6	480
		3	4	320
		2- 5	2	80
	()	3	1	60
			29	2,100
공 통일교육		5	1	30
		5	1	30
		2	1	40
		4	2	60
		5	4	200
		5	8	343
		3	1	108
		3	1	50
		1	1	280
		3	1	30
		5	2	120
		5	3	120
		5	1	65
		5	1	81
			28	1,557

과정명	반 명		일수	횟수	인원
사 회 통일교육			5	4	180
			3	4	180
			3	1	40
			2	1	200
			2- 3	3	130
	5		1	1	70
			3	2	140
			2- 3	7	480
				23	1,420
특별교육			6	2	60
		()	1	1	40
			2	1	30
			4	1	80
		,	1- 3	5	425
원내교육 소계				98	6,000
사 이 버 통일교육				7	1,400
				7	1,400
				6	600
				6	600
				7	2,450
				7	2,100
사이버교육 소계				40	8,550
총 계				138	14,550

4.

	1	2	3				4				5				6				7				8				9				10				11				12										
			5-9	12-16	19-23	26-30	2-6	9-13	16-20	23-27	30-4	7-11	14-18	21-25	28-1	4-8	11-15	18-22	25-29	2-6	9-13	16-20	23-27	30-3	6-10	13-17	20-24	27-31	3-7	10-14	17-21	24-28	1-5	8-12	15-19	22-26	29-2	5-9	12-16	19-23	26-30	3-7	10-14						
	44	1	38	8,360	2.8 12.6(38)																																												
	4	1	20	400	2.28 (20)																																												
	4	1	30	600	5-30 (30)																																												
	8	3	100	800	<1>	22.23 (33)	23.30 (33)	5.6 (33)	12.13 (33)	<2>	17.18 (33)	24.25 (33)	31.1 (33)	7.8 (33)	<3>	13.14 (34)	20.21 (34)	27.28 (34)	4.5 (34)																														
	3	2	100	300																																													
	7		250	2,100																																													
소계	8	288	10,460	0	0	33					33					20					34					30																							
(+)	3	5	400	1,200					23.28 (80)					27.29 (80)					6.10 (60)					25.28 (80)					17.19 (80)					14.16 (80)															
	10	2	120	1,200																																													
	5	4	240	1,200					2.6 (60)					13.15 (80)	18.22 (80,80)					20.24 (60)					17.21 (60)					8.12 (60)					3.7 (80,80)														
	3	5	400	1,200																																													
	3	6	480	1,440					16.20 (80,80)	23.25 (80)			7.11 (80,80)									24.25 (80)																											
	3	4	320	960					12.13 (40)					30.4 (80,80)					4.6 (80)					22.24 (80)																									
	2.5	2	80	280					19.21 (60)					23.27 (40)																																			
()	3	1	60	180																																													
소계	29	2,100	7,660	0	0	140					500					160					120					120					140					300					80			220					
	5	1	30	150					23.30 (30)																									19.23 (30)															
	5	1	30	150																																													
	2	1	40	80																																													
	4	2	60	240					14.15 (40)					12.15 (30)					11.14 (30)																														
	5	4	200	1,000					2.6 (40)					14.18 (40)					25.29 (40)	9.13 (40)			30.3 (40)					17.21 (40)					8.12 (50)	15.19 (50)					22.25 (63)	12.16 (40)									
	5	8	343	1,715																																													
	3	1	108	324					21.23 (108)													23.31 (50)																											
	3	1	50	150																																													
	1	1	280	280																																													
	3	1	30	90																	25.27 (30)									17 (280)																			
	5	2	120	600					16.20 (40)	23.27 (40)	30.4 (40)					18.22 (63)													23.2 (60)	5.9 (60)																			
	5	3	120	600																																													
	5	1	65	325																																													
	5	1	81	405					7.11 (81)																																								
소계	28	1,557	6,109	0	0	138					160					121					175					180					50					100					503					130			
5	1	1	70	70																																													
	2-3	3	130	350													4 (70)									16.17 (40)									15.17 (45)					12.14 (45)									
	5	4	180	900																																													
	3	4	180	540					25.27 (45)					21.25 (45)					16.20 (45)					24.28 (45)									23.31 (45)					24.26 (45)											
	3	1	40	120					18.20 (40)					25.27 (45)																																			
	2	1	200	400																																													
	3	2	140	420					9.11 (70)	14.16 (70)							7.8 (70)	11.12 (70)													4.5 (70)																		
	2-3	7	480	1,030					23.30 (70)	9.10 (60)			30.2 (70)	17.18 (70)																																			
소계	23	1,420	3,830	0	0	70					215					255					255					45					285					45					160					90			
	6	2	60	360																																													
()	1	1	40	40																																													
	2	1	30	60													11 (40)																																
	4	1	80	320																																													
()	1-3	5	425	760					21.23 (100)													25.27 (40)									7 (285)					13.14 (30)					27.30 (80)								
소계	10	635	1,540	0	100																																												
원 내 교육 소 계	98	6,000	29,599	0	100	381					875					569					790					405					455					634					963					410			220
()	5	6	600	4.4-5.2(100)																																													
()	5	6	600	4.4-5.2(100)																																													
()	3	7	1,400	4.4-4.25(200)																																													
()	3	7	1,400	4.4-4.25(200)																																													
	3	7	2,450	4.4-4.25(350)																																													
	3	7	2,100	4.4-4.25(300)																																													
소계	40	8,550																																															
총계	138	14,550	29,599	100	381	2,125	1,819	790	1,655	1,705	634	2,213	1,710	220																																			

2013.12.12
- 125
(60)

II. 세부 교육계획

원내교육

1.

o

(7)

o

2.

3.

4.

5.

기타교육

6.

7.

1.

통일미래 지도자과정(제7기)

교육목표	○
교육중점	○ ○ ○
교육대상 및 기간	○ : 38 ○ : 2012.2.8~ 12.6 (44) - 1 : 2.8~ 4.20 - 2 : 4.23~ 7.6 - 3 : 7.9~ 10.5 - 4 : 10.8~ 12.6 ○ : 1 7 (09:00~ 17:00), 5

교과목	○	- , , ,
	○	- (,), - NLL(),
	○	- , (), ,
	○	- - (~ 4.6), (4.11~ 9.28), - (~ 11.4)
	○	- , . , .

통일교육 전문강사 양성과정

<p>교육목표</p>	<p>○</p> <p>○</p>
<p>교육 대상/일정</p>	<p>○ 20 , 4 </p> <p>○ *</p>
<p>교과목</p>	<p>○</p> <p>-</p> <p>-</p> <p>-</p> <p>-</p> <p>○</p> <p>< ></p> <p>- ()</p> <p>-</p> <p>- ()</p> <p>-</p> <p>-</p> <p>-</p> <p>-</p> <p>-</p> <p>-</p> <p>< ></p> <p>-</p>

교과목

-
- .
-
< >
- ()
-
-
-
-
< >
- . .
-
- ()
-
O
-
- (, story telling)
- (PPT,)
-
-
O
- , , ()
-
O
- (,)
- (,)
-

<p>교육목표</p>	<p>○</p> <p>○</p>
<p>교육 대상/일정</p>	<p>○ 30 , 4 </p> <p>* ()</p>
<p>교과목</p>	<p>○</p> <p>-</p> <p>-</p> <p>-</p> <p>-</p> <p>○</p> <p>< ></p> <p>- ,</p> <p>-</p> <p>- ()</p> <p>-</p> <p>-</p> <p>< ></p> <p>-</p> <p>-</p> <p>-</p> <p>-</p> <p>-</p> <p>< ></p> <p>-</p> <p>-</p>

교과목	- .
	-
	< >
	- ()
	-
	-
	-
	-
	< >
	-
	-
	-
	- ()
	o
	-
	-
	- (, story telling)
	- (PPT,)
	-
	-
o	
-	
- , , ()	
-	
o	
- (,)	
-	

<p>교육목표</p>	<p>○</p> <p>○</p>									
<p>교육 대상/일정</p>	<p>○ 100 (3), 4 (2)</p> <p>*</p> <table border="1" data-bbox="355 595 1222 730"> <thead> <tr> <th>1</th> <th>2</th> <th>3</th> </tr> </thead> <tbody> <tr> <td>3.22~ 4.13(.)</td> <td>5.17 6.8(.)</td> <td>9.13 10.5(.)</td> </tr> <tr> <td>33</td> <td>33</td> <td>34</td> </tr> </tbody> </table>	1	2	3	3.22~ 4.13(.)	5.17 6.8(.)	9.13 10.5(.)	33	33	34
1	2	3								
3.22~ 4.13(.)	5.17 6.8(.)	9.13 10.5(.)								
33	33	34								
<p>교과목</p>	<p>○</p> <p>-</p> <p>-</p> <p>-</p> <p>-</p> <p>○</p> <p>-</p> <p>-</p> <p>-</p> <p>-</p> <p>-</p> <p>-</p> <p>-</p> <p>-</p> <p>-</p> <p>-</p> <p>-</p> <p>-</p>									

교과목	O	
	-	
	-	
	-	(, story telling)
	-	(PPT,)
	-	
	-	
	O	
	-	(, ,)
	-	,
O	:	

2.

중등교사 기본

교육목표	<ul style="list-style-type: none"> ○ . ○ , 															
교육 대상/일정	<p>○ 400 , 2 3 (20)</p> <table border="1" style="width: 100%; text-align: center;"> <thead> <tr style="background-color: #e0f2f1;"> <th>1</th> <th>2</th> <th>3</th> <th>4</th> <th>5</th> </tr> </thead> <tbody> <tr> <td>3.26~ 28</td> <td>6.27~ 29</td> <td>9.26~ 28</td> <td>10.17~ 19</td> <td>11.14~ 16</td> </tr> <tr> <td>80</td> <td>80</td> <td>80</td> <td>80</td> <td>80</td> </tr> </tbody> </table>	1	2	3	4	5	3.26~ 28	6.27~ 29	9.26~ 28	10.17~ 19	11.14~ 16	80	80	80	80	80
1	2	3	4	5												
3.26~ 28	6.27~ 29	9.26~ 28	10.17~ 19	11.14~ 16												
80	80	80	80	80												
교과목	<ul style="list-style-type: none"> ○ - - - : , , - ○ - , , - 															

중등교사 장기

교육목표	<p>○</p> <p>○</p>						
교육 대상/일정	<p>○ 120 , + (70)</p> <table border="1" style="width: 100%; text-align: center;"> <tr> <td style="width: 50%;">1</td> <td style="width: 50%;">2</td> </tr> <tr> <td>8.6~ 10(7.1~ 8.5)</td> <td>' 13.121~ 25 (12.20~ 12)</td> </tr> <tr> <td>60</td> <td>60</td> </tr> </table>	1	2	8.6~ 10(7.1~ 8.5)	' 13.121~ 25 (12.20~ 12)	60	60
1	2						
8.6~ 10(7.1~ 8.5)	' 13.121~ 25 (12.20~ 12)						
60	60						
교과목	<p>< : 32 ></p> <p>○ :</p> <p>○ :</p> <p>○ :</p> <p>○ :</p> <p>< : 38 ></p> <p>○</p> <p>- Post :</p> <p>-</p> <p>-</p> <p>-</p> <p>-</p> <p>-</p> <p>-</p> <p>○</p> <p>-</p> <p>-</p> <p>-</p> <p>○</p> <p>- .</p>						

■ 중등교사 심화

교육목표	<p>○</p> <p>○</p>												
교육 대상/일정	<p>○ 240 , 1 (38)</p> <table border="1" style="width: 100%; text-align: center;"> <tr> <td style="width: 25%;">1</td> <td style="width: 25%;">2</td> <td style="width: 25%;">3</td> <td style="width: 25%;">4</td> </tr> <tr> <td>4.2~ 6</td> <td>8.20~ 24</td> <td>9.17~ 21</td> <td>10.8~ 12</td> </tr> <tr> <td>60</td> <td>60</td> <td>60</td> <td>60</td> </tr> </table>	1	2	3	4	4.2~ 6	8.20~ 24	9.17~ 21	10.8~ 12	60	60	60	60
1	2	3	4										
4.2~ 6	8.20~ 24	9.17~ 21	10.8~ 12										
60	60	60	60										
교과목	<p>○</p> <p>- Post :</p> <p>-</p> <p>-</p> <p>-</p> <p>-</p> <p>-</p> <p>-</p> <p>-</p> <p>○</p> <p>-</p> <p>-</p> <p>-</p> <p>○</p> <p>-</p> <p>-</p>												

초등교사

교육목표	<p>○ .</p> <p>○ ,</p>																			
교육 대상/일정	<p>○ 400 , 2 3 (20)</p> <table border="1" style="width: 100%; text-align: center;"> <tr> <td style="background-color: #d9d9e3;">1</td> <td style="background-color: #d9d9e3;">2</td> <td style="background-color: #d9d9e3;">3</td> <td style="background-color: #d9d9e3;">4</td> <td style="background-color: #d9d9e3;">5</td> </tr> <tr> <td>6.13~ 15</td> <td>6.18~ 20</td> <td>6.20~ 22</td> <td>12.3~ 5</td> <td>12.5~ 7</td> </tr> <tr> <td>80</td> <td>80</td> <td>80</td> <td>80</td> <td>80</td> </tr> </table>					1	2	3	4	5	6.13~ 15	6.18~ 20	6.20~ 22	12.3~ 5	12.5~ 7	80	80	80	80	80
1	2	3	4	5																
6.13~ 15	6.18~ 20	6.20~ 22	12.3~ 5	12.5~ 7																
80	80	80	80	80																
교과목	<p>○</p> <p>-</p> <p>-</p> <p>- : , ,</p> <p>-</p> <p>○</p> <p>-</p> <p>-</p> <p>○</p> <p>- , ,</p> <p>-</p>																			

초등교장교감

<p>교육목표</p>	<p>○ ○</p>																		
<p>교육 대상/일정</p>	<p>○ 480 , 2 3 (20)</p> <table border="1" data-bbox="354 484 1225 591"> <thead> <tr> <th>1</th> <th>2</th> <th>3</th> <th>4</th> <th>5</th> <th>6</th> </tr> </thead> <tbody> <tr> <td>4.16~ 18</td> <td>4.18~ 20</td> <td>4.23~ 25</td> <td>5. 7~ 9</td> <td>5.9~ 11</td> <td>10.24~ 26</td> </tr> <tr> <td>80</td> <td>80</td> <td>80</td> <td>80</td> <td>80</td> <td>80</td> </tr> </tbody> </table>	1	2	3	4	5	6	4.16~ 18	4.18~ 20	4.23~ 25	5. 7~ 9	5.9~ 11	10.24~ 26	80	80	80	80	80	80
1	2	3	4	5	6														
4.16~ 18	4.18~ 20	4.23~ 25	5. 7~ 9	5.9~ 11	10.24~ 26														
80	80	80	80	80	80														
<p>교과목</p>	<p>○ - - - : , , - - (,) ○ - - ○ - , , -</p>																		

중등교장교감

<p>교육목표</p>	<p>○ ○</p>												
<p>교육 대상/일정</p>	<p>○ 320 , 2 3 (20)</p> <table border="1" data-bbox="358 490 1200 595"> <tr> <td>1</td> <td>2</td> <td>3</td> <td>4</td> </tr> <tr> <td>4.30~ 5.2</td> <td>5.2~ 4</td> <td>7.4~ 6</td> <td>10.22~ 24</td> </tr> <tr> <td>80</td> <td>80</td> <td>80</td> <td>80</td> </tr> </table>	1	2	3	4	4.30~ 5.2	5.2~ 4	7.4~ 6	10.22~ 24	80	80	80	80
1	2	3	4										
4.30~ 5.2	5.2~ 4	7.4~ 6	10.22~ 24										
80	80	80	80										
<p>교과목</p>	<p>○ - - - : , , - (,) ○ - - ○ - , , -</p>												

통일교육 시범학교 교사

<p>교육목표</p>	<p>○ . ○</p>				
<p>교육 대상/일정</p>	<p>○ () 80 , </p> <table border="1" style="width: 100%; border-collapse: collapse;"> <tr> <td style="width: 50%; text-align: center;">1 (15)</td> <td style="width: 50%; text-align: center;">2 (38)</td> </tr> <tr> <td style="text-align: center;">4.12~ 13 , 40</td> <td style="text-align: center;">7.23~ 27 , 40</td> </tr> </table>	1 (15)	2 (38)	4.12~ 13 , 40	7.23~ 27 , 40
1 (15)	2 (38)				
4.12~ 13 , 40	7.23~ 27 , 40				
	<p><1 , 2 > ○ - - - : (, ,) ○ - - ○ - -</p>				
<p>교과목</p>	<p><2 , 5 > ○ - Post : - - : , , - ○ - - ○ - .</p>				

장학관(사) 및 교육연구사

<p>교육목표</p>	<p>○ ○</p>
<p>교육 대상/일정</p>	<p>○ , 60 , 3.19- 3.21, 2 3 (20)</p>
<p>교과목</p>	<p>○ - - - : , , - - (,) ○ - - ○ - , , -</p>

3.

통일부 공무원(신규직원)

교육목표	○ , , ,
교육 대상/일정	○ 5 , 30 , 3.26- 3.30, 1 (34)
교과목	○ () - - - - - - - - - - - - ○ - - - - - ○ - * , 3

통일부 공무원(역량강화)

<p>교육목표</p>	<p>○ ○ , ,</p>
<p>교육 대상/일정</p>	<p>○ 5 - 7 30 , 11.19- 11.23, 1 (34)</p>
<p>교과목</p>	<p>○ () - - - - - - - - - - - - - - - - - - ○ - - - - - - ○ - - 3 * ,</p>

▣ 지방의회 의원

교육목표	○ ○
교육 대상/일정	○ (.) 40 , 6.14- 6.15, 1 2 (13)
교과목	○ - - - ○ : ○ - 3 * ,

경기도 공무원

교육목표	<p>○ ,</p> <p>○</p>												
교육 대상/일정	<p>○ 6 60 , 4 / 5</p> <p>(27 +40 =67)</p> <table border="1" style="width: 100%; text-align: center;"> <tr> <th colspan="2">1</th> <th colspan="2">2</th> </tr> <tr> <td>6.12~ 6.15</td> <td>6.18~ 6.20</td> <td>9.11~ 9.14</td> <td>9.17~ 9.20</td> </tr> <tr> <td colspan="2">30</td> <td colspan="2">30</td> </tr> </table>	1		2		6.12~ 6.15	6.18~ 6.20	9.11~ 9.14	9.17~ 9.20	30		30	
1		2											
6.12~ 6.15	6.18~ 6.20	9.11~ 9.14	9.17~ 9.20										
30		30											
교과목	<p>○</p> <p>-</p> <p>-</p> <p>-</p> <p>-</p> <p>-</p> <p>-</p> <p>-</p> <p>-</p> <p>-</p> <p>-</p> <p>○</p> <p>-</p> <p>-</p> <p>-</p> <p>○</p> <p>- ()</p> <p>*</p>												

중견간부공무원

교육목표	○ ()												
교육 대상/일정	<p>○ () 4- 5 200 , 1 (34)</p> <table border="1" style="margin-left: auto; margin-right: auto;"> <tr> <td>1</td> <td>2</td> <td>3</td> <td>4</td> </tr> <tr> <td>7.2~ 7.6</td> <td>7.16~ 7.20</td> <td>10.8- 10.12</td> <td>10.15- 10.19</td> </tr> <tr> <td>50</td> <td>50</td> <td>50</td> <td>50</td> </tr> </table>	1	2	3	4	7.2~ 7.6	7.16~ 7.20	10.8- 10.12	10.15- 10.19	50	50	50	50
1	2	3	4										
7.2~ 7.6	7.16~ 7.20	10.8- 10.12	10.15- 10.19										
50	50	50	50										
교과목	<p>○</p> <p>-</p> <p>-</p> <p>-</p> <p>-</p> <p>-</p> <p>-</p> <p>-</p> <p>-</p> <p>-</p> <p>-</p> <p>-</p> <p>-</p> <p>-</p> <p>-</p> <p>-</p> <p>-</p> <p>-</p> <p>-</p> <p>○</p> <p>-</p> <p>-</p> <p>-</p> <p>-</p> <p>○</p> <p>-</p> <p>-</p> <p>3</p> <p>*</p> <p>,</p>												

중견실무공무원

교육목표	○			
교육 대상/일정	○ · () 6 240 , 1 / / (34)			
	1	2	3	4
	4.2~ 4.6	5.14~ 5.18	6.25~ 6.29	7.9~ 7.13
	40	40	40	40
	5	6	7	8
	7.30~ 8.3	9.17~ 9.21	10.22~ 10.26	11.12~ 11.16
	40	40	63	40
교과목	○			
	-			
	-			
	-			
	-			
	-			
	-			
	-			
	-			
	-			
	-			
	-			
	-			
○				
-				
-				
-				
-				
○				
-				
-				
-				
-				
○				
-		3		
*		,		

▣ 지방행정연수원 사무관

교육목표	○ ,
교육 대상/일정	○ (5) 108 , 3.21- 3.23, 2 3 ■ (20)
교과목	○ - - - - - - ○ - - ○ - 3 * ,

지방행정연수원 여성공무원

교육목표	0
교육 대상/일정	0 (6) 50 , 8.29- 8.31, 2 3 (20)
교과목	<p>0</p> <p>-</p> <p>-</p> <p>-</p> <p>-</p> <p>-</p> <p>-</p> <p>0</p> <p>-</p> <p>-</p> <p>0</p> <p>-</p> <p>3</p> <p>*</p>

수습사무관

교육목표	○
교육 대상/일정	○ . 280 , 10.17, 1
교과목	○ - - - ○ -

■ 비상계획담당자

<p>교육목표</p>	<p>○ . ○</p>
<p>교육 대상/일정</p>	<p>○ . 30 , 9.25- 9.27, 3 (20)</p>
<p>교과목</p>	<p>○ - - - - - - ○ - - ○ - * , 3</p>

북한이탈주민 사회복지담당자

교육목표	○ ,	
교육 대상/일정	○ 120 , 1 (34)	
	1	2
	10.29~ 11.2	11.5~ 11.9
	60	60
교과목	○ - - - - - - - - - - - - - ○ - - - - - ○ - *	

정훈장교

교육목표	○ ○
교육 대상/일정	○ . . . 65 , 6.18- 6.22, 1
교과목	○ - - - - - - - - - - - - - - - - - - ○ - - - - - ○ - - - - - ○ - * 3 ,

 보안경찰

<p>교육목표</p>	<p>○ ○</p>
<p>교육 대상/일정</p>	<p>○ 81 , 5.7- 5.11, 1  (34)</p>
<p>교과목</p>	<p>○ - - - - - - - - - - - - - ○ - - - - ○ - 3 ,</p>

4.

통일교육위원(신규위촉자)

교육목표	○ 2012			
교육 대상/일정	○ 180 , 1			
	1	2	3	4
	5.21- 5.25	7.16- 7.20	9.24- 9.28	11.19- 11.23
	45	45	45	45
교과목	○ - - () - () - () ○ - - - () ○ - (2) -			

통일교육위원(재위촉자)

교육목표	○ . ,			
교육 대상/일정	○ 180 , 2 3 * ' 11			
	1	2	3	4
	4.25- 4.27	6.25- 6.27	8.29- 8.31	10.24- 10.26
	45	45	45	45
교과목	○ - (') - (') - ○ - - ○ - , , , (, 1) *			

통일교육협의회 임원

교육목표	○ .
교육 대상/일정	○ 40 , 4.18- 4.20, 2 3 * ' 11
교과목	○ - () - - () ○ - - ○ - , , , *

 민주평통 자문위원

교육목표	○ .
교육 대상/일정	○ 200 , 8.27- 8.28, 1 2  * * ' 11
교과목	○ - () - - () - ○ - () - ○

통일안보강사

교육목표	○ .												
교육 대상/일정	<p>○ 130 , 1 2 (2 3) , </p> <p>* ' 11</p> <table border="1" style="width: 100%; text-align: center;"> <thead> <tr> <th style="width: 33%;">1</th> <th style="width: 33%;">2</th> <th style="width: 33%;">3</th> </tr> </thead> <tbody> <tr> <td>8. 16~ 8. 17</td> <td>10. 15~ 10. 17</td> <td>11. 12~ 11. 14</td> </tr> <tr> <td>40</td> <td>45</td> <td>45</td> </tr> <tr> <td>(40)</td> <td>(41) (4)</td> <td>(45)</td> </tr> </tbody> </table>	1	2	3	8. 16~ 8. 17	10. 15~ 10. 17	11. 12~ 11. 14	40	45	45	(40)	(41) (4)	(45)
1	2	3											
8. 16~ 8. 17	10. 15~ 10. 17	11. 12~ 11. 14											
40	45	45											
(40)	(41) (4)	(45)											
교과목	<p>○</p> <p>-</p> <p>-</p> <p>- ()</p> <p>-</p> <p>○</p> <p>- ()</p> <p>-</p> <p>○ (2 3)</p> <p>- , , ,</p> <p>*</p>												

 이북5도민 간부

교육목표	○ .
교육 대상/일정	○ 5 70 , 6.4, 1 
교과목	○ - - () ○ - -

■ 하나센터 관계자

교육목표	○	
교육 대상/일정	○ (30) 140 , 2 3 , 	
	1	2
	5.9~ 5.11	5.14~ 5.16
	70	70
교과목	○ - - - () - - ○ - ○ - , , , *	

통일관련단체 임원

<p>교육목표</p>	<p>○</p>																																
<p>교육 대상/일정</p>	<p>○ 480 , 1 2 (2 3) </p> <p>* ' 11</p> <p>* , , , , ,</p> <table border="1" style="width: 100%; border-collapse: collapse; text-align: center;"> <tr> <th style="width: 25%;">1</th> <th style="width: 25%;">2</th> <th style="width: 25%;">3</th> <th style="width: 25%;">4</th> </tr> <tr> <td>3.29~ 3.30</td> <td>4.9~ 4.10</td> <td>4.30~ 5.2</td> <td>5.17~ 5.18</td> </tr> <tr> <td>70</td> <td>60</td> <td>70</td> <td>70</td> </tr> <tr> <td>40 30</td> <td>40 20</td> <td>40 30</td> <td>20 20 30</td> </tr> </table> <table border="1" style="width: 100%; border-collapse: collapse; text-align: center;"> <tr> <th style="width: 25%;">5</th> <th style="width: 25%;">6</th> <th style="width: 25%;">7</th> <th style="width: 25%;"></th> </tr> <tr> <td>6.7~ 6.8</td> <td>6.11~ 6.12</td> <td>10.4~ 10.5</td> <td></td> </tr> <tr> <td>70</td> <td>70</td> <td>70</td> <td></td> </tr> <tr> <td>30 40</td> <td>30 40</td> <td>40 30</td> <td></td> </tr> </table>	1	2	3	4	3.29~ 3.30	4.9~ 4.10	4.30~ 5.2	5.17~ 5.18	70	60	70	70	40 30	40 20	40 30	20 20 30	5	6	7		6.7~ 6.8	6.11~ 6.12	10.4~ 10.5		70	70	70		30 40	30 40	40 30	
1	2	3	4																														
3.29~ 3.30	4.9~ 4.10	4.30~ 5.2	5.17~ 5.18																														
70	60	70	70																														
40 30	40 20	40 30	20 20 30																														
5	6	7																															
6.7~ 6.8	6.11~ 6.12	10.4~ 10.5																															
70	70	70																															
30 40	30 40	40 30																															
<p>교과목</p>	<p>○</p> <p>-</p> <p>-</p> <p>- (3)</p> <p>- ()</p> <p>○</p> <p>-</p> <p>- (3)</p> <p>- (3)</p> <p>○</p> <p>- , ,</p>																																

5.

통일정책 최고위

교육목표	○
교육 대상/일정	○ , , CEO, . 30 * (2) 30 ○ 2012.3- 5 (),
교과목	○ - - - - - - * ○ - (,)

지자체 간부

교육목표	○ ○ ,
교육 대상/일정	○ (.) , . 40 , 6.11, 1 (6)
교과목	○ () - - ○ - 3

■ 언론인

교육목표	○ .
교육 대상/일정	○ (20) 30 , 9.13- 9.14, 1 2
교과목	○ - - - () ○ - - - ()

재일민단 간부

<p>교육목표</p>	<p>○ . ○ ,</p>
<p>교육 대상/일정</p>	<p>○ 80 , 11.27- 11.30, 3 4 * ' 11</p>
<p>교과목</p>	<p>○ - - - () - () ○ - () - ○ - , , *</p>

6.

교원직무연수

/	o				
	o	: 30	/2	,	250
	1		3.20- 4.3	4.4- 4.25	:
	2		5.1- 5.15	5.16- 6.6	
	3		6.19- 7.3	7.4- 7.25	
	4		8.7- 8.21	8.22- 9.12	
	5		9.18- 10.2	10.3- 10.24	
	6		10.16- 10.31	11.1- 11.22	
	7		11.11- 11.25	11.26- 12.19	
	o	: 60	/4	,	: 150
	1	· · ·	3.20- 4.3	4.4- 5.2	:
	2	·	5.1- 5.15	5.16- 6.20	
3	·	6.19- 7.3	7.4- 8.8		
4	· ·	8.7- 8.21	8.22- 9.26		
5	· ·	9.18- 10.2	10.3- 11.7		
6		10.16- 10.31	11.1- 12.6		
*	:				
*					
*					
o	:	·	10	27	
o	:	·	17	53	

 공무원

	○			
/	○	:	19	, 400
	○	:	21	, 400
	1		3.20- 4.3	4.4- 4.25
	2		5.1- 5.15	5.16- 6.6
	3		6.19- 7.3	7.4- 7.25
	4		8.7- 8.21	8.22- 9.12
	5		9.18- 10.2	10.3- 10.24
	6		10.16- 10.31	11.1- 11.22
	7		11.11- 11.25	11.26- 12.19
	○	:		, ,
				, ,
				19
	○	:		, ,
				, ,
				21

7.

	o									
	o : 365 o : o : (,)									
	o - : 365 24 - : 09:00 18:00 o : (http://uniedu.go.kr) * : o - : 2 , 2 (, 1) - : 02- 9017- 182									
	o : (http://www.tongtong.go.kr), (02- 901- 7052) (02- 901- 7059) * (http://oks.kidmac.com) o - : () - : , 14:00~ 16:40(* 10) o									
()	<table border="1"> <tr> <td></td> <td></td> <td>50</td> </tr> <tr> <td></td> <td></td> <td>40</td> </tr> <tr> <td>()</td> <td></td> <td>50</td> </tr> </table>			50			40	()		50
		50								
		40								
()		50								
	o - - : 02- 9017- 052									

Ⅲ. 교육일정 및 기관 단체별 배정인원

1. 통일교육 전문강사 양성과정
2. 학교 통일교육과정
3. 공무원 통일교육과정
4. 사회 통일교육과정
5. 특별교육과정

IV. 행정사항

1. 교육대상자 명단 제출
2. 참고사항

1.

() (,) 1
(, , FAX)

가. 제출처

- 주소 : (142-715) 서울 강북구 한천로 1307(수유동) 통일교육원 교육운영과
- TEL : (02) 9017- 181, 183, 185
- FAX : (02) 9017- 059, 128

나. 제출 서식

- 교육대상별(단체, 학교, 공무원 등)로 양식이 상이할 수 있으나, 아래 사항은 반드시 기재
- 필요시 해당 기관(단체)에 별도 양식 제공

2012년 통일교육대상자 명단(예시)							
/ () :							
() :							: 2012.00.00~ 2012.00.00
			()	()	()	()	E- mail

교육대상자 변경 통보

- 명단 제출 후 인사발령 및 기타 입교할 수 없는 사유가 발생한 경우, 교육 개시 3주전까지 변경내용을 통보하여 주시기 바랍니다.

2.

가. 교육비

교육운영에 필요한 직접 경비는 통일교육원이 부담하는 것을 원칙으로 함.

나. 생활관

통일교육원 생활관 현황 : 총 140명 투숙 가능

- 2인실(Twin) : 56실(112명), 온돌 : 4실(28명)

합숙반은 무료, 비합숙반은 1박당 1만원 징수

객실 배정 방식

- 합숙반 교육생중 통근이 어려운 원거리 거주자 중심으로 배정하며 통근이 가능한 가까운 지역의 거주자는 원칙적으로 배정하지 않음

* 합숙반도 통근 가능한 근거리 거주자는 통근을 권장함.

- 비합숙반 객실이 여유가 있을 경우만 유료(1박 1만원)로 배정

다. 식사

합숙반 : 조중석식 원내식당에서 무료 제공

비합숙반 : 교육기간 중 중식만 원내식당에서 무료 제공

라. 현장견학

견학 차량과 중식은 교육원에서 부담. 교육 참여 단체(기관)가 자부담으로 임차한 차량으로 현장견학을 갈 경우는 차량은 지원하지 않음(별도 예산지원 없음)

* 판문점 견학 가능 여부는 통일교육원 소관이 아님, 전방사무소에 신청 후 불가 통보시 그 외 지역(파주, 연천, 철원, 강화 등)으로 현장 견학

마. 등록 및 입교

교육 및 등록 장소 : 서울 강북구 한천로 1307(수유동) 통일교육원 교육관 1층

매 과정보다 약 2-3주전 통일교육원 홈페이지(www.uniedu.go.kr)에 안내사항과 교육시간표를 공지하오니 이에 맞추어 입교

지참물 : 신분증, 세면도구(비누, 치약은 제공), 체육복 등

바. 교통안내

지하철 : 4호선 수유역 하차

통근버스 : 수유역 통일교육원간 1일 3회 운행

- 운행시각 : 통일교육원 버스(08:10, 08:40), 통일연구원 버스(08:30)

- 승차지점 : 수유역 6-7번 출구 사이 파리바게트 앞

마을버스 01번

- 승차 및 하차 지점 : 수유역 1번 출구 승차하여 종점에서 하차

지선버스 1119번

- 승차지점 : 수유역 6-7번 출구사이(반드시 4.19국립묘지 방향인지 확인)

- 종점하차후 도보 5분

통일교육원 약도

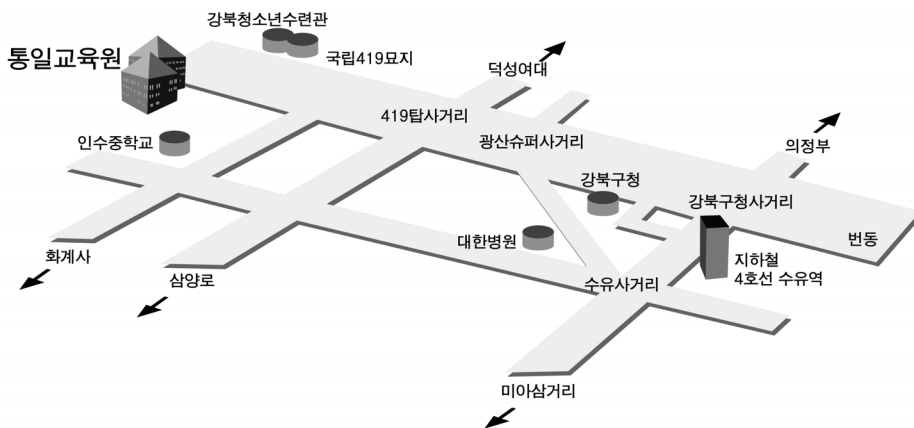

사. 금지 복장(특히 판문점 견학시 필수)

찢어진 청바지, 작업복 형태의 바지, 반바지, 민소매 셔츠, 미니스커트, 몸에 붙는 니트, 운동복(추리닝), 목욕용 신발류, 샌들, 기타 품위에 손상을 줄 수 있는 복장

V. 부 록

1. 통일교육원 현황
2. 통일교육원 홈페이지 안내
3. 통일전망대 통일관 안내
4. 북한자료센터 안내
5. 관련 법령

-

1.

가. 연혁

- 1972. 5. 1 통일원 소속기관으로 발족(통일연수소, 대통령령 제6158호)
- 1981. 3.16 통일안보교육 전문요원과정 신설
- 1986.10.18 북한관 개설
- 1986.12.26 통일연수원 으로 개칭(대통령령 제12012호)
- 1990.12. 5 현 청사 건립 이전
- 1994. 5. 3 북한방문자 등 안내교육 주관 (남북교류협력시행지침)
- 1996. 8.19 통일대비요원과정 등 신설
- 1996.12.17 통일교육원 으로 개편(대통령령 제15180호)
- 1999. 2. 5 통일교육지원법 제정
- 1999. 5.24 통일교육원 직제 개정(대통령령 제16335호)
- 1999. 8. 6 통일교육지원법 시행령 공포
- 2000.10.13 사이버 통일교육센터(www.uniedu.go.kr) 개설
- 2003.12.30 원격교육연수원 인가(교육인적자원부)
- 2004. 1.31 사이버교육과 신설
- 2005. 1.27 통일교육지원법 개정(공포 1.27, 시행 7.28)
- 2005. 7.27 통일교육지원법 시행령 개정(공포 7.27, 시행 7.28)
- 2005. 통일미래지도자 과정 (1년 장기과정) 신설
- 2007. 8. 1 교육운영과 신설(5과 6과)
- 2009. 1.30 사이버방북교육 개설 및 홈페이지명 개칭(사이버통일교육센터 통일교육원)
- 2009. 5. 4 2부 5과 체제로 개편(사이버교육과를 교육총괄과로 통합)
- 2009.10.19 통일교육지원법 개정(공포 10.19, 시행 2010.4.19)
- 2010. 6.28 통일교육 전문과정 개설
- '11.6. 사이버 통일교육 콘텐츠 전면 개편

나. 임무

통일교육지원법에 의한 국민교육과 각급 학교 및 공공 사회교육기관의 통일 교육에 대한 지도 및 지원(대통령령, 통일부와 그 소속기관 직제 3장)
학교 및 사회통일교육 전문인력 등 양성

다. 조직도

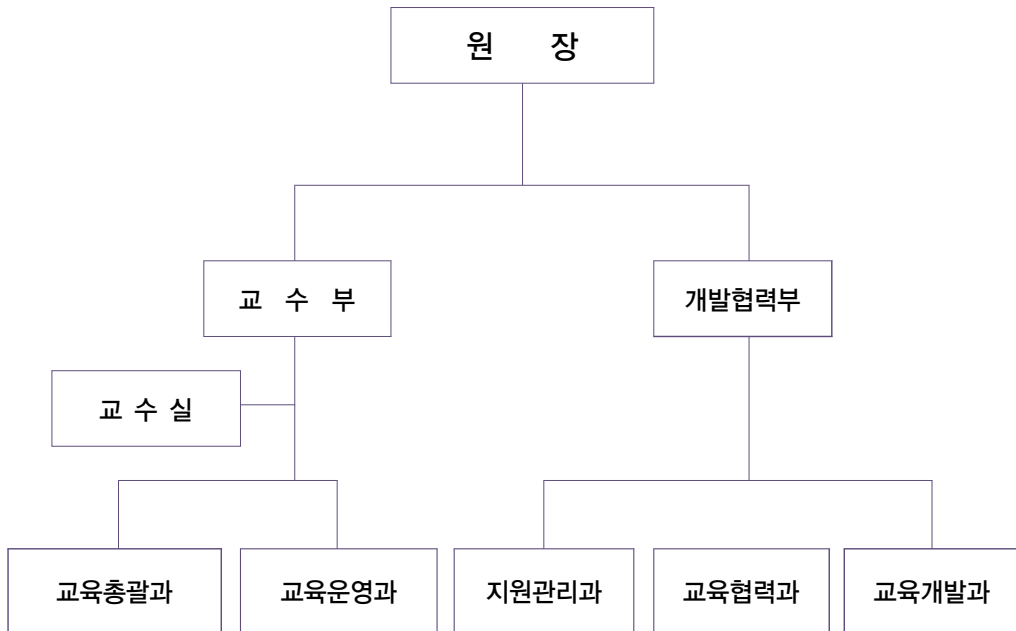

라. 시설

	(1) (5) (1) (1) (2) (1) (3)
1	(60), (7)
	,
	,

2.

(www.uniedu.go.kr)

가. 연 혁

- '00. 10.13. 사이버통일교육센터 개통 (www.uniedu.go.kr)
- '01. 3. 사이버통일교육팀 신설
- '01. 통일교육원 통합관리 시스템 구축
- '02.~'03. on-off 연계방식의 교사 연수 실시(15h+15h)
- '03. 12. 사이버교육연수원 기관인가 (교육인적자원부)
- '04. 1. 사이버교육과 로 개칭
- '04. 4. 교사대상 사이버교육연수원 단기과정인가 (30시간 2학점), (교육인적자원부)
- '04. 6. 사이버통일교육 교사 직무연수 실시 (27h+3h)
- '04. 9. 정보통신윤리위원회의 청소년권장사이트로 선정
- '05. 2. 권역별 교사대상 사이버통일교육 실시(9회)
- '06. 2. 교사대상 사이버통일교육 장기과정인가 (60시간 4학점),(교육인적자원부)
- '07. 9. 공무원대상 사이버통일교육 3개 과정 지정 통보(중앙인사위)
- '08. 7. 통일부 5급 이하 직원 대상 공무원 과정 개설
- '09.1.30. 사이버방북교육 개설 및 홈페이지 개편(사이버통일교육센터 통일교육원)
- '10.10.4. 정보시스템 개선사업 및 홈페이지 개편
- '11.6. 사이버 통일교육 콘텐츠 전면 개편

나. 목 표

정보화사회 진전에 미래지향적 통일교육 인프라 구축
시공간적 제약을 극복한 원격교육으로 수요자 중심의 대국민 행정서비스 제공

다. 주요 서비스

사이버 통일교육 실시
대국민 통일교육 서비스 기능 강화
웹진시스템 등 통일교육정보화 시스템을 활용한 일선학교 통일교육 자료제공
통일교육 관련 정보검색 포털사이트 지향

라. 상세메뉴

새소식
교육안내 및 공지
교육일정
이벤트
전국통일관 안내
지역통일교육센터 안내

/

원내교육 : 사회통일교육, 학교통일교육, 공직자통일교육
사이버교육 : 교원 장기과정, 교원단기 과정, 공무원 과정, 방북안내 교육

인기자료
최신자료
자료마당검색
기본자료
남북관계 지식사전
멀티미디어학습자료
합의서/법령/통계
발간자료 이용문의

남북관계 소식
통일문제 이해
북한이해
멀티미디어 학습자료
교사연구자료

통일만화 : 통일 북한 관련 주제로 제작된 애니메이션 제공
통일게임 : 통일 북한 관련 주제를 청소년들이 흥미를 가지고 접근할 수 있도록
게임으로 제공
통일교실 : 청소년들을 대상으로 한 통일교육 강의 콘텐츠
한마음학교 : '북쪽에서 온 친구들'의 이야기 및 함께 하는 공부 공간
북한 청소년 백과 : 북한 청소년 생활 전반을 Q&A 형식으로 제공
통일 Q&A : 통일에 관한 궁금증을 Q&A 형식으로 기술

교육이용안내
유틸리티 다운로드
FAQ
담당자 연락처
질의/건의

(원장) 인사말, 연혁, 교육목표, 교수진소개, 조직 및 업무, 시설안내, 찾아오시는 길, 교육서비스현장

교육일정
발간자료 이용문의
오시는 길
수료증 출력

3.

가. 개 요

오두산 통일전망대는 임진강과 한강의 하구인 경기도 파주시 탄현면 성동리에 위치, 임진강(강폭 460m)을 사이에 두고 북한과 마주하고 있는 분단의 현장임.

- 개성직할시 판문군 관산 지역의 주민과 인민군 등 조망 가능
- 각종 전시자료와 북한 영상실 구비

나. 관람안내

(1) 관람시간(연중 무휴) * 설, 추석 연휴 개관

09:00~17:30 : 4~9월

09:00~17:00 : 3월, 10월

09:00~16:30 : 11~2월

(2) 관람내용

북한전시실(북한의 어제와 오늘, 북한정보검색코너)

북한생활체험장(살림집, 교실)

개성공단 생산물품

2층 북한영상실

육안 및 망원경으로 북한지역 조망

(3) 교 통 편

승용차

- 강변북로 자유로, 88대로 행주대교 자유로 오두산 통일전망대
- 구파발 통일로 금촌(통일동산)

대중교통

- 열 차 : 경의선(서울역 금촌) 이용시 금촌역 하차 후 036번 버스 이용
- 버 스 : 2호선 합정역(2번 출구에서 2200번 버스를 이용 성동 4거리 하차 도보 10분, 통일주차장에서 셔틀버스 이용
서울역앞(9709번, 909번) 금촌 마을버스 이용(1-2번, 1-3번)

(4) 안내전화 : (031) 945-3171, 3173

가. 개요

국민들이 미래지향적 통일관, 건전한 안보관 및 균형있는 북한관을 정립할 수 있도록 전국 13개 지역에 통일관을 설치

- 북한실상, 남북관계 현황 및 대북정책 관련 자료 등 전시

나. 전시실 구성

북한실 : 최근 북한의 정치, 경제, 사회, 문화 등 분야별 현황자료를 담은 전시 패널, 북한주민생활용품 등 전시(살림집, 교실)

통일실 : 남북한 통일정책 및 주요 현안문제, 남북관계 및 교류협력 현황, 남북 공동생산물품 등 전시

시청각실 : 최근 북한동향, 북한영화 및 북한위성방송 관람

특수자료실 : 북한관련 서적, 노동신문 및 북한잡지 등 전시

다. 관람안내

(1) 관람시간

11월~2월 : 09:00~15:00

3월~10월 : 09:00~18:00

* 각 지역 통일관 사정에 따라 월요일 또는 화요일 휴관하거나 연중무휴 개관

(2) 관람신청

일반단체 : 전화 및 서신 신청

문의전화 : 각 지역 통일관 안내전화 참조

라. 지역 통일관 현황

		' 88.6.16	()	033)681- 0885	
		' 96.8.14		033)481- 9021	
		' 90.12.15		033)450- 5558	,
		' 94.12.15	()	032)868- 0113	
		' 92.9.8	()	031)945- 3171	
		' 01.8.11	()	042)866- 5046 5164	
		' 93.2.23		043)2256- 5050	,
	2	' 89.3.10		062)385- 1301~ 2	,
		' 89.1.30	()	051)808- 7960- 3	
		' 98.4.29	()	055)282- 2332- 3	
		' 93.12.18	()	064)751- 01091~ 2	,
	98	' 07.4.5	()	041)881- 1212	,
	35	' 08.10.29		02)2613- 5556	,

4.

가. 개요

(1) 설립 목적

1988년 7월7일 정부의 7.7선언에 따른 통일논의 활성화에 기여하고자 이전에 엄격히 제한 해오던 북한자료를 대폭 공개하고자 함

이에 따라 북한자료를 국민 일반에게 공개하고, 누구나 쉽고 편리하게 이용할 수 있는 대국민 서비스 청구역할을 수행하고자 1989년 5월 22일에 북한자료센터 를 개설함

(2) 주요임무

북한·통일관련 자료수집, 관리, 대국민 서비스
북한실상설명회 및 북한영화상영 전국적 실시
북한실상알림서비스 : 통일부 발간물 e-book 제작 및 마이크로필름화
북한자료센터 홈페이지 운영 및 소장 자료 DB구축 등 자료전산화

(3) 연혁

1989.05.22 북한자료센터 개관
1990.03.25 북한영화상영회 및 북한실상설명회 개최 실시
1998.07 북한교과서 및 북한자료 순회 전시
1998.12.28 북한자료센터 홈페이지 개설
2004.12.29 국회도서관과 전자정보교류협정 체결
2005.01.17 북한자료센터 서고개agger 전면 실시
2006.10.07 RFID 도서관자동화시스템 구축
2007.12.01 통일 북한관련 자료 e-book 구현, 제공
2009.7.27 장소 이전(광화문우체국 서초동 국립중앙도서관)
2010.07.29 홈페이지 개편 및 웹 접근성 구현

(4) 시 설

국립중앙도서관 5층, 연건평 300평(서고포함) 규모에 자료열람실, 영화상영 코너, 북한TV시청 코너로 구성되어 다양한 통일 북한 관련 자료를 제공

(5) 소장자료

북한자료 3만여건

각종 연감, 문학서적, 백과사전, 교과서 등

각종 신문, 주간 잡지, 월간지, 계간지 등

DVD/비디오, 마이크로필름 등

통일·북한 관련 자료(국내외 자료 7만여건)

통일 및 남북한 관련자료

북한실상 및 동향 자료

한반도 주변정세 관련 해외자료 등

(6) 주요 서비스

통일 북한자료 자료 이용 지원

홈페이지를 통한 e-book 제공(통일백서 등 통일부 발간물)

스마트폰을 활용한 모바일 서비스 제공(북한동향, 일일방송 등)

모바일 사이트 주소 : <http://munibook.unikorea.go.kr>

북한TV 시청

북한실상설명회 개최

북한영화상영회 개최

나. 이용안내

(1) 위치 및 교통편

국립중앙도서관 5층(서초구 반포동)

지하철 2호선(서초역 6번 출구), 7호선(고속버스터미널역 5번출구)

2009년 7월 광화문우체국에서 국립중앙도서관으로 이전

(2) 이용시간

평일(월 - 금) : 09:00~18:00

2째, 4째 월요일, 토요일은 휴관(국가공휴일 포함)

(3) 문의 전화 : (02)730-6658, (02)720-2429

(4) 홈페이지 : <http://unibook.unikorea.go.kr>

5.

통일교육 지원법

[시행 2010. 4.20] [법률 제9800호, 2009.10.19, 2011.7.28 일부개정]

제1조 (목적) 이 법은 통일교육을 촉진하기 위하여 필요한 사항을 규정함을 목적으로 한다.

[전문개정 2008.12.31]

제2조 (정의) 이 법에서 사용하는 용어의 뜻은 다음과 같다.

1. “통일교육”이란 자유민주주의에 대한 신념과 민족공동체의식 및 건전한 안보관을 바탕으로 통일을 이룩하는 데 필요한 가치관과 태도를 기르도록 하기 위한 교육을 말한다.
2. “지역통일교육센터”란 지역주민을 대상으로 통일교육을 하고, 통일교육에 관한 정보를 수집 제공하는 기능 등을 수행하기 위하여 제6조의3에 따라 통일부장관이 지정하는 기관 단체 또는 시설을 말한다.

[전문개정 2008.12.31]

제3조 (통일교육의 기본원칙) 통일교육은 자유민주적 기본질서를 수호하고 평화적 통일을 지향하여야 한다.

통일교육은 개인적 당파적 목적으로 이용되어서는 아니 된다.

[전문개정 2008.12.31]

제3조의2 (통일교육 기본사항) 통일부장관은 제3조의 기본원칙에 따른 통일교육을 하기 위한 기본사항을 정한다.

통일부장관은 통일교육에 관한 기본사항을 정할 때에 미리 관계 중앙행정기관의 장과 협의를 하여야 한다.

[전문개정 2008.12.31]

제4조 (통일교육기본계획의 수립) 통일부장관은 통일교육을 효율적으로 추진하기 위하여 통일교육기본계획(이하 “기본계획”이라 한다)을 수립한다.

기본계획에는 다음 각 호의 사항이 포함되어야 한다.

1. 통일교육의 기본원칙 추진목표와 방향
2. 통일교육과 관련하여 각 부처 및 기관 단체의 협조에 관한 사항
3. 통일교육에 관한 전문인력의 양성 지원에 관한 사항
4. 통일교육실태의 조사 평가 및 시정에 관한 사항
5. 그 밖에 통일교육에 관한 중요한 사항

통일부장관은 기본계획을 수립할 때에 미리 관계 중앙행정기관의 장과 협의하여야 한다.

통일부장관은 기본계획을 수립할 때에 통일교육에 관한 학식과 경험이 풍부한 전문가의 의견을 들을 수 있다.

[전문개정 2008.12.31]

제5조 삭제 <2008.12.31>

제6조 (국가 및 지방자치단체의 책무 <개정 2009.10.19>) 국가는 이 법에서 정하는 바에 따라 통일교육의 실시, 통일문제연구의 진흥, 통일교육에 관한 전문인력의 양성 지원, 통일교육에 관한 교재의 개발 보급, 그 밖의 방법으로 통일교육을 활성화하여야 한다. <개정 2009.10.19>

국가는 통일교육을 하는 자(법인 또는 단체를 포함한다. 이하 같다)에게 예산의 범위에서 대통령령으로 정하는 바에 따라 필요한 경비의 전부 또는 일부를 지원할 수 있다. <개정 2009.10.19>

지방자치단체는 지역 내 통일교육을 활성화하기 위하여 노력하여야 하며, 지역주민을 대상으로 통일교육을 하는 자에게 예산의 범위에서 필요한 재정적 행정적 지원을 할 수 있다. <신설 2009.10.19>

[전문개정 2008.12.31]

제6조의2 (공공시설의 이용) 통일교육을 하는 자는 통일교육을 위하여 필요한 경우에는 공공시설을 그 본래의 용도에 지장이 없는 범위에서 대통령령으로 정하는 바에 따라 이용할 수 있다.

[전문개정 2008.12.31]

제6조의3 (지역통일교육센터의 지정 운영) 통일부장관은 통일교육을 주된 목적으로 하거나 통일교육을 할 능력이 있다고 인정되는 기관 단체 또는 시설(이하 “기관등”이라 한다)을 지역 통일교육센터로 지정할 수 있다.

지역통일교육센터로 지정된 기관등의 장은 그 지정된 내용 중 대통령령으로 정하는 중요 사항이 변경된 경우에는 통일부장관에게 그 사실을 신고하여야 한다.

통일부장관은 지역통일교육센터로 지정된 기관등이 다음 각 호의 어느 하나에 해당할 때에는 그 지정을 취소할 수 있다. 다만, 제1호에 해당할 때에는 그 지정을 취소하여야 한다.

1. 거짓이나 그 밖의 부정한 방법으로 지정을 받았을 때
2. 통일교육을 할 능력이 크게 부족하다고 인정될 때

통일부장관은 지역통일교육센터로 지정된 기관등이 다음 각 호의 어느 하나에 해당할 때에는 6개월 이내의 범위에서 기간을 정하여 업무정지를 명할 수 있다.

1. 제3조에 따른 통일교육의 기본원칙을 위반하여 통일교육을 하였을 때
2. 거짓이나 그 밖의 부정한 방법으로 경비지원을 받거나 지원받은 경비를 목적 외의 용도에 사용하였을 때
3. 제2항에 따른 변경신고를 하지 아니하였을 때

통일부장관은 제3항에 따라 지역통일교육센터의 지정을 취소하려면 청문을 하여야 한다.

그 밖에 지역통일교육센터의 지정 및 운영 등에 필요한 사항은 대통령령으로 정한다.

[전문개정 2008.12.31]

제7조 (통일교육의 반영) 국가나 지방자치단체가 설립한 교육훈련기관 및 대통령령으로 정하는 사회교육기관을 설치 운영하는 자는 대통령령으로 정하는 바에 따라 교육훈련과정에 통일교육(제3조의2제1항에 따른 통일교육에 관한 기본사항을 포함한다)을 반영하도록 노력하여야 한다.

[전문개정 2008.12.31]

제8조 (학교의 통일교육 진흥) 정부는 초·중등교육법 제2조에 따른 학교(이하 “초·중등 학교”라 한다)의 통일교육을 진흥하기 위하여 노력하여야 한다.

통일부장관은 대통령령으로 정하는 바에 따라 통일교육(제3조의2제1항에 따른 통일교육에 관한 기본사항을 포함한다)이 초·중등학교의 교육과정에 반영될 수 있도록 교육과학기술부장관 또는 특별시·광역시·특별자치시·도 및 특별자치도 교육감(이하 “교육감”이라 한다)에게 요청할 수 있으며, 요청을 받은 교육과학기술부장관 및 교육감은 교육과정에 통일교육이 반영될 수 있도록 노력하여야 한다. <개정 2009.10.19, 2011.7.28>

정부는 대학 등 고등교육법 제2조에 따른 학교를 설립·경영하는 자에게 통일문제와 관련된 학과의 설치, 강좌의 개설, 연구소의 설치·운영 등을 권장할 수 있다.

[전문개정 2008.12.31]

제9조 (통일교육의 수강 요청 등) 통일부장관은 통일교육을 하는 자, 남북교류 협력사업에 종사하는 자, 통일대비업무에 종사하는 자, 그 밖에 통일교육을 받을 필요가 있다고 인정되는 자에게 통일교육을 받도록 요청할 수 있다.

통일부장관이 제1항에 따라 통일교육대상자를 선정하려면 미리 해당 행정기관 또는 단체의 장과 협의하여야 한다.

[전문개정 2008.12.31]

제9조의2 (통일교육 전문강사의 양성) 통일부장관은 통일교육원에 통일교육 전문과정을 개설하여 그 과정을 수료한 사람에게 통일교육 전문강사 자격을 부여할 수 있다.

제1항에 따라 개설되는 통일교육 전문과정의 운영 등에 관한 구체적인 사항은 통일부장관이 정한다.

[본조신설 2009.10.19]

제10조 (통일교육협의회) 통일교육을 하는 자는 효율적인 통일교육을 위한 협의 조정, 그 밖에 상호 간의 협력증진을 위하여 통일부장관의 인가를 받아 통일교육협의회(이하 “협의회”라 한다)를 설립할 수 있다.

협의회의 조직과 운영 등에 필요한 사항은 대통령령으로 정한다.

[전문개정 2008.12.31]

제10조의2 (통일교육위원) 통일부장관은 통일교육 활동을 통하여 대국민 통일 의지와 역량을 강화함으로써 평화통일 기반조성에 기여하기 위하여 통일교육위원을 위촉한다.

통일부장관은 다음 각 호의 어느 하나에 해당하는 사람을 통일교육위원으로 위촉한다.

1. 각급 교육기관 및 지역사회에서 통일교육 활동에 적극 참여하고 있는 사람
 2. 제9조의2에 따라 통일교육 전문과정을 수료한 사람
 3. 그 밖에 통일문제에 관한 지식과 경험이 풍부한 사람으로 통일부장관이 인정하는 사람
- 통일교육위원은 다음 각 호의 활동을 수행한다.
1. 통일교육의 실시
 2. 통일교육 관련 행사의 지원
 3. 그 밖에 통일교육 활성화를 위한 사항으로 통일부장관이 필요하다고 인정하는 활동

통일부장관은 통일교육위원회에 예산의 범위에서 통일교육 활동에 필요한 경비를 지원할 수 있다.

이 법에 따른 통일교육을 실시하는 기관, 단체 등은 통일교육위원회의 활동을 장려하기 위하여 각종 행정적 지원을 할 수 있다.

통일교육위원회의 위촉 등에 필요한 사항은 대통령령으로 정한다.

[본조신설 2009.10.19]

제11조 (고발) 통일부장관은 통일교육을 하는 자가 자유민주적 기본질서를 침해하는 내용으로 통일교육을 하였을 때에는 수사기관 등에 고발하여야 한다.

[전문개정 2008.12.31]

부칙 〈제9800호, 2009.10.19〉

이 법은 공포 후 6개월이 경과한 날부터 시행한다.

통일교육 지원법 시행령

[시행 2010. 5. 5] [대통령령 제22151호, 2010. 5. 4, 타법개정]

제1조(목적) 이 영은 통일교육 지원법 에서 위임된 사항과 그 시행에 필요한 사항을 규정함을 목적으로 한다.

제2조(통일교육기본계획) 통일부장관은 통일교육 지원법 (이하 “법”이라 한다) 제4조에 따라 수립한 통일교육기본계획(이하 “기본계획”이라 한다)을 관계 기관 및 단체의 장에게 통보하여야 한다.

통일부장관은 기본계획을 원활하게 시행하기 위하여 필요한 경우 관계 기관 및 단체의 장에게 협조를 요청할 수 있으며, 협조를 요청받은 관계 기관 및 단체의 장은 특별한 사유가 없으면 협조하여야 한다.

제3조(경비의 지원 등) 법 제6조제2항에 따라 국가가 통일교육을 하는 자(법인 또는 단체를 포함한다. 이하 같다)에게 지원할 수 있는 경비는 다음 각 호와 같다. 〈개정 2010.4.13〉

1. 통일교육 시설 설비의 설치 및 운영에 필요한 비용
2. 통일교육 자료의 개발 및 보급에 필요한 비용
3. 통일문제 관련 조사 및 연구에 필요한 비용
4. 통일 관련 강좌의 개설 및 운영에 필요한 비용
5. 그 밖에 통일부장관이 통일교육을 위하여 필요하다고 인정하는 비용

통일부장관은 통일교육을 하는 자의 수행 능력, 전년도 실적 및 해당 연도의 사업계획 등을 고려하여 제1항에 따른 경비를 지원할 것인지를 결정하여야 한다.

통일부장관은 법 제6조제2항에 따른 경비지원의 효과를 지원 대상자별로 3년마다 심사하여 제1항에 따른 경비를 계속 지원할 것인지를 결정하여야 한다.

통일부장관은 거짓이나 그 밖의 부정한 방법으로 경비지원을 받거나 지원받은 경비를 목적

외의 용도로 사용하는 자에 대하여 그 지원을 중지하거나 이미 지급한 경비를 회수할 수 있다.

제4조(공공시설의 이용) 통일교육을 하는 자는 법 제6조의2에 따라 통일교육을 위하여 각급 학교의 강당, 구민회관 등 공공시설을 이용하려는 경우 미리 해당 공공시설의 관리자에게 협조를 요청하여야 한다.

제1항에 따라 협조를 요청받은 공공시설의 관리자는 특별한 사유가 없으면 협조하도록 노력하여야 한다.

제5조(지역통일교육센터의 지정 등) 법 제6조의3제1항에 따라 지역통일교육센터로 지정을 받으려는 자는 별지 제1호 서식의 지역통일교육센터 지정신청서에 다음 각 호의 서류를 첨부하여 통일부장관에게 제출하여야 한다. 이 경우 통일부장관은 전자정부법 제36조제1항에 따른 행정정보의 공동이용을 통하여 법인등기부 등본(신청인이 법인인 경우에만 해당한다)을 확인하여야 한다. <개정 2010.5.4>

1. 정관(법인인 경우에만 해당한다)
2. 통일교육 전문인력의 보유 현황 및 운용계획서
3. 업무 수행에 필요한 시설 장비의 보유 현황 및 운용계획서
4. 사업계획서(재정운용계획서를 포함한다)

통일부장관은 법 제6조의3제1항에 따라 지역통일교육센터를 지정한 경우에는 별지 제2호 서식의 지역통일교육센터 지정서를 신청인에게 발급하여야 한다.

지역통일교육센터로 지정된 기관 단체 또는 시설의 장은 제1항제1호 또는 제4호에 관한 사항이 변경된 경우 법 제6조의3제2항에 따라 통일부장관에게 그 사실을 신고하여야 한다.

제6조(통일교육의 반영) 법 제7조에서 “대통령령으로 정하는 사회교육기관”이란 다음 각 호의 기관을 말한다.

1. 공공기관의 운영에 관한 법률 제4조에 따른 공공기관이 설립한 교육훈련기관
2. 교원 등의 연수에 관한 규정 제2조에 따른 연수기관
3. 평생교육법에 따라 설치된 평생교육시설
4. 국가 및 지방자치단체로부터 통일교육을 위탁받은 기관
5. 그 밖에 통일부장관이 지정하는 공공연수기관

국가 및 지방자치단체가 설립한 교육훈련기관과 제1항에 따른 사회교육기관은 법 제7조에 따라 해당 교육훈련과정에 다음 각 호의 구분에 따른 통일교육을 반영하도록 노력하여야 한다.

1. 2주 이상 3개월 미만인 교육훈련과정: 1시간 이상
2. 3개월 이상 6개월 미만인 교육훈련과정: 4시간 이상
3. 6개월 이상인 교육훈련과정: 8시간 이상

통일부장관은 통일교육의 기준과 내용(법 제3조의2제1항에 따른 통일교육에 관한 기본 사항을 포함한다)에 관한 지침을 정한 경우에는 그 지침을 관계 기관 및 단체의 장에게 통보하여야 한다.

제6조의2(학교의 통일교육 진흥) 법 제8조제2항에 따라 통일부장관은 초·중등교육법 제2조에 따른 학교(이하 “초·중등학교”라 한다)의 교육과정에 통일교육이 반영될 수 있도록 다음 각 호의

사항을 교육과학기술부장관 또는 특별시 광역시 도 및 특별자치도 교육감(이하 “교육감”이라 한다)에게 요청할 수 있다.

1. 초 중등학교의 교육과정 중 창의적 체험활동 시간을 활용한 통일교육의 실시
2. 통일교육 관련 자료의 보급 및 활용
3. 교원 등의 연수에 관한 규정 제2조에 따른 연수기관에 통일교육 관련 과정 개설 및 교원을 대상으로 하는 통일교육 실시
4. 통일교육 관련 연구학교의 지정 및 운영 활성화
5. 초 중등학교 통일교육 실태 조사 및 관련 자료 협조
6. 제1호부터 제5호까지에서 규정한 사항 외에 초 중등학교의 통일교육 활성화를 위하여 통일부장관이 필요하다고 인정하는 사항

[본조신설 2010.4.13]

제7조(통일교육협의회) 법 제10조에 따른 통일교육협의회(이하 “협의회”라 한다)는 다음 각 호의 사업을 수행한다. <개정 2010.4.13>

1. 통일교육에 관한 조사 및 연구
 2. 통일교육에 관한 자료 수집 및 간행물의 발간
 3. 통일에 관한 인식 제고 및 홍보
 4. 통일교육 종사자의 자질 향상과 복리 증진
 5. 통일부장관으로부터 위탁받은 업무
 6. 그 밖에 통일교육의 진흥을 위하여 필요한 사항
- 협의회는 해당 업무를 효율적으로 수행하기 위하여 협의회에 사무국과 지방협의회를 둘 수 있다.

제8조(통일교육위원) 통일교육위원의 임기는 2년으로 한다.
통일교육위원에게는 별지 제3호서식의 통일교육위원증을 발급한다.
통일부장관은 통일교육위원에게 필요한 교육을 실시할 수 있다.

[본조신설 2010.4.13]

부칙 <제22151호, 2010. 5. 4> (전자정부법 시행령)

제1조(시행일) 이 영은 2010년 5월 5일부터 시행한다.

제2조 및 제3조 생략

제4조(다른 법령의 개정) 부터 <172> 까지 생략

<173> 통일교육 지원법 시행령 일부를 다음과 같이 개정한다.

제5조제1항 각 호 외의 부분 후단 중 “ 전자정부법 제21조제1항”을 “ 전자정부법 제36조제1항”으로 한다.

<174> 부터 <192> 까지 생략

2012

- : 2012년 2월
- : 통일교육원 교육운영과
서울시 강북구 4,19길 275(수유동)
전화 : 9017-052, 152, 181, 183
팩스 : 9017-059, 128
- : 웃고문화사 TEL. 02)2267-3956