

99-12-30(2)

북한 기관·단체별 인명집

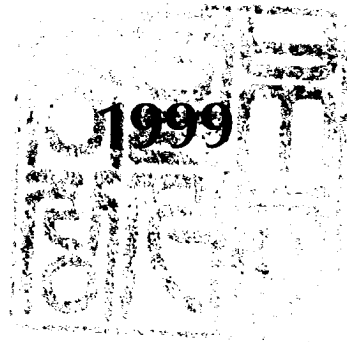

통일부

目 次

| | |
|---------------------|----|
| 1. 조선로동당 | 7 |
| 기 구 | 9 |
| 가. 중앙위원회 | 10 |
| (1) 정치국 | 10 |
| (2) 비서국 | 10 |
| (3) 검열위원회 | 10 |
| (4) 중앙위원회 위원 | 11 |
| 나. 중앙검사위원회 | 12 |
| 다. 중앙군사위원회 | 13 |
| 라. 중앙위원회 전문부서 | 13 |
| 마. 중앙위원회 산하기관 | 17 |
| 바. 지방당 | 18 |
| | |
| 2. 정권기관 | 41 |
| 기 구 | 43 |
| 가. 국방위원회 | 44 |
| (1) 국방위원회 | 44 |
| (2) 인민무력성 | 44 |
| (3) 국가안전보위부 | 44 |
| 나. 내각 | 44 |
| (1) 총리 | 44 |
| (2) 외무성 | 45 |
| (3) 사회안전성 | 49 |
| (4) 국가계획위원회 | 52 |

| | |
|--------------------|----|
| (5) 전기석탄공업성 | 53 |
| (6) 채취공업성 | 54 |
| (7) 전자공업성 | 55 |
| (8) 금속기계공업성 | 55 |
| (9) 건설건재공업성 | 56 |
| (10) 철도성 | 56 |
| (11) 룡해운성 | 68 |
| (12) 농업성 | 69 |
| (13) 화학공업성 | 72 |
| (14) 경공업성 | 73 |
| (15) 무역성 | 76 |
| (16) 립업성 | 76 |
| (17) 수산성 | 78 |
| (18) 도시경영성 | 80 |
| (19) 국토환경보호성 | 80 |
| (20) 국가건설감독성 | 80 |
| (21) 상업성 | 81 |
| (22) 수매량정성 | 82 |
| (23) 교육성 | 82 |
| (24) 체신성 | 83 |
| (25) 문화성 | 86 |
| (26) 재정성 | 88 |
| (27) 노동성 | 89 |
| (28) 보건성 | 90 |
| (29) 체육지도위원회 | 94 |
| (30) 국가검열성 | 97 |

| | |
|--------------------------------------|---------|
| (31) 과학원 | 97 |
| (32) 중앙은행 | 99 |
| (33) 중앙통계국 | 100 |
| (34) 사무국 | 101 |
| (35) 기 타 | 102 |
| 다. 최고인민회의 | 114 |
| 기 구 | 114 |
| (1) 의장단 | 115 |
| (2) 상임위원회 | 115 |
| (3) 분과위원회 | 115 |
| (4) 대의원 | 116 |
| 라. 재판·검찰소 | 123 |
| 기 구 | 123 |
| (1) 중앙재판소 | 124 |
| (2) 중앙검찰소 | 124 |
| 마. 지방정권기관 | 125 |
| (1) 시·도·군 인민위원회 | 125 |
| (2) 시·도·군 농촌경리위원회(군 협동농장경영위원회) | 164 |
| 3. 인민군 | 175 |
| 기 구 | 177 |
| 가. 국방위원회 | 178 |
| 나. 최고사령부 | 178 |
| 다. 인민무력성 | 178 |
| 라. 총참모부 | 180 |
| 마. 각군사령부 | 180 |

| | |
|---------------------|-----|
| 바. 인민군관문점대표부 | 182 |
| 사. 군교육기관 | 182 |
| 아. 군산하기관 | 185 |
| 자. 주요장령 명단 | 189 |
| | |
| 4. 주요기관 | 199 |
| 가. 혁명학원 | 201 |
| 나. 연구기관 | 204 |
| 다. 금융기관 | 244 |
| 라. 문화예술기관 | 247 |
| 마. 언론기관 | 268 |
| 바. 출판기관 | 280 |
| 사. 교육기관 | 287 |
| 아. 기타(병원) | 346 |
| | |
| 5. 당외곽 및 사회단체 | 369 |
| 가. 정치부문 | 371 |
| 나. 대외부문 | 379 |
| 다. 사회부문 | 382 |
| 라. 경제부문 | 413 |
| 마. 체육부문 | 429 |
| 바. 종교부문 | 435 |
| | |
| 6. 남북회담기구 | 439 |
| 가. 남북조절위원회 | 441 |
| 나. 남북적십자회담 | 441 |

| | |
|---------------------------------|-----|
| 다. 남북변칙접촉 | 443 |
| 라. 남북체육회담 | 443 |
| 마. 남북총리간 회담을 위한 실무대표 접촉 | 445 |
| 바. 남북경제회담 | 445 |
| 사. 남북국회회담 | 445 |
| 아. 남북고위급회담 | 446 |
| 자. 특사교환을 위한 실무대표 접촉 | 449 |
| 차. 남북최고위급회담을 위한 부총리급 예비접촉 | 450 |
| 카. 남북 북경쌀 회담 | 450 |
| 타. 4자회담 | 450 |
| 파. 남북차관급 당국회담 | 450 |
| | |
| 7. 재일조선인총련합회 | 451 |
| 기 구 | 453 |
| 가. 중앙상임위원회 | 454 |
| 나. 중앙감사위원회 | 454 |
| 다. 산하위원회 | 454 |
| 라. 사무총국 | 455 |
| 마. 지방본부 | 455 |
| 바. 산하기관 | 459 |
| | |
| 8. 국제친선단체 | 471 |
| 가. 아세아·태평양지역 | 473 |
| 나. 중동지역 | 477 |
| 다. 아주지역 | 479 |
| 라. 구주지역 | 483 |

| | |
|------------------------|-----|
| 마. 미주지역 | 488 |
| 바. 기타 | 491 |
| 9. 재외공관 | 493 |
| 가. 대사관 | 495 |
| 나. 총령사관 | 520 |
| 다. 대표부 | 521 |
| 10. 주요공장 및 기업소 | 525 |
| 가. 기계공업부문 | 527 |
| 나. 광공업부문 | 542 |
| 다. 채철 및 조선공업부문 | 560 |
| 라. 경공업부문 | 569 |
| 마. 건설건재공업부문 | 606 |
| 바. 전력공업부문 | 614 |
| 사. 화학공업부문 | 626 |
| 아. 전자공업부문 | 633 |
| 자. 농수산부문 | 633 |
| 부 록 | 677 |
| 북한 주요기관 및 단체별 색인 | 679 |
| 인명색인 | 727 |

1. 조선료동당

1. 조선로동당

기 구

* 1999. 12. 현재

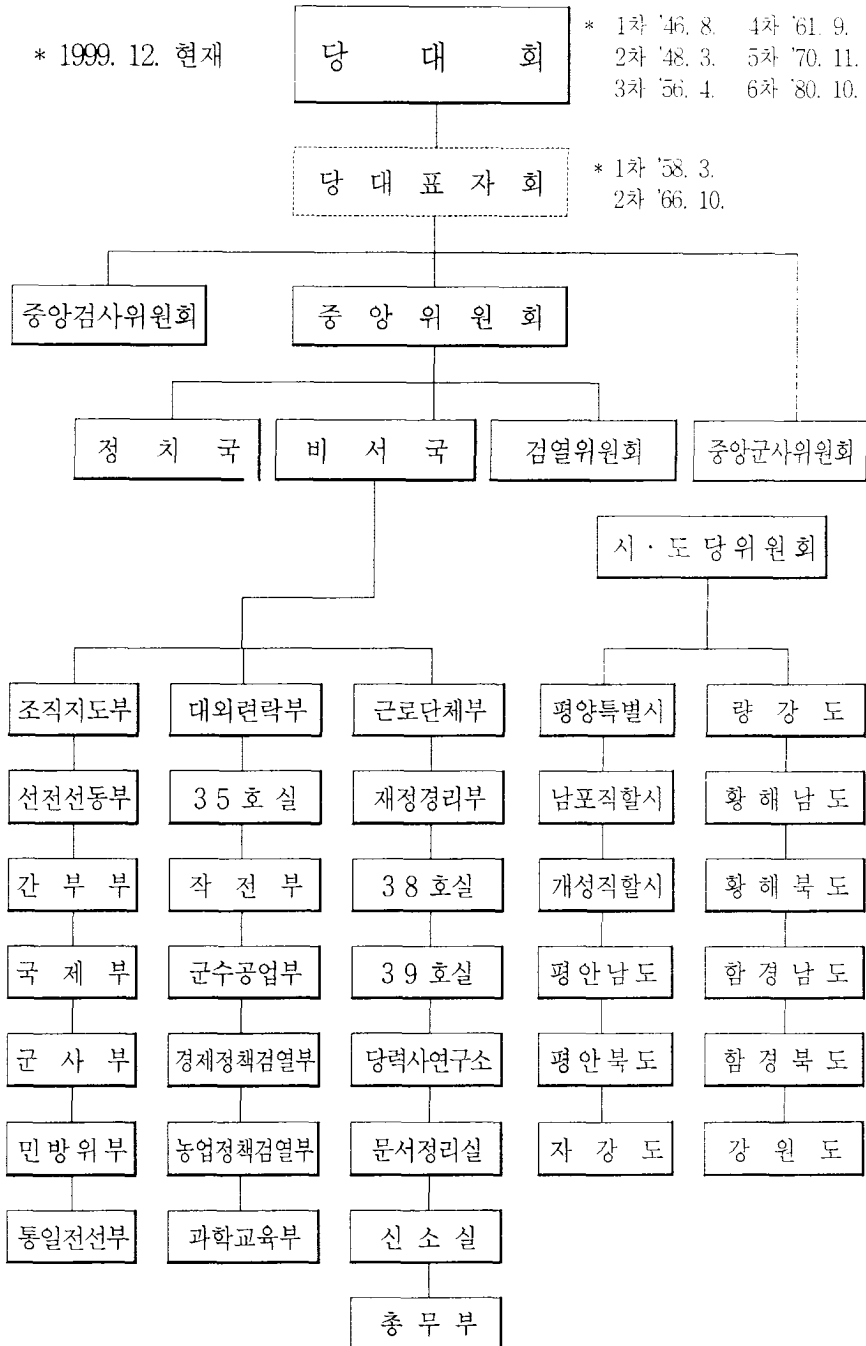

가. 중앙위원회

(1) 정 치 국

상 부 위 원

김정일

정 위 원

박성철 김영주 김영남 계응태 전병호 한성룡

후 보 위 원

김철만 최태복 양형섭 홍성남 최영립 홍석형

연형묵 리선실

(2) 비 서 국

총 비 서 김정일

비 서

계응태(공안) 김국태(간부)

한성룡(경제) 김중년(로동단체)

김기남(선전) 김용순(대남)

전병호(군수) (국제)

최태복(교육) (농업)

(3) 검 열 위 원 회

위 원 장 박용석

부 위 원 장 조진욱

위 원

김창환 정관률 리용모 한석관

(4) 중앙위원회 위원

○정 위 원 140명 ('94. 7. 9 기준)

* '80. 10. 제6차 당대회시 145명 선출

| | | | | | | |
|--------------------|--------------------|--------------------|--------------------|--------------------|--------------------|--------------------|
| 김정일 | <u>오진우</u> (사망) | <u>강성산</u> (해임) | <u>리종옥</u> (사망) | 박성철 | 김영주 | 김영남 |
| <u>최 광</u> (사망) | <u>계응태</u> | 전병호 | 한성룡 | <u>서윤석</u> (해임) | 김철만 | 최태복 |
| 최영립 | 홍성남 | <u>강희원</u> (사망) | 양형섭 | 홍석형 | 연형묵 | 리선실 |
| 김기남 | 김국태 | <u>황장엽</u> (망명) | 김중린 | <u>서관희</u> (해임) | 김용순 | 김 환 |
| 김복신 | 김창주 | 김윤희 | 장 철 | 공진태 | 윤기복 | 박남기 |
| <u>전문섭</u> (사망) | 현준국 | 원동구 | 리하일 | 김익현 | 리창선 | 오극렬 |
| <u>권희경</u> (해임) | 김경희 | 강석송 | 채희정 | 로명근 | 전하철 | 김두남 |
| 백학립 | 지창익 | 리용무 | 리지찬 | <u>최복연</u> (사망) | <u>김창호</u> (사망) | <u>리 석</u> (사망) |
| 박용석 | 리철봉 | 정준기 | 황순희 | <u>신상균</u> (사망) | 정하철 | 김기룡 |
| 강현수 | 박승일 | 김학봉 | <u>백범수</u> (사망) | 최문선 | 림형구 | 리근모 |
| 현철규 | 리길송 | <u>림수만</u> (사망) | 리을설 | <u>김봉률</u> (사망) | <u>김광진</u> (사망) | 김정각 |
| 오룡방 | 김명국 | 원응희 | 김격식 | 장성우 | 전진수 | 주상성 |
| 김영춘 | 조명록 | 김일철 | <u>백창식</u> (사망) | 김룡운 | 강동윤 | 박기서 |
| 한인술 | 김하규 | 남상락 | 현철해 | <u>리봉원</u> (해임) | 김병률 | 주성일 |
| <u>최룡해</u> (해임) | 최성숙 | 김성애 | <u>백인준</u> (사망) | 리몽호 | 문성술 | 염기순 |
| 리용철 | 장성택 | 김시학 | <u>김충일</u> (해임) | 박송봉 | 강관주 | <u>김영채</u> (사망) |
| 홍성룡 | <u>조순백</u> (사망) | 유정숙 | 전희정 | <u>김영룡</u> (해임) | 강석주 | 손성필 |
| 주창준 | 김국훈 | <u>조세웅</u> (사망) | 차용진 | 주규창 | <u>김윤상</u> (사망) | <u>김희일</u> (사망) |
| <u>최만현</u> (사망) | 림태준 | 림재만 | 변창복 | 최인덕 | <u>태병렬</u> (사망) | <u>주길본</u> (사망) |

윤호석 홍시학 최진성 김달현 정 철 허극성 리두익

○ 후보위원 93명 ('94. 7. 9 기준)

* '80. 10. 제6차 당대회시 103명 선출

| | | | | | | |
|--------------------|--------------------|-----|--------------------|--------------------|--------------------|-----|
| 리성대 | 김응상 | 김원진 | 김리룡 | 곽범기 | <u>김세영</u> (사망) | 박원현 |
| 김학섭 | 김성구 | 오성렬 | 최기룡 | 리재운 | 윤기정 | 김수학 |
| <u>리룡섭</u> (사망) | 박명철 | 채규빈 | 정성택 | 김정숙 | 리병욱 | 정창렬 |
| 김대식 | 전재선 | 려춘석 | 김성규 | 정호균 | 려병남 | 리원재 |
| 주승남 | 원명균 | 백상호 | 김복문 | 리태철 | 박재경 | 림동옥 |
| 리봉익 | 김중협 | 채형식 | 림상중 | 리성복 | <u>리화신</u> (사망) | 홍인범 |
| 김철명 | 길재경 | 박봉주 | <u>김유순</u> (사망) | <u>김제봉</u> (사망) | <u>박중국</u> (사망) | 고정식 |
| 강순희 | 리량숙 | 장국찬 | 최상열 | 백세운 | 옥봉린 | 김룡연 |
| 정송남 | 리영균 | 임록재 | 신진순 | 김락희 | 조창덕 | 허 순 |
| 황석규 | 박수범 | 김상호 | 신태록 | 김형묵 | <u>리원관</u> (사망) | 박영찬 |
| 김주호 | 최명철 | 리윤희 | 임봉룡 | 김윤우 | 김병팔 | 박영식 |
| 허민선 | 최병호 | 한규팔 | 최현기 | 리현호 | 백은순 | 전영훈 |
| 박시형 | 리학섭 | 김광수 | 리대세 | 리동성 | 김응삼 | 백설희 |
| 곽영호 | <u>려연구</u> (사망) | | | | | |

나. 중앙검사위원회

위 원 장

위 원

윤 서 김세운 신경식 정두환 한영호 한윤창

한태용 맹태호 송금순 김천필 최치선

다. 중앙군사위원회

위 원 장

위 원

| | | |
|---------|---------|---------|
| 김정일(원수) | 리을설(원수) | 조명록(차수) |
| 김영춘(차수) | 백학림(차수) | 리두익(차수) |
| 김익현(차수) | 리하일(차수) | 김일철(차수) |
| 박기서(차수) | 리용무(차수) | 김명국(대장) |
| 오룡방(대장) | 리용철 | |

라. 중앙위원회 전문부서

(1) 조직지도부

부 장

제 1 부 부 장 리용철 엄기순 장성택

부 부 장 강상춘 김창선 리명제 리 철

(2) 선전선동부

부 장 김기남

부 부 장 길수암 김택성 박민수 최익규 허재욱

(3) 간부부

부 장 김국태

(4) 국제부

부 장 김양건

부 부 장 김재경 김형우 림순필 박경선 지재룡
진영길 최진수 최학래 송호경
동 남 아 과 장 김태중

(5) 군 사 부

부 장 리하일

(6) 민 방 위 부

부 장 김익현

(7) 통 일 전 선 부

부 장 김용순

부 부 장 김우종 리송일 리종혁 리형국 유기술
윤만기 전경남 주형선

(8) 대 외 련 락 부

부 장 강주일(강관주)

부 부 장 김성철 리명근 리완기 박원근

(9) 3 5 호 실

부 장

부 부 장 장봉림 허명욱

(10) 작 전 부

부 장 오극렬

부 부 장 김상락 정영선

(11) 군 수 공 업 부

부 장 진병호

제 1 부 부 장 박송봉

(12) 경제정책검열부

부 장 한성룡

(13) 농업정책검열부

부 장

부 부 장 리기선 장국환

(14) 과 학 교 육 부

부 장 최태복

(15) 근 로 단 체 부

부 장 원동구

(16) 재 정 경 리 부

부 장 로명근

(17) 3 8 호 실

실 장 립상종

(18) 3 9 호 실

실 장 김동운

(19) 당력사연구소

소 장 강석승
부 소 장 김정임 김태호 리충용 주용목 최상순
현두혁

(20) 문서정리실

실 장 채희정

(21) 신 소 실

실 장

(22) 총 무 부

부 장

(19) 부장 및 부부장

부 장
강석승 강주인 김경희 김기남 김남윤 김봉주
김양건 김용순 김익현 로명근 리하일 오극렬
원동구 전병호 채희정 최봉만 최수길 최태복
현준극

제 1부 부 장

김동운 리용철 리제일 림상중 림춘길 문성구
박송봉 염기순 윤승관 장성택 채형식 최춘황
홍성룡

부 부 장

강상춘 강순희 강정운 곽종욱 길수암 길재경

| | | | | | |
|-----|-----|-----|-----|-----|-----|
| 김광우 | 김득현 | 김병배 | 김상락 | 김상명 | 김성득 |
| 김성철 | 김영춘 | 김유선 | 김인걸 | 김진옥 | 김찬성 |
| 김택성 | 김형우 | 남재환 | 류재영 | 리경희 | 리기순 |
| 리돈원 | 리명근 | 리명제 | 리상태 | 리석록 | 리송일 |
| 리영복 | 리영수 | 리완기 | 리원범 | 리윤일 | 리인현 |
| 리재근 | 리종혁 | 리창호 | 리형국 | 리희규 | 림순필 |
| 박경선 | 박경호 | 박민수 | 박병찬 | 박성범 | 박성호 |
| 박영삼 | 박영선 | 박영섭 | 박원근 | 박춘근 | 방승운 |
| 배의관 | 석창식 | 송길천 | 송길환 | 송호경 | 심유흠 |
| 안동윤 | 안중호 | 양경복 | 유기술 | 윤만기 | 인문현 |
| 장국찬 | 장봉림 | 장재명 | 전경남 | 정기훈 | 정영선 |
| 정태운 | 정해룡 | 조정호 | 주규창 | 주형선 | 지재룡 |
| 진영걸 | 최관영 | 최광렬 | 최범호 | 최용식 | 최익규 |
| 최진수 | 최학래 | 한기환 | 한홍섭 | 허재욱 | |

마. 중앙위원회 산하기관

김일성고급당학교

| | | | | | | |
|---------------|-------|-----|-----|-----|-----|-----|
| 교 | 장 | 김국태 | | | | |
| 제 1 부 | 교 장 | 리창화 | | | | |
| 부 | 교 장 | 김기빈 | 리수근 | 박정원 | 안동윤 | 우달호 |
| | | 윤정국 | 장종엽 | | | |
| 초 급 당 비 서 | 장 | 량기락 | | | | |
| 부 비 서 | 장 | 윤경화 | | | | |
| 소 속 불 명 학 부 장 | 장 | 김억락 | | | | |
| | 강 좌 장 | 강정석 | 고송백 | 김경옥 | | |
| | | 김대신 | 김덕호 | 김배환 | | |

김상건 김수현 김홍원
 리동식 리성천 박정원
 변병각 원창수 장대원
 조 면 조문실 조순조
 한국주 황승혁

부 강 좌 장 한재필
 교 수 김희중
 부 교 수 김지현 백명기 손종철
 홍동익
 부 장 로경희
 실 장 서 춘
 부 실 장 조득현
 교 원 강길환 김덕희 김인삼
 량세운 박호순 오충환
 천형무

분 교 부 교 장 김창원 박경세
 초급당비서 송경문
 인 쇄 공 장 지 배 인 장연오
 부문당비서 김창옥

바. 지방 당

(1) 평 양 특 별 시

책 임 비 서 강현수
 비 서 강광수 강치한 김승남 김용부 김윤철
 김웅조 김재선 김창옥 김창현 김희택
 려운식 로세도 리승재 박인군 박정순

| | | | | | |
|----------------|-------|-----|-----|-----|-----|
| | 안재윤 | 원종권 | 장인수 | 전영철 | 주영식 |
| | 최창걸 | 현순권 | | | |
| 소 속 불 명 부 장 | 김도환 | 김의정 | 김태호 | | |
| | 리주홍 | 차인덕 | 최종진 | | |
| | 한용환 | | | | |
| | 부 부 장 | 김동순 | 김진철 | 김태덕 | |
| | 과 장 | 김지호 | 송윤호 | 차대성 | |
| 중 구 역 책임비서 | 박창렬 | | | | |
| | 비 서 | 김국찬 | 김락규 | 윤두철 | |
| 선 전 부 부 장 | 신병태 | | | | |
| 소 속 불 명 부 장 | 김춘기 | 리영식 | 문종식 | | |
| | 안 철 | 전영근 | | | |
| | 부 부 장 | 리원득 | 리진호 | 신원철 | |
| | 과 장 | 정용석 | | | |
| | 지 도 원 | 박용세 | | | |
| 평 천 구 역 책임비서 | 최인덕 | | | | |
| | 비 서 | 김창선 | 방춘광 | | |
| 보 통 강 구 역 책임비서 | 한동수 | | | | |
| | 비 서 | 황학봉 | | | |
| 교 육 부 부 장 | 김수광 | | | | |
| 소 속 불 명 부 부 장 | 리양근 | | | | |
| 모 란 봉 구 역 책임비서 | 김련성 | | | | |
| | 비 서 | 김창남 | 조재운 | 최영욱 | |
| 소 속 불 명 부 부 장 | 박성문 | 한홍영 | | | |
| | 부 부 장 | 한홍룡 | | | |
| 서 성 구 역 책임비서 | 차석남 | | | | |

| | | | | | |
|---|---|---|-----|------|------|
| | 비 | 서 | 김군남 | 리부식 | 송환성 |
| 선 | 교 | 구 | 역 | 책임비서 | 안필흠 |
| | 비 | 서 | 김규철 | | |
| | 교 | 육 | 부 | 부 | 장 |
| | | | | 고정욱 | |
| 동 | 대 | 원 | 구 | 역 | 책임비서 |
| | | | | 오봉삼 | |
| | 교 | 육 | 사 | 업 | 부 |
| | | | | 부 | 장 |
| | | | | 로영달 | |
| 선 | 전 | 부 | 부 | 부 | 장 |
| | | | | 김상남 | |
| | 소 | 속 | 불 | 명 | 부 |
| | | | | 부 | 장 |
| | | | | 김광수 | |
| 대 | 동 | 강 | 구 | 역 | 책임비서 |
| | | | | 리광범 | |
| | 비 | 서 | 조정남 | | |
| 사 | 동 | 구 | 역 | 책임비서 | 로명주 |
| | 비 | 서 | 강선철 | 리봉낙 | 지치숙 |
| 대 | 성 | 구 | 역 | 책임비서 | 리처현 |
| | 비 | 서 | 김수복 | 김정남 | 리영남 |
| | | | 석길렬 | | |
| | 소 | 속 | 불 | 명 | 부 |
| | | | | 부 | 장 |
| | | | | 김광철 | |
| 만 | 경 | 대 | 구 | 역 | 책임비서 |
| | | | | 김복남 | |
| | 비 | 서 | 전화일 | | |
| 형 | 제 | 산 | 구 | 역 | 책임비서 |
| | | | | 류정섭 | |
| | 비 | 서 | 김정훈 | | |
| | 소 | 속 | 불 | 명 | 지 |
| | | | | 도 | 원 |
| | | | | 유명순 | 정대순 |
| 룡 | 성 | 구 | 역 | 책임비서 | 로정남 |
| | 비 | 서 | 김성현 | 김종국 | |
| 삼 | 석 | 구 | 역 | 책임비서 | 김경준 |
| 송 | 호 | 구 | 역 | 책임비서 | 진영수 |
| | 비 | 서 | 박영식 | 최명석 | 허재국 |

| | | | | | |
|---|---|-------|-----|------|-----|
| | | 초급당비서 | 신현만 | | |
| 력 | 포 | 구 | 역 | 책임비서 | 조종수 |
| | | | | 선전비서 | 김상길 |
| | 소 | 속 | 불 | 명 | 지도원 |
| 림 | 창 | 호 | | | |
| 락 | 랑 | 구 | 역 | 책임비서 | 최영남 |
| | | | | 비서 | 김진수 |
| | 선 | 전 | 선 | 동 | 부 |
| | | | | 부 | 부 |
| | | | | 장 | 백성민 |
| 순 | 안 | 구 | 역 | 책임비서 | 정재명 |
| | | | | 비서 | 신경원 |
| | | | | | 전은주 |
| | 소 | 속 | 불 | 명 | 부 |
| | | | | | 장 |
| | | | | | 고금춘 |
| 은 | 정 | 구 | 역 | 책임비서 | |
| 장 | 남 | 군 | | 책임비서 | 김도환 |
| 중 | 화 | 군 | | 책임비서 | 백계룡 |
| 상 | 원 | 군 | | 책임비서 | 박진오 |
| | | | | 비서 | 고정호 |
| | | | | | 김태정 |
| | | | | | 김창근 |
| | 소 | 속 | 불 | 명 | 부 |
| | | | | | 장 |
| | | | | | 리진연 |
| | | | | | 조춘길 |
| 강 | 동 | 군 | | 책임비서 | 김영길 |

(2) 남포직할시

| | | | | | | | |
|---|---|---|---|------|-----|-----|-----|
| 책 | 임 | 비 | 서 | 리영복 | | | |
| 책 | 임 | 비 | 서 | | | | |
| 비 | | | 서 | 김상목 | 김전수 | 리덕칠 | 오광택 |
| | | | | | | 우도국 | |
| | | | | 전득성 | 조원진 | 주인건 | 최덕칠 |
| 소 | 속 | 불 | 명 | 부 | 장 | 김인섭 | |
| 강 | 서 | 구 | 역 | 책임비서 | 강순범 | | |
| | | | | 비서 | 오건국 | 홍춘식 | |

| | | | | | |
|-----------|---------|-----|-----|-----|--|
| 천 리 마 구 역 | 책 임 비 서 | 송영구 | | | |
| 대 안 구 역 | 책 임 비 서 | 리윤현 | | | |
| 항 구 구 역 | 책 임 비 서 | 김치국 | | | |
| | 비 서 | 장선팔 | | | |
| 와 우 도 구 역 | 책 임 비 서 | 임춘식 | | | |
| 룡 강 군 | 책 임 비 서 | 윤남규 | | | |
| | 비 서 | 고광일 | 길선균 | 리상희 | |
| | | 오일룡 | | | |
| 소 속 불 명 부 | 장 | 김상희 | 박정근 | | |

(3) 개 성 직 할 시

| | | | | | |
|-----------|---------|-----|-----|-----|-----|
| 책 임 비 서 | 김시학 | | | | |
| 비 서 | 김관희 | 김창룡 | 리병룡 | 오영봉 | 정동진 |
| | 정창화 | 정효선 | | | |
| 소 속 불 명 부 | 장 | 김명환 | 한관룡 | | |
| 개 풍 군 | 책 임 비 서 | 신성수 | | | |
| | 비 서 | 왕종구 | 조봉룡 | 최박언 | |
| 관 문 군 | 책 임 비 서 | 신봉작 | | | |
| 장 풍 군 | 책 임 비 서 | 강치모 | | | |

(4) 평 안 남 도

| | | | | | |
|---------|-----|-----|-----|-----|-----|
| 책 임 비 서 | 리길송 | | | | |
| 제 2 비 서 | 신동환 | | | | |
| 비 서 | 김정모 | 김창현 | 량기락 | 리상렬 | 리윤삼 |
| | 박승백 | 방정혁 | 안극태 | 안길성 | 전영철 |
| | 조원진 | 차용진 | 최창걸 | 황명덕 | |

| | | | | | | | |
|---|---|---|---|---|---|---|-----|
| 운 | 천 | 군 | 책 | 임 | 비 | 서 | 김대원 |
| 중 | 산 | 군 | 책 | 임 | 비 | 서 | 우경수 |
| | | | 선 | 전 | 비 | 서 | 리영 |
| | | | 조 | 직 | 비 | 서 | 김금선 |
| | | | 비 | | 서 | | 류문술 |
| | | | | | | | 박동관 |
| 소 | 속 | 불 | 명 | 부 | | 장 | 유명희 |
| 평 | 원 | 군 | 책 | 임 | 비 | 서 | 곽영건 |
| | | | 비 | | 서 | | 한명교 |
| 소 | 속 | 불 | 명 | 부 | | 장 | 리찬득 |
| 문 | 덕 | 군 | 책 | 임 | 비 | 서 | 박윤호 |
| | | | 선 | 전 | 비 | 서 | 리동빈 |
| 성 | 천 | 군 | 책 | 임 | 비 | 서 | 최은근 |
| 소 | 속 | 불 | 명 | 부 | | 장 | 배인호 |
| 숙 | 천 | 군 | 책 | 임 | 비 | 서 | 리용선 |
| | | | 비 | | 서 | | 리덕수 |
| | | | | | | | 박인용 |
| 소 | 속 | 불 | 명 | 부 | 부 | 장 | 윤용국 |
| 녕 | 원 | 군 | 책 | 임 | 비 | 서 | |
| 북 | 창 | 군 | 책 | 임 | 비 | 서 | 한정철 |
| 맹 | 산 | 군 | 책 | 임 | 비 | 서 | 리룡운 |
| 양 | 덕 | 군 | 책 | 임 | 비 | 서 | 박창일 |
| | | | 선 | 전 | 비 | 서 | 림승원 |
| | | | 조 | 직 | 비 | 서 | 안길성 |
| 회 | 창 | 군 | 책 | 임 | 비 | 서 | 박영길 |
| 신 | 양 | 군 | 책 | 임 | 비 | 서 | 오영식 |
| | | | 선 | 전 | 비 | 서 | 김상건 |
| 선 | 진 | 부 | 부 | | | 장 | 안명돈 |

| | | | | | | | |
|---|---|---|---|---|---|---|-------|
| 대 | 홍 | 군 | 책 | 임 | 비 | 서 | 정성준 |
| 은 | 산 | 군 | 책 | 임 | 비 | 서 | 김경천 |
| | | | 비 | 서 | 문 | 창 | 남 송창원 |

(5) 평 안 북 도

| | | | | | | | |
|---|---|---|---|---|---|-------------------|-----------|
| 책 | 임 | 비 | 서 | 김 | 평 | 해 | |
| 비 | | | 서 | 고 | 영 | 선 김순덕 김인현 김태봉 립정수 | |
| | | | | 박 | 창 | 수 석경모 우경이 장선강 한룡석 | |
| | | | | 한 | 정 | 삼 한창렬 | |
| 조 | 직 | 부 | 책 | 임 | 지 | 도 | 원 문시남 변영식 |
| 소 | 속 | 불 | 명 | 부 | 장 | 김 | 영길 조범무 |
| | | | | 부 | 부 | 장 량성근 이상우 최상국 | |
| | | | | | | 허 | 학순 |
| | | | | 과 | 장 | 현 | 영선 |
| | | | | 지 | 도 | 원 김상철 김응룡 | |
| 신 | 의 | 주 | 시 | 책 | 임 | 비 | 서 리덕인 |
| | | | | 비 | 서 | 김 | 춘길 주죽순 |
| 소 | 속 | 불 | 명 | 부 | 부 | 장 박 | 현규 |
| 강 | 안 | 구 | 역 | 책 | 임 | 비 | 서 |
| 광 | 명 | 구 | 역 | 책 | 임 | 비 | 서 |
| 남 | 구 | 역 | 책 | 임 | 비 | 서 | |
| 구 | 성 | 시 | 책 | 임 | 비 | 서 | 심일웅 |
| | | | | 비 | 서 | 박 | 제근 최영일 |
| 소 | 속 | 불 | 명 | 부 | 부 | 장 김 | 광암 김원복 |
| 정 | 주 | 시 | 책 | 임 | 비 | 서 | 김성철 |
| | | | | 비 | 서 | 리 | 학수 |

| | | | | | |
|----|----|----|----|-----|-----|
| 소속 | 불명 | 부부 | 부장 | 김형택 | |
| 피현 | 군 | 책임 | 비서 | 김병식 | |
| | | 비서 | | 김광일 | 김형배 |
| 소속 | 불명 | 부 | 장 | 김성두 | |
| 룡천 | 군 | 책임 | 비서 | 송기원 | |
| 소속 | 불명 | 부부 | 부장 | 김영일 | |
| 염주 | 군 | 책임 | 비서 | 박정호 | |
| | | 비서 | | 리형길 | |
| 소속 | 불명 | 부부 | 부장 | 김정덕 | |
| 철산 | 군 | 책임 | 비서 | 오룡구 | |
| | | 비서 | | 김병식 | |
| 동림 | 군 | 책임 | 비서 | 리기철 | |
| | | 비서 | | 정왕수 | |
| 교육 | 부 | 부 | 장 | 고승선 | |
| 선천 | 군 | 책임 | 비서 | 리형길 | |
| 소속 | 불명 | 부 | 장 | 전세홍 | 최영철 |
| 곽산 | 군 | 책임 | 비서 | 조신길 | |
| 운전 | 군 | 책임 | 비서 | 리진혁 | |
| | | 비서 | | 문경춘 | |
| 박천 | 군 | 책임 | 비서 | 리득훈 | |
| | | 비서 | | 장병준 | 황해룡 |
| 조직 | 부 | 부 | 장 | 서종호 | |
| 녕변 | 군 | 책임 | 비서 | 한동훈 | |
| 소속 | 불명 | 부부 | 부장 | 김정삼 | |
| 구장 | 군 | 책임 | 비서 | 장웅길 | |
| 향산 | 군 | 책임 | 비서 | 리길정 | |

| | | | | | | | |
|---|---|---|---|---|---|---|-----|
| 운 | 산 | 군 | 책 | 임 | 비 | 서 | 량봉학 |
| | | | | | | 비 | 서 |
| | | | | | | 길 | 창운 |
| | | | | | | 독 | 고문선 |
| 선 | 전 | 부 | 부 | | | 장 | 리태선 |
| 태 | 친 | 군 | 책 | 임 | 비 | 서 | 리봉익 |
| | | | | | | 비 | 서 |
| | | | | | | 임 | 상열 |
| 천 | 마 | 군 | 책 | 임 | 비 | 서 | 장원식 |
| 의 | 주 | 군 | 책 | 임 | 비 | 서 | 김호범 |
| 삭 | 주 | 군 | 책 | 임 | 비 | 서 | 방준삼 |
| | | | | | | 비 | 서 |
| | | | | | | 김 | 병일 |
| 대 | 관 | 군 | 책 | 임 | 비 | 서 | 김재욱 |
| 창 | 성 | 군 | 책 | 임 | 비 | 서 | 신태욱 |
| | | | | | | 비 | 서 |
| | | | | | | 송 | 두선 |
| 동 | 창 | 군 | 책 | 임 | 비 | 서 | 박용병 |
| 벽 | 동 | 군 | 책 | 임 | 비 | 서 | 김병희 |
| 신 | 도 | 군 | 책 | 임 | 비 | 서 | 정원섭 |

(6) 자 강 도

| | | | | | | | |
|---|---|---|---|---|---|---|-----|
| 책 | 임 | 비 | 서 | 연 | 형 | 목 | |
| 비 | | | 서 | 강 | 명 | 산 | 리길수 |
| | | | | | | | 리승국 |
| | | | | | | | 리영숙 |
| | | | | | | | 박정석 |
| | | | | | | | 박초영 |
| | | | | | | | 윤의학 |
| | | | | | | | 홍성열 |
| | | | | | | | 황홍주 |
| 선 | 전 | 선 | 동 | 부 | 부 | 부 | 장 |
| | | | | | | | 윤병철 |
| 재 | 정 | 계 | 획 | 부 | 부 | | 장 |
| | | | | | | | 장문흠 |
| 소 | 속 | 불 | 명 | 부 | | | 장 |
| | | | | | | | 김덕용 |
| | | | | | | | 리종호 |
| | | | | | | | 리홍순 |
| | | | | | | | 부 |
| | | | | | | | 부 |
| | | | | | | | 장 |
| | | | | | | | 리근수 |
| 강 | 계 | 시 | 책 | 임 | 비 | 서 | 리득남 |
| | | | | | | 비 | 서 |
| | | | | | | 리 | 창룡 |
| | | | | | | 한 | 승길 |

| | |
|---------------|-----------------|
| 소 속 불 명 부 장 | 김윤배 |
| 만 포 시 책 임 비 서 | 리동성 |
| | 비 서 김기선 김명건 |
| 회 천 시 책 임 비 서 | 윤인양 |
| 장 강 군 책 임 비 서 | 강양모 |
| | 비 서 김백만 |
| 소 속 불 명 부 장 | 리정수 |
| 화 평 군 책 임 비 서 | 김성건 |
| 랑 립 군 책 임 비 서 | 김길섭 |
| 시 중 군 책 임 비 서 | 김철환 |
| | 비 서 리상철 |
| 자 성 군 책 임 비 서 | |
| | 비 서 백춘영 |
| 중 강 군 책 임 비 서 | 한원근 |
| 위 원 군 책 임 비 서 | |
| 초 산 군 책 임 비 서 | 상광훈 |
| | 비 서 박명환 |
| 우 시 군 책 임 비 서 | 김운봉 |
| | 비 서 방창덕 유영철 정상윤 |
| 고 풍 군 책 임 비 서 | 정영운 |
| 송 원 군 책 임 비 서 | |
| | 선 전 비 서 김희송 |
| 성 간 군 책 임 비 서 | 김유덕 |
| 진 천 군 책 임 비 서 | 최용운 |
| 동 신 군 책 임 비 서 | 리철근 |
| 룡 립 군 책 임 비 서 | 방룡호 |

비 서 리창철

(7) 량 강 도

| | |
|-----------------|---------------------|
| 책 임 비 서 | 리수길 |
| 선 전 비 서 | 최창호 |
| 비 서 | 김길성 김병남 김보경 리영길 박영청 |
| | 심부길 차영철 최완조 |
| 혜 산 시 책 임 비 서 | 리대원 |
| | 비 서 허규진 |
| 김 정 속 군 책 임 비 서 | 김승각 |
| | 비 서 김룡준 조상직 |
| 보 천 군 책 임 비 서 | 리평순 |
| 삼 지 연 군 책 임 비 서 | 장금철 |
| 소 속 불 명 부 부 장 | 김영수 |
| 백 암 군 책 임 비 서 | 김치률 |
| | 조직비서 조영준 |
| 갑 산 군 책 임 비 서 | 허명원 |
| 풍 서 군 책 임 비 서 | 박창익 |
| | 비 서 홍정선 |
| 소 속 불 명 부 부 장 | 김기호 |
| 김 형 권 군 책 임 비 서 | 박형률 |
| | 선 전 비 서 박중길 |
| 김 형 직 군 책 임 비 서 | 고룡운 |
| | 선 전 비 서 김호철 |
| 삼 수 군 책 임 비 서 | 조병국 |
| 운 흥 군 책 임 비 서 | 김준길 |

대 홍 단 군 책임비서 김성진
비 서 박준길

(8) 황 해 남 도

책 임 비 서 김운기
비 서 고윤모 리봉호 리석록 리화진 서병주
송룡현 안관일 정영룡 한정철
소 속 불 명 과 장 리경환
해 주 시 책임비서 박춘석
비 서 김신순 김창현 김철민
로기선 백의현
조 직 부 책임지도원 리충진
벽 성 군 책임비서 강근식
비 서 리동규 최승익
소 속 불 명 부 장 정광교 정의성
강 령 군 책임비서 한조웅
용 진 군 책임비서 윤준기
선임비서 천가천
선 전 선 동 부 부 장 리기선
부 부 장 리용섭
태 탄 군 책임비서 남기훈
소 속 불 명 부 장 김현국
장 연 군 책임비서 복장근
비 서 민은식 박경섭
룡 연 군 책임비서 리준희
삼 천 군 책임비서 오성국

| | | | | | | | | |
|---|---|---|---|---|---|---|-----|---------|
| 송 | 화 | 군 | 책 | 임 | 비 | 서 | 정연구 | |
| | | | | | | 비 | 권병철 | |
| | | | | | | 서 | | |
| 과 | 일 | 군 | 책 | 임 | 비 | 서 | 신효순 | |
| | | | | | | 비 | 림영옥 | |
| | | | | | | 서 | | |
| 소 | 속 | 불 | 명 | 부 | 장 | | 리찬병 | 신상욱 |
| 은 | 를 | 군 | 책 | 임 | 비 | 서 | 리송길 | |
| | | | | | | 비 | 안철기 | |
| | | | | | | 서 | | |
| 은 | 천 | 군 | 책 | 임 | 비 | 서 | 김영섭 | |
| | | | | | | 비 | 강찬익 | |
| | | | | | | 서 | | |
| 소 | 속 | 불 | 명 | 부 | 부 | 장 | 장용덕 | |
| 안 | 약 | 군 | 책 | 임 | 비 | 서 | 김승조 | |
| | | | | | | 비 | 김초연 | 박우인 |
| | | | | | | 서 | | |
| 소 | 속 | 불 | 명 | 부 | 장 | | 박현성 | |
| 신 | 천 | 군 | 책 | 임 | 비 | 서 | 최필승 | |
| | | | | | | 비 | 정명호 | |
| | | | | | | 서 | | |
| 소 | 속 | 불 | 명 | 부 | 장 | | 김성휘 | |
| | | | | | | 부 | 리승렬 | 박상욱 손정모 |
| | | | | | | 부 | | |
| 재 | 령 | 군 | 책 | 임 | 비 | 서 | 최 은 | |
| | | | | | | 비 | 리선수 | |
| | | | | | | 서 | | |
| 선 | 전 | 부 | 부 | 부 | 장 | | 리용국 | |
| 조 | 직 | 부 | 책 | 임 | 지 | 도 | 원 | 조정철 |
| 신 | 원 | 군 | 책 | 임 | 비 | 서 | 손봉욱 | |
| | | | | | | 조 | 김인서 | |
| | | | | | | 직 | | |
| | | | | | | 비 | 리규만 | |
| | | | | | | 서 | | |
| 봉 | 천 | 군 | 책 | 임 | 비 | 서 | 장인모 | |
| | | | | | | 비 | 김창선 | 천기춘 |
| | | | | | | 서 | | |

| | | | | | | | |
|---|---|---|---|---|---|-----|---------|
| 배 | 천 | 군 | 책 | 임 | 비 | 서 | 리상춘 |
| | | | 비 | | 서 | 김충일 | 림광휘 박대철 |
| | | | | | | 정명교 | |
| 연 | 안 | 군 | 책 | 임 | 비 | 서 | 김정섭 |
| | | | 비 | | 서 | 박한규 | |
| 청 | 단 | 군 | 책 | 임 | 비 | 서 | 정현구 |
| | | | 비 | | 서 | 최창인 | |
| 소 | 속 | 불 | 명 | 부 | 부 | 장 | 리관호 임영근 |

(9) 황 해 북 도

| | | | | | | | | |
|---|---|---|-----|------------------|---|-----|-------------|-----|
| 책 | 임 | 비 | 서 | 로배권 | | | | |
| 비 | | 서 | 고인옥 | 권태길 기성태 김세은 독고권식 | | | | |
| | | | 리문종 | 리정근 박수옥 최영근 | | | | |
| 소 | 속 | 불 | 명 | 부 | 부 | 장 | 김정구 조창석 | |
| | | | | 과 | 장 | 정 | 훈 | |
| 사 | 리 | 원 | 시 | 책 | 임 | 비 | 서 | 백운학 |
| | | | | 비 | | 서 | 김도명 김명수 김태윤 | |
| | | | | | | | 최성창 한영숙 | |
| 소 | 속 | 불 | 명 | 부 | 부 | 장 | 최성일 | |
| | | | | 지 | 배 | 인 | 류광선 | |
| 송 | 립 | 시 | 책 | 임 | 비 | 서 | 손경준 | |
| | | | 비 | | 서 | 김준수 | | |
| 소 | 속 | 불 | 명 | 부 | 부 | 장 | 박효진 | |
| 황 | 주 | 군 | 책 | 임 | 비 | 서 | 유창국 | |
| | | | 비 | | 서 | 마상철 | | |
| 소 | 속 | 불 | 명 | 부 | 부 | 장 | 최인규 | |

| | | | | | | | |
|---|---|---|---|---|---|---|---------|
| 연 | 탄 | 군 | 책 | 임 | 비 | 서 | 최영길 |
| 봉 | 산 | 군 | 책 | 임 | 비 | 서 | 리춘근 |
| | | | 선 | 전 | 비 | 서 | 정상협 |
| 소 | 속 | 불 | 명 | 부 | 장 | | 정 호 |
| 은 | 파 | 군 | 책 | 임 | 비 | 서 | 서태순 |
| | | | 선 | 전 | 비 | 서 | 리광순 |
| | | | 비 | | 서 | | 리룡일 |
| 조 | 직 | 부 | 책 | 임 | 지 | 도 | 원 허수룡 |
| 린 | 산 | 군 | 책 | 임 | 비 | 서 | 김동수 |
| 서 | 홍 | 군 | 책 | 임 | 비 | 서 | 박문성 |
| | | | 비 | | 서 | | 리병천 |
| 수 | 안 | 군 | 책 | 임 | 비 | 서 | 정영길 |
| | | | 비 | | 서 | | 고광수 신경원 |
| 소 | 속 | 불 | 명 | 부 | 장 | | 김응만 |
| 연 | 산 | 군 | 책 | 임 | 비 | 서 | 김호식 |
| | | | 비 | | 서 | | 량희성 |
| 신 | 평 | 군 | 책 | 임 | 비 | 서 | 장두영 |
| | | | 비 | | 서 | | 박웅전 최예대 |
| 곡 | 산 | 군 | 책 | 임 | 비 | 서 | 리명근 |
| | | | 비 | | 서 | | 리경숙 |
| 소 | 속 | 불 | 명 | 부 | 장 | | 한하진 |
| 신 | 계 | 군 | 책 | 임 | 비 | 서 | 리원용 |
| 평 | 산 | 군 | 책 | 임 | 비 | 서 | 박명식 |
| 소 | 속 | 불 | 명 | 부 | 부 | 장 | 신일창 |
| 금 | 천 | 군 | 책 | 임 | 비 | 서 | |
| 토 | 산 | 군 | 책 | 임 | 비 | 서 | 리정운 |

비 서 김창호
 소속 불명 부 장 노재학

(10) 함 경 남 도

책 임 비 서 리태남
 비 서 김룡호 김태종 리주성 박남섭 박창홍
 송근배 심순재 오일현 장신용 장정석
 소 속 불 명 부 장 리덕진
 함 홍 시 책 임 비 서 리영태
 비 서 김승호 박선국 한승용
 선 진 부 부 장 김봉혁
 청년및3대혁명소조 부 부 장 정광상
 소 속 불 명 과 장 주철암
 성 천 강 구 역 책 임 비 서 김병도
 비 서 박국검
 소 속 불 명 부 장 박희용
 동 흥 산 구 역 책 임 비 서 류양수
 비 서 리현빈
 회 상 구 역 책 임 비 서 리장환
 사 포 구 역 책 임 비 서 리태국
 해 안 구 역 책 임 비 서 박정남
 비 서 박명호
 흥 남 구 역 책 임 비 서 김영룡
 신 포 시 책 임 비 서 김영상
 금 호 지 구 책 임 비 서 리덕진
 단 천 시 책 임 비 서 진창길

| | | | | | | | |
|---|---|---|---|---|-----|-----|-----|
| | | | 비 | 서 | 강병복 | 박학수 | 최송훈 |
| 함 | 주 | 군 | 책 | 임 | 비 | 서 | 김성국 |
| | | | 비 | 서 | 김재수 | | |
| 락 | 원 | 군 | 책 | 임 | 비 | 서 | 리규훈 |
| 정 | 평 | 군 | 책 | 임 | 비 | 서 | 오기석 |
| 금 | 야 | 군 | 책 | 임 | 비 | 서 | |
| | | | 선 | 전 | 비 | 서 | 김영선 |
| 소 | 속 | 불 | 명 | 부 | 장 | 남 | 행 |
| 고 | 원 | 군 | 책 | 임 | 비 | 서 | 윤봉규 |
| | | | 선 | 전 | 비 | 서 | 김영길 |
| | | | 조 | 직 | 비 | 서 | 김남형 |
| 체 | 육 | 부 | 부 | 장 | 장 | 학 | 수 |
| 소 | 속 | 불 | 명 | 부 | 장 | 최 | 순 |
| 요 | 덕 | 군 | 책 | 임 | 비 | 서 | 한치복 |
| | | | 비 | 서 | 김두동 | 박병욱 | 유만봉 |
| 소 | 속 | 불 | 명 | 부 | 부 | 장 | 김창상 |
| 장 | 진 | 군 | 책 | 임 | 비 | 서 | 김종술 |
| 부 | 전 | 군 | 책 | 임 | 비 | 서 | 리춘택 |
| 영 | 광 | 군 | 책 | 임 | 비 | 서 | 류형국 |
| 신 | 홍 | 군 | 책 | 임 | 비 | 서 | 김난영 |
| 홍 | 원 | 군 | 책 | 임 | 비 | 서 | 최기성 |
| | | | 비 | 서 | 강태환 | | |
| 북 | 청 | 군 | 책 | 임 | 비 | 서 | 손하식 |
| | | | 비 | 서 | 박동섭 | | |
| 덕 | 성 | 군 | 책 | 임 | 비 | 서 | 한동삼 |
| 리 | 원 | 군 | 책 | 임 | 비 | 서 | |

| | | | | | | | |
|---|---|---|---|---|---|---|-------------|
| | | 비 | 서 | 윤 | 혁 | | |
| 선 | 전 | 부 | 부 | 장 | 림 | 호 | 춘 |
| 소 | 속 | 불 | 명 | 부 | 부 | 장 | 리동춘 리성수 천기형 |
| | | | | 책 | 임 | 강 | 사 로명순 지후남 |
| 허 | 천 | 군 | 책 | 임 | 비 | 서 | 김치섭 |
| 선 | 전 | 선 | 동 | 부 | 부 | 장 | 김성룡 |

(11) 함 경 북 도

| | | | | | | | | |
|---|---|---|---|---|---|---|---|---|
| | | 책 | 임 | 비 | 서 | 리 | 근 | 모 |
| 비 | | 서 | 김 | 순 | 철 | 김 | 인 | 환 |
| | | | 리 | 길 | 호 | 박 | 승 | 섭 |
| | | | 방 | 중 | 환 | 양 | 태 | 용 |
| | | | 윤 | 순 | 병 | 정 | 기 | 홍 |
| | | | 채 | 규 | 청 | | | |
| | | | 한 | 병 | 해 | | | |
| 소 | 속 | 불 | 명 | 부 | 장 | 윤 | 성 | 길 |
| | | | | 부 | 부 | 장 | 박 | 천 |
| | | | | | | | | |
| 청 | 진 | 시 | 책 | 임 | 비 | 서 | 라 | 청 |
| | | | | | | | | |
| | | | 비 | 서 | 김 | 종 | 수 | 김 |
| | | | | | | 창 | 조 | 백 |
| | | | | | | | | 호 |
| | | | | | | | | 선 |
| | | | | | | 허 | 규 | 진 |
| 소 | 속 | 불 | 명 | 부 | 장 | 현 | 길 | 선 |
| 청 | 암 | 구 | 역 | 책 | 임 | 비 | 서 | 허 |
| | | | | | | | | 을 |
| | | | | | | | | 봉 |
| | | | | | | 선 | 전 | 비 |
| | | | | | | | | 서 |
| | | | | | | | | 한 |
| | | | | | | | | 장 |
| | | | | | | | | 춘 |
| 포 | 항 | 구 | 역 | 책 | 임 | 비 | 서 | 송 |
| | | | | | | | | 학 |
| | | | | | | | | 수 |
| | | | | | | 비 | 서 | 김 |
| | | | | | | | | 광 |
| | | | | | | | | 주 |
| 신 | 암 | 구 | 역 | 책 | 임 | 비 | 서 | 김 |
| | | | | | | | | 창 |
| | | | | | | | | 룡 |
| | | | | | | 비 | 서 | 허 |
| | | | | | | | | 정 |
| | | | | | | | | 민 |
| 소 | 속 | 불 | 명 | 부 | 장 | 리 | 형 | 을 |
| | | | | | | | | 최 |
| | | | | | | | | 홍 |
| 수 | 남 | 구 | 역 | 책 | 임 | 비 | 서 | 최 |
| | | | | | | | | 운 |
| | | | | | | | | 학 |

| | | | | | | |
|---|---|---|------|------|-----|-----|
| | | | 조직비서 | 림봉만 | | |
| 송 | 평 | 구 | 역 | 책임비서 | 리증렬 | |
| 소 | 속 | 불 | 명 | 부 | 장 | 리보상 |
| 라 | 남 | 구 | 역 | 책임비서 | 리영재 | |
| 부 | 윤 | 구 | 역 | 책임비서 | 강문태 | |
| 김 | 책 | 시 | 책 | 임 | 비 | 서 |
| | | | | | | 김태복 |
| | | | | | | 비 |
| | | | | | | 서 |
| | | | | | | 김경수 |
| | | | | | | 손병주 |
| | | | | | | 송기억 |
| 라 | 진 | 시 | 책 | 임 | 비 | 서 |
| | | | | | | 김현주 |
| 선 | 봉 | 군 | 비 | 서 | 한기석 | |
| 소 | 속 | 불 | 명 | 부 | 장 | 리송실 |
| 회 | 령 | 시 | 책 | 임 | 비 | 서 |
| | | | | | | 림옥봉 |
| | | | | | | 비 |
| | | | | | | 서 |
| | | | | | | 맹동훈 |
| 무 | 산 | 군 | 책 | 임 | 비 | 서 |
| | | | | | | 리현호 |
| | | | | | | 비 |
| | | | | | | 서 |
| | | | | | | 김 광 |
| | | | | | | 김봉길 |
| | | | | | | 김영태 |
| | | | | | | 리춘조 |
| | | | | | | 박태운 |
| 경 | 성 | 군 | 책 | 임 | 비 | 서 |
| | | | | | | 고예섭 |
| | | | | | | 비 |
| | | | | | | 서 |
| | | | | | | 리성길 |
| 길 | 주 | 군 | 책 | 임 | 비 | 서 |
| | | | | | | 고창록 |
| | | | | | | 비 |
| | | | | | | 서 |
| | | | | | | 송학수 |
| 화 | 대 | 군 | 책 | 임 | 비 | 서 |
| | | | | | | 김만일 |
| 명 | 천 | 군 | 책 | 임 | 비 | 서 |
| | | | | | | 김봉구 |
| 화 | 성 | 군 | 책 | 임 | 비 | 서 |
| | | | | | | 박기영 |
| 소 | 속 | 불 | 명 | 부 | 장 | 장규성 |
| 어 | 량 | 군 | 책 | 임 | 비 | 서 |
| | | | | | | 강호길 |
| 연 | 사 | 군 | 책 | 임 | 비 | 서 |
| | | | | | | 장현철 |
| | | | | | | 비 |
| | | | | | | 서 |
| | | | | | | 박치윤 |

| | | | | | | | |
|---|---|---|---|---|---|---|-----|
| 온 | 성 | 군 | 책 | 임 | 비 | 서 | 김장수 |
| | | | 선 | 전 | 비 | 서 | 김승덕 |
| 세 | 별 | 군 | 책 | 임 | 비 | 서 | 석길호 |
| | | | 조 | 직 | 비 | 서 | 서인혁 |
| | | | 비 | | 서 | | 고길룡 |
| 소 | 속 | 불 | 명 | 부 | | 장 | 김승택 |
| 은 | 덕 | 군 | 책 | 임 | 비 | 서 | 권동욱 |
| 부 | 령 | 군 | 책 | 임 | 비 | 서 | 량대균 |

(12) 감 원 도

| | | | | | | | |
|---|---|---|---|---|---|---|----|
| 책 | 임 | 비 | 서 | 최 | 원 | 익 | |
| 비 | | 서 | 고 | 화 | 은 | 김 | 광수 |
| | | | 김 | 정 | 선 | 김 | 형률 |
| | | | 리 | 창 | 록 | 백 | 계룡 |
| 소 | 속 | 불 | 명 | 책 | 임 | 비 | 서 |
| | | | 조 | 직 | 비 | 서 | 김 |
| | | | 로 | 동 | 단 | 체 | 비 |
| | | | 부 | | 장 | | |
| 원 | 산 | 시 | 책 | 임 | 비 | 서 | 강 |
| | | | 비 | | 서 | | 김 |
| | | | | | | | 박 |
| 소 | 속 | 불 | 명 | 부 | | 장 | 림 |
| 분 | 천 | 시 | 책 | 임 | 비 | 서 | 김 |
| 천 | 내 | 군 | 책 | 임 | 비 | 서 | 홍 |
| 안 | 변 | 군 | 책 | 임 | 비 | 서 | 윤 |
| 고 | 산 | 군 | 책 | 임 | 비 | 서 | 김 |

| | | | | | | | |
|---|---|---|---|---|-----|----|---------|
| | | | 비 | 서 | 백봉덕 | | |
| 통 | 천 | 군 | 책 | 임 | 비 | 서 | 최두익 |
| | | | 비 | 서 | | | 주동혁 |
| | 소 | 속 | 불 | 명 | 부 | 장 | 전재석 |
| 고 | 성 | 군 | 책 | 임 | 비 | 서 | 김성광 |
| | | | 비 | 서 | 리 | 춘길 | 백윤길 장기봉 |
| 금 | 강 | 군 | 책 | 임 | 비 | 서 | 강영준 |
| 창 | 도 | 군 | 책 | 임 | 비 | 서 | 김선식 |
| | | | 비 | 서 | | | 공시권 |
| 김 | 화 | 군 | 책 | 임 | 비 | 서 | 김성원 |
| 회 | 양 | 군 | 책 | 임 | 비 | 서 | |
| 세 | 포 | 군 | 책 | 임 | 비 | 서 | 한길영 |
| | 소 | 속 | 불 | 명 | 부 | 장 | 최봉렬 |
| 평 | 강 | 군 | 책 | 임 | 비 | 서 | 곽영건 |
| | 선 | 진 | 부 | 부 | 장 | | 박현두 |
| 철 | 원 | 군 | 책 | 임 | 비 | 서 | 김형섭 |
| | | | 비 | 서 | 신 | 원철 | 임계화 최남국 |
| 이 | 천 | 군 | 책 | 임 | 비 | 서 | 박영호 |
| 판 | 교 | 군 | 책 | 임 | 비 | 서 | 김완욱 |
| 법 | 동 | 군 | 책 | 임 | 비 | 서 | 정기훈 |

2. 정 권 기 관

2. 정권기관

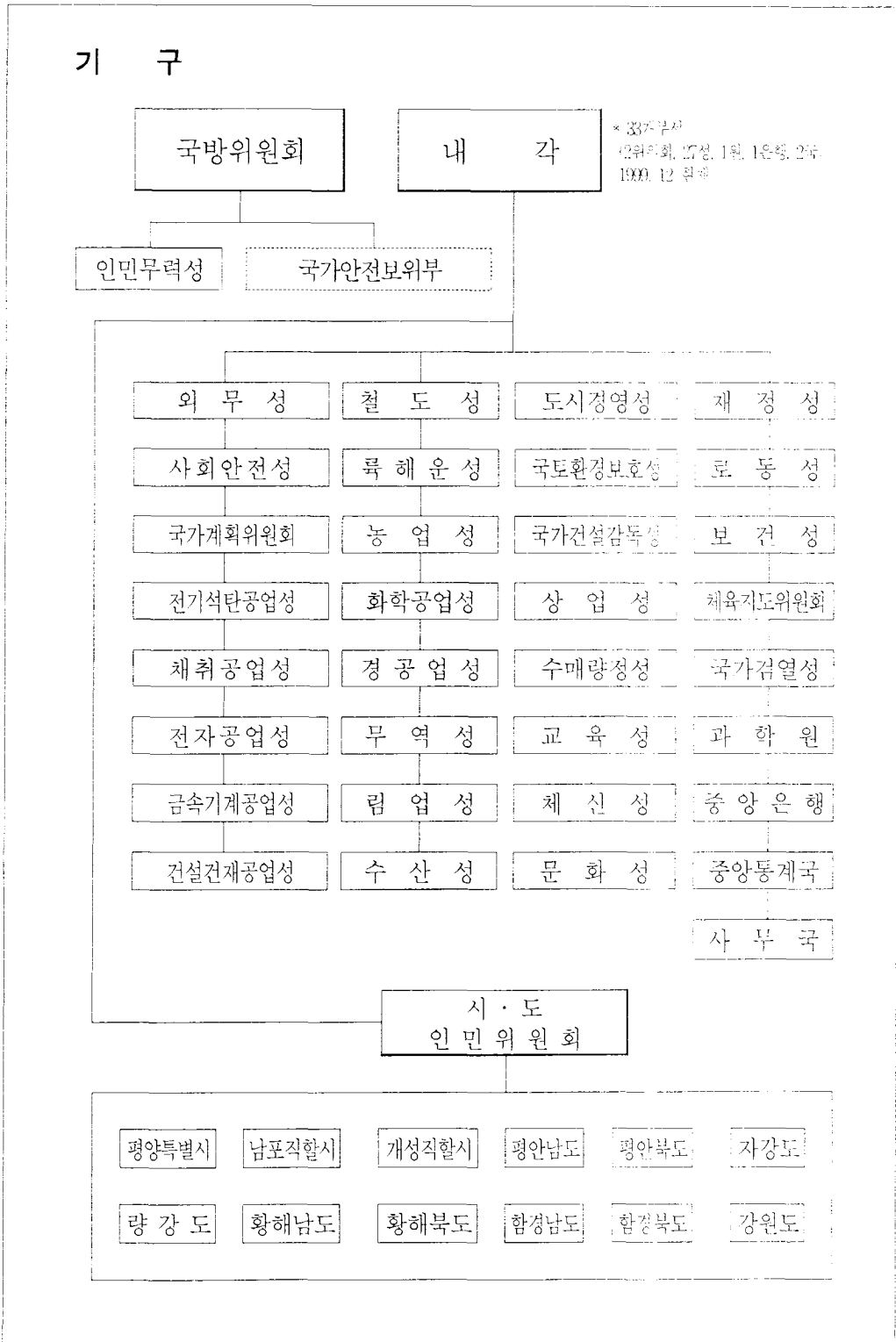

가. 국방위원회

(1) 국방위원회

위원장 김정일(원수)
제1부위원장 조명록(차수)
부위원장 김일철(차수) 리용무(차수)
위원 김영춘(차수) 연형복 리을설(원수)
백학림(차수) 전병호 김철만

(2) 인민무력성

상 김일철(차수)
제1부상
부상 리병욱(대장) 오룡방(대장) 정창렬(대장)
김정각(상장) 려춘석(상장) 리영수(중장)
대변인 장성익(대좌)

(3) 국가안전보위부

부장
제1부부장
부부장 김상권 윤도순 홍봉식
외사국장 김치섭

나. 내각

(1) 총리

총리 홍성남
부총리 광범기 조창덕

(2) 외 무 성

상 백남순

제 1 부 상 강석주

부 상 궁석웅 김계관 리인규 박길연

 박동춘 오성철 최수현

당 비 서 김근표

제1국(교시편찬국) 국 장 주진국

 부 국 장 심동해 안희정

제 2 국 (중 국) 국 장 김성기

 부 국 장 김정성

제 3 국 (러 시 아) 국 장 박현보

 부 국 장 리두열

제4국(독립국가연합) 국 장

제 5 국 (중 동) 국 장

제6국(아프리카) 국 장 박창석

 부 국 장 김순국 최운두

제 8 국 (유 럽) 국 장 김춘국

제 9 국 (중 남 미) 국 장 리장송

 부 국 장 박일부 전형중

소 속 불 명 과 장 김영부

 지 도 원 오선화

제 10 국 (아 시 아) 국 장 마철수

 부 국 장 박석균 천용복

일 본 과 과 장 송일호

소 속 불 명 과 장 리강철

제11국(대외선전국) 국 장

| | | | | | |
|----------------|-------|-----|-----|-----|--|
| 제12국(조국통일) | 국 | 장 | | | |
| 제13국(기요신서국) | 국 | 장 | | | |
| 제 14 국 (일 본) | 국 | 장 | 오을록 | | |
| 제 15국(통신국) | 국 | 장 | | | |
| 제 16국 (미 국) | 국 | 장 | 한창언 | | |
| 국 제 기 구 국 | 국 | 장 | 리홍식 | | |
| | 1 부 국 | 장 | 전인찬 | | |
| | 부 국 | 장 | 리시홍 | 서창식 | |
| 소 속 불 명 직 | 원 | 신규삼 | | | |
| 비 동 맹 운 동 국 | 국 | 장 | | | |
| 소 속 불 명 지 도 원 | 원 | 림진수 | 방광혁 | | |
| 대외활동조직국 | 국 | 장 | | | |
| 행 정 조 직 국 | 국 | 장 | | | |
| 조 약 법 규 국 | 국 | 장 | 전기갑 | | |
| | 부 국 | 장 | 진광호 | | |
| | 전문위원 | 원 | 리개평 | | |
| 소 속 불 명 연 구 원 | 원 | 김수길 | | | |
| 영 사 국 | 국 | 장 | 임병학 | | |
| 소 속 불 명 과 장 | 장 | 김광옥 | 김광일 | 서종환 | |
| | | 우화준 | | | |
| | 연 구 원 | 박시웅 | 유만옥 | | |
| 보 도 국 | 국 | 장 | | | |
| | 부 국 | 장 | 김용섭 | 리국영 | |
| 소 속 불 명 과 장 | 장 | 고상균 | | | |
| 경 제 국 | 국 | 장 | 전용세 | | |
| 의 례 국 | 국 | 장 | 리도섭 | | |

| | | | |
|---------------|---------|-----|---------|
| | 부 국 장 | 김인석 | 리성구 |
| 소 속 불 명 | 과 장 | 김정근 | 오명성 |
| | 지 도 원 | 안광식 | 최용민 홍 규 |
| 면 담 록 편 찬 국 | 국 장 | | |
| 과 견 국 | 국 장 | 전순규 | |
| | 부 국 장 | 백상병 | |
| 영 접 국 | 국 장 | | |
| 행 사 보 장 국 | 국 장 | | |
| 정 세 연 구 국 | 국 장 | | |
| 국 내 외 사 업 국 | 국 장 | | |
| 번 역 국 | 국 장 | | |
| 문 헌 국 | 국 장 | | |
| 변 신 국 | 국 장 | | |
| 외 교 단 사 업 총 국 | 총 국 장 | 최수일 | |
| | 부 총 국 장 | 김병순 | 리수근 원철갑 |
| 외 교 단 사 업 국 | 처 장 | 최옥택 | |
| 간 부 처 | 처 장 | | |
| 운 수 처 | 처 장 | | |
| 자 료 실 | 실 장 | | |
| 소 속 불 명 | 참 사 실 장 | 고성순 | |
| | 참 사 | 김광은 | 리승혁 박춘석 |
| | 순 회 대 사 | 김완수 | 오창립 정남호 |
| | 본 부 대 사 | 허 종 | |
| | 국 장 | 김상훈 | 김선식 김옥선 |
| | | 김재연 | 김종직 류대성 |
| | | 리용학 | 문명준 박영훈 |

| | | | | |
|-----------|-------|-----|-----|-----|
| | | 손락운 | 임근춘 | 홍창표 |
| 국 장 대 리 | | 김우식 | 김철석 | 림규섭 |
| | | 전영진 | | |
| 부 국 장 | | 김당수 | 김창일 | 리관규 |
| | | 리영춘 | 리영호 | 안광호 |
| | | 장영근 | 조승주 | 주진안 |
| | | 천복영 | 허석철 | |
| 과 장 | | 기경호 | 김송련 | 김용한 |
| | | 량화원 | 리성렬 | 리주옥 |
| | | 리태규 | 림종관 | 신선호 |
| | | 장내세 | 진용갑 | 조성근 |
| | | 차 정 | 최용윤 | |
| 상급연구원 | | 김순재 | | |
| 연 구 원 | | 김명길 | 리명철 | 장장천 |
| | | 전인찬 | | |
| 지 도 원 | | 강성호 | 김장덕 | 로상준 |
| | | 리 진 | 박원철 | 최 선 |
| | | 홍동교 | 홍제룡 | 허성철 |
| 군축및평화연구소 | 소 장 | 김병홍 | | |
| | 부 소 장 | 성낙은 | 최우진 | 허 섭 |
| 대 외 사 업 부 | 부 장 | 박현재 | | |
| 통일문제연구실 | 실 장 | 홍선옥 | | |
| 소 속 불 명 | 실 장 | 천룡복 | | |
| 연 구 사 | | 김 열 | 김철남 | 원정숙 |
| | | 조길홍 | 황익환 | |

| | | | |
|----------|-------|-----|---------|
| | | | 허명희 |
| | 대 | 좌 | 강희삼 |
| 평양시안전국 | 국 | 장 | 김창인 |
| | 부 | 국 장 | 범용건 |
| 직책불명 | 치 | 장 | 최고흙 |
| | 지 | 도 원 | 최정옥 |
| 남포시안전국 | 국 | 장 | |
| 교통지휘대 | 대 | 장 | 리국용 |
| | 부 | 대 장 | 강정모 |
| 와우도구역안전부 | 당세포비서 | | 리원길 |
| 평안남도안전국 | 국 | 장 | 최근형 |
| 소속불명 | 지 | 도 원 | 진치안 |
| 평성시안전부 | 부 | 장 | |
| 정치부 | 부 | 장 | 백대운 |
| 소속불명 | 과 | 장 | 김광호 |
| 개천시안전부 | 부 | 장 | |
| 교통지휘대 | 대 | 장 | 심상기 |
| 황해남도안전국 | 국 | 장 | |
| 철도경비처 | 처 | 장 | 유성근(소장) |
| 해주시안전부 | 부 | 장 | |
| 교통지휘대 | 대 | 장 | 김정만 |
| 벽성군안전부 | 부 | 장 | |
| 소속불명 | 부 | 대 장 | 리성철 |
| | | 과 장 | 리경재 |
| 재령군안전부 | 부 | 장 | |
| | 부 | 부 장 | 로원봉 |

| | | | |
|-----------|-------|---|---------|
| 함경남도안전국 | 국 | 장 | |
| 소속불명부 | 처 | 장 | 전영섭 |
| 함흥시안전부 | 부 | 장 | |
| 철도경비처 | 처 | 장 | 김승범(상좌) |
| 함경북도안전국 | 국 | 장 | |
| 정치부 | 부 | 장 | 김병순 |
| 청진시안전부 | 부 | 장 | |
| | 당세포비서 | | 정광철 |
| 교통지휘대 | 대 | 장 | 라룡남 |
| 강원도안전국 | 국 | 장 | 한성국 |
| 철도경비처 | 처 | 장 | 장희도(소장) |
| 사회안전성예술단 | 단 | 장 | 박귀영 |
| 운수관리소 | 소 | 장 | |
| 정치부 | 부 | 장 | 량문 |
| 사회안전성인쇄소 | 소 | 장 | 임상준 |
| | 기술공정원 | | 김성삼 |
| 사회안전성정치대학 | 학 | 장 | 서춘봉(중장) |
| | 부학장 | | 허영세 |
| 정치부 | 부 | 장 | 홍순치 |
| 소속불명 | 학부 | 장 | 김철 |
| | 부 | 장 | 리재근 |
| | 상급교원 | | 김기백 |
| 분교 | 교 | 장 | 김인기 |
| 사회안전성제1병원 | 원 | 장 | 주우섭 |
| | 부원장 | | 김태복 |
| 소속불명 | 과 | 장 | 림근섭 |

(4) 국가계획위원회

| | | | | | |
|-------------|-------|-----|-----|-----|-----|
| 위 원 장 | 박남기 | | | | |
| 제1부 위원장 | 강런삼 | | | | |
| 부 위 원 장 | 강용재 | 김광린 | 김광현 | 김근성 | 김려관 |
| | 김성룡 | 김원집 | 김유홍 | 김학우 | 리동호 |
| | 리태일 | 박송남 | 박원표 | 안봉기 | 연승화 |
| | 차의근 | 최치선 | 한국경 | | |
| 당 비 서 | 림완철 | | | | |
| 행 정 조 직 | 국 국 장 | | | | |
| 인민경제종합계획국 | 국 장 | 윤영룡 | | | |
| 소 속 불 명 과 | 장 | 김성택 | | | |
| 전 망 계 획 국 부 | 국 장 | 류창식 | | | |
| 종 합 과 | 과 장 | 리동식 | | | |
| 소 속 불 명 지 도 | 도 원 | 김도환 | | | |
| 전력공업계획국 | 국 장 | 김의전 | | | |
| 석탄공업계획국 | 국 장 | 리인하 | | | |
| 농업계획국 | 국 장 | | | | |
| 광업계획국 | 국 장 | | | | |
| 기계공업계획국 | 국 장 | | | | |
| 금속공업계획국 | 국 장 | | | | |
| 화학공업계획국 | 국 장 | 배중삼 | | | |
| 경공업계획국 | 국 장 | | | | |
| 대외경제계획국 | 국 장 | | | | |
| 재정원가계획국 | 국 장 | | | | |
| 기본건설계획국 | 국 장 | 리춘식 | | | |
| 인민봉사계획국 | 국 장 | 박용훈 | | | |

| | | | | | |
|-----------|--------|---|-----|-----|-----|
| 지방경제계획국 | 국 | 장 | 계신임 | | |
| 지구계획지도국 | 국 | 장 | 김호남 | | |
| 기준제정국 | 국 | 장 | | | |
| 자재종합계획국 | 국 | 장 | | | |
| 건재림산품계획국 | 국 | 장 | 한형묵 | | |
| 125호자재계획국 | 국 | 장 | | | |
| 가격제정국 | 지도원 | | 김영애 | 조인옥 | |
| | 분초급당비서 | | 김종호 | | |
| 소속블명국 | 국 | 장 | 김동기 | 김량준 | 김병성 |
| | | | 김성만 | 김원종 | 김의전 |
| | | | 김현필 | 리무삼 | 리희준 |
| | | | 박용춘 | 박창연 | 최홍규 |
| | | | 한해렬 | | |
| | 부국 | 장 | 김문철 | 김승훈 | 백기원 |
| | | | 최창봉 | | |
| | 처 | 장 | 고영근 | 김상봉 | 최대령 |
| | 과 | 장 | 김수길 | 리달영 | |
| | 지도원 | | 정철호 | | |

(5) 전기석탄공업성

| | | | |
|-----------|-----|-----|-----|
| 상 | 신태록 | | |
| 부 | 상 | 오광홍 | 한국승 |
| 생산종합국 | 국 | 장 | 김철만 |
| 화력발전관리국 | 국 | 장 | 주동일 |
| 수력발전관리국 | 국 | 장 | 박을영 |
| 중소형발전소지도국 | 국 | 장 | 박병욱 |

| | | | | |
|-------------|-------|-----|-----|-----|
| 수력발전소지도국 | 책임지도원 | 김의권 | | |
| 동력자원건설개발국 | 국 장 | 김기육 | | |
| 석 탄 기 술 국 | 국 장 | | | |
| | 책임지도원 | 서종익 | | |
| 전 력 감 독 국 | 국 장 | 최관치 | | |
| 순천석탄공업관리국 | 국 장 | 심경립 | | |
| 북창석탄공업관리국 | 국 장 | | | |
| 함경남도석탄공업관리국 | 국 장 | | | |
| 소 속 불 명 | 국 장 | 문찬월 | | |
| 전력및원격조종연구소 | 소 장 | 김준홍 | | |
| | 부 소 장 | 리영철 | | |
| 소 속 불 명 | 실 장 | 리광문 | | |
| | 연 구 사 | 박성철 | 장찬석 | 진수철 |
| | | 진영섭 | | |

(6) 채 취 공 업 성

| | | | | |
|-----------|-------|-----|-----|--|
| 상 | 손종호 | | | |
| 부 | 상 | 강기운 | 박태구 | |
| 탐 사 관 리 국 | 국 장 | 리득호 | | |
| | 부 국 장 | 신안길 | | |
| | 기 사 장 | 오창식 | | |
| 소 속 불 명 | 처 장 | 최근희 | | |
| 광 업 관 리 국 | 국 장 | | | |
| 소 속 불 명 | 처 장 | 김상을 | | |
| 린비료공업관리국 | 국 장 | 김성규 | | |
| 소 속 불 명 | 국 장 | 김정영 | 허영근 | |

| | | | | | |
|---|---|---|---|-----|-----|
| | 부 | 국 | 장 | 길운진 | 김택성 |
| | 처 | | 장 | 김명준 | |
| | 지 | 도 | 원 | 리길숙 | |
| 단 | 천 | 광 | 업 | 연 | 구 |
| 소 | | | | | 소 |
| | 장 | | | | |
| 소 | 속 | 불 | 명 | 실 | |
| | | | | 장 | 리봉숙 |
| | | | | | 리재근 |
| | | | | | 리팔언 |
| | | | | | 박창렬 |

(7) 전자공업성

상 오수룡

(8) 금속기계공업성

| | | | | | | | | | | | | |
|---|-------|---|---|---|---|---|-----|---|-----|---|-----|---|
| 상 | 전승훈 | | | | | | | | | | | |
| 부 | 상 김승현 | | | | | | | | | | | |
| 생 | 산 | 총 | 합 | 국 | 국 | 장 | 김영광 | | | | | |
| 자 | 동 | 화 | 관 | 리 | 국 | 기 | 사 | 장 | 강규택 | | | |
| 자 | 동 | 화 | 공 | 업 | 관 | 리 | 국 | 국 | 장 | | | |
| 고 | 금 | 속 | 관 | 리 | 국 | 국 | 장 | | | | | |
| 공 | 작 | 기 | 계 | 공 | 업 | 관 | 리 | 국 | 국 | 장 | 리용주 | |
| 소 | 속 | 불 | 명 | 처 | | | | 장 | 리형식 | | | |
| 륜 | 전 | 기 | 계 | 공 | 업 | 관 | 리 | 국 | 국 | 장 | | |
| 중 | 기 | 계 | 공 | 업 | 관 | 리 | 국 | 국 | 장 | | | |
| 전 | 기 | 계 | 공 | 업 | 관 | 리 | 국 | 국 | 장 | | | |
| 금 | 속 | 공 | 업 | 관 | 리 | 국 | 국 | 장 | | | | |
| 원 | 료 | 보 | 장 | 처 | 처 | | | 장 | 김 | 혁 | | |
| 생 | 산 | 처 | 처 | | | | | 장 | 윤 | 승 | 도 | |
| 소 | 속 | 불 | 명 | 지 | 도 | 원 | | | 명 | 재 | 중 | |
| | | | | | | | | | 백 | 중 | 직 | |
| | | | | | | | | | 양 | 호 | | |
| 흑 | 색 | 공 | 업 | 관 | 리 | 국 | 기 | 사 | 장 | 최 | 소 | 남 |

| | | | | | | |
|---|---|---|---|----|-----|-----|
| 설 | 비 | 처 | 처 | 장 | 김형무 | |
| 생 | 산 | 처 | 처 | 장 | 리종일 | |
| | | | 부 | 처 | 장 | 염용석 |
| 소 | 속 | 불 | 명 | 지 | 도 | 원 |
| 내 | 화 | 불 | 공 | 업 | 관 | 리 |
| 국 | | | | 기 | 사 | 장 |
| | | | | | | 배동주 |
| 소 | 속 | 불 | 명 | 처 | 장 | 렴순표 |
| 소 | 속 | 불 | 명 | 국 | 장 | 리종국 |
| | | | | | | 최광호 |
| | | | | 부 | 국 | 장 |
| | | | | | | 김승일 |
| | | | | | | 한룡철 |
| | | | | 처 | 장 | 양석규 |
| | | | | 책임 | 지 | 도 |
| | | | | | | 원 |
| | | | | | | 전진석 |
| | | | | 지 | 도 | 원 |
| | | | | | | 김종봉 |
| 기 | 계 | 기 | 술 | 상 | 사 | 과학 |
| | | | | | | 부 |
| | | | | | | 사 |
| | | | | | | 장 |
| | | | | | | 심건성 |

(9) 건설건재공업성

| | | |
|---|---|-----|
| 상 | | 조윤희 |
| 부 | 상 | 전현도 |
| 초 | 급 | 당 |
| | | 부 |
| | | 미 |
| | | 서 |
| | | 김동섭 |
| 발 | 전 | 소 |
| | | 건 |
| | | 설 |
| | | 관 |
| | | 리 |
| | | 국 |
| | | 기 |
| | | 사 |
| | | 장 |
| | | 권 |
| | | 녕 |
| | | 진 |
| 산 | 업 | 건 |
| | | 설 |
| | | 관 |
| | | 리 |
| | | 국 |
| | | 기 |
| | | 사 |
| | | 장 |
| | | 장 |
| | | 수 |
| | | 일 |
| 소 | 속 | 불 |
| | | 명 |
| | | 국 |
| | | 장 |
| | | 리 |
| | | 백 |
| | | 하 |
| | | 부 |
| | | 국 |
| | | 장 |
| | | 리 |
| | | 락 |
| | | 규 |
| | | 처 |
| | | 장 |
| | | 방 |
| | | 복 |
| | | 민 |

(10) 철 도 성

| | | |
|---|---|-----|
| 상 | | 김용삼 |
| 부 | 상 | 김만상 |
| | | 김목재 |
| | | 정봉연 |
| | | 최학진 |
| | | 김부일 |

| | | | |
|---------------|---------|-----|---------|
| 당 비 서 | 리용승 | | |
| 초 급 당 비 서 | 박명선 | | |
| 참 모 장 | 김광수 | | |
| 직 | 맹 위 원 장 | 전남준 | |
| | 부 위 원 장 | 황종은 | |
| 청 년 동 맹 1 비 서 | 리 일 | | |
| | 비 서 | 리기완 | 장춘명 |
| | 부 비 서 | 김광준 | |
| | 지 도 원 | 정명복 | |
| 청년및3대혁명소조부 | 부 장 | 최정용 | |
| 전기철도건설대 | 1대 대 장 | 리선규 | |
| 철도성예술선전대 | 대 장 | 림송학 | |
| 소 속 불 명 과 | 장 | 주봉남 | |
| | 배 우 | 오성희 | |
| 철도성청년건설려단 | 려 단 장 | | |
| 정 치 부 | 부 장 | 김인순 | |
| 정 치 국 | 국 장 | 리철봉 | |
| | 부 국 장 | 리용승 | 백유웅 최윤도 |
| 소 속 불 명 부 | 장 | 리윤렬 | |
| | 부 부 장 | 전춘삼 | |
| 행 정 조 직 국 | 국 장 | | |
| 계 획 국 | 국 장 | 리용수 | |
| 역 사 업 국 | 국 장 | 장덕룡 | |
| 전 기 통 신 국 | 국 장 | | |
| 수 출 입 지 도 국 | 국 장 | | |
| 국 제 교 통 국 | 국 장 | 김창오 | |

| | | | | | | | |
|---|---|---|---|---|-----|----|---------------|
| 대 | 열 | 국 | 국 | 장 | | | |
| 후 | 방 | 국 | 국 | 장 | | | |
| 자 | 재 | 국 | 국 | 장 | | | |
| 과 | 학 | 기 | 술 | 국 | 국 | 장 | 권종민 |
| 철 | 길 | 국 | 국 | 장 | | | 김영천 |
| 객 | 화 | 차 | 국 | 국 | 장 | | 리주연 |
| | 소 | 속 | 불 | 명 | 과 | 장 | 문영일 |
| 기 | 관 | 차 | 국 | 부 | 국 | 장 | 김룡호 |
| 수 | 송 | 지 | 회 | 국 | 국 | 장 | 김만상 |
| | | | | | 제1부 | 국장 | 김광수 |
| | | | | | 부 | 국 | 장 김영학 김재순 윤두선 |
| | | | | | | | 조기옥 최순권 현종근 |
| | | | | | 책 | 임 | 사령 김용환 |
| | | | | | 소 | 속 | 불 명 처 장 한승현 |
| 차 | 량 | 련 | 합 | 총 | 국 | 총 | 국 장 정상문 |
| | | | | | 소 | 속 | 불 명 처 장 로동일 |
| 철 | 도 | 건 | 설 | 련 | 합 | 총 | 국 총 국 장 류동화 |
| | | | | | 부 | 총 | 국 장 리지섭 |
| | | | | | 정 | 치 | 부 부 장 박상준 |
| | | | | | | | 부 부 장 리창화 |
| | | | | | | | 과 장 김희성 |
| | | | | | 기 | 술 | 처 처 장 채근석 |
| | | | | | | | 기 사 장 리종상 |
| 전 | 기 | 기 | 관 | 차 | 설 | 계 | 설 실 장 전재윤 |
| 소 | 속 | 불 | 명 | 국 | | 장 | 김길상 김순오 리주영 |
| | | | | | | | 윤하수 정규성 조만순 |

| | | | | |
|--------------|-------|-----|-----|-----|
| | 부 국 장 | 강치성 | 김명학 | |
| | 부 장 | 김도근 | 김동명 | 리윤렬 |
| | | 석응주 | | |
| | 책임지도원 | 김광조 | | |
| 차 량 설 계 사업 소 | 초급당비서 | 정병권 | | |
| | 기 사 장 | 김선봉 | | |
| 소 속 불 명 | 실 장 | 최효순 | | |
| | 기 술 장 | 리순연 | | |
| 운 수 설 계 사업 소 | 소 장 | 박영림 | | |
| | 초급당비서 | 양상구 | | |
| | 기 사 장 | 리영만 | | |
| 철 길 실 | 실 장 | 박민현 | | |
| 소 속 불 명 | 실 장 | 김종석 | 라근환 | 현범진 |
| | 지 도 원 | 정봉록 | | |
| 건설전망설계사업소 | 소 장 | | | |
| 정 치 부 | 부 장 | 최덕순 | | |
| 소 속 불 명 | 실 장 | 정성진 | | |
| 철도부전자계산소 | 소 장 | 공행빈 | | |
| | 초급당비서 | 신상원 | | |
| 철도성11월19일연구소 | 소 장 | 고진남 | | |
| | 부 소 장 | 신철룡 | | |
| | 초급당비서 | 김관명 | | |
| 소 속 불 명 | 실 장 | 김순철 | | |
| | 과 장 | 박영문 | | |
| | 의 사 | 최태식 | | |
| | 연 구 사 | 김승철 | 김영선 | 김영준 |

| | | | | |
|-----------|--------|-----|-----|-----|
| | | 김영진 | 김인철 | 리영호 |
| | | 윤동읍 | 최승학 | 현명철 |
| 철도성균중문화회관 | 관 장 | 전병석 | | |
| 철도성당학교 | 부 교 장 | 한영렬 | | |
| | 초급당비서 | 김성일 | | |
| 철도성병원 | 원 장 | 리기수 | | |
| | 지 배 인 | 림명구 | | |
| 미노기외과 | 과 장 | 정영호 | | |
| 소속불명 | 과 장 | 최기협 | | |
| 철도성인쇄공장 | 지 배 인 | 김영정 | | |
| | 초급당비서 | 조시영 | | |
| 철도성피복공장 | 지 배 인 | | | |
| 청년동맹 | 비 서 | 윤춘실 | | |
| 철도신문사 | 책임주필 | 류 광 | | |
| 소속불명 | 부 장 | 리철환 | | |
| 평양철도국 | 국 장 | 김원선 | | |
| | 부 국 장 | 김지봉 | 문영일 | |
| | 당책임비서 | 지신갑 | | |
| | 초급당비서 | 장상홍 | | |
| | 참 모 장 | 리동백 | | |
| | 제1부참모장 | 한승현 | | |
| | 사 령 장 | 한윤수 | | |
| 지하철도관리국 | 국 장 | 리광진 | | |
| 북창주재 | 부 국 장 | 문창범 | | |
| 직 맹 | 위 원 장 | 박도순 | | |
| 소속불명 | 치 장 | 김홍렬 | | |

| | | | | |
|-----------|---------|-----|-----|-----|
| 평양기관사전문학교 | 교 장 | | | |
| 청 년 동 맹 | 비 서 | 김만식 | | |
| 평양철도건설려단 | 고문려단장 | 심상의 | | |
| | 대 대 장 | 최정남 | | |
| | 참 모 장 | 리영계 | | |
| 청 년 동 맹 | 비 서 | 장자현 | | |
| 평 양 철 길 대 | 대 장 | 오유탉 | | |
| 평양기관차대 | 대 장 | 김진천 | | |
| | 중 대 장 | 리기호 | | |
| | 초급당비서 | 김운빈 | | |
| | 참 모 장 | 박한순 | | |
| | 현 장 기 사 | 김광일 | | |
| 서평양기관차대 | 초급당비서 | 고영남 | | |
| 계 획 과 | 과 장 | 배일권 | | |
| 기 술 과 | 과 장 | 김영도 | | |
| 직 맹 | 위 원 장 | 한재규 | | |
| | 사 령 장 | 장철수 | | |
| | 책임기관사 | 김종석 | 리윤재 | 원용활 |
| | 기 관 사 | 강운학 | | |
| 평양객화차대 | 대 장 | 홍국진 | | |
| | 중 대 장 | 정영철 | | |
| | 소 대 장 | 리상수 | | |
| | 초급당비서 | 김창근 | | |
| 정 치 부 | 부 장 | 리시원 | | |
| 초 급 직 맹 | 부 위 원 장 | 리상수 | | |
| 청 년 동 맹 | 비 서 | 현학문 | | |

| | | |
|-------------|---------|-------------|
| 소 속 불 명 | 부 부 장 | 김무송 |
| 평양조치장객회차대 | 대 장 | |
| 운 영 부 | 참 모 장 | 오대성 |
| 1 중 대 | 중 대 장 | 신영찬 |
| 평 양 역 | 역 장 | 김홍택 |
| | 려객부역장 | 정화심 |
| | 부 역 장 | 문복실 |
| | 초급당비서 | 김제묵 |
| | 려 객 전 부 | 방진호 |
| 초급청년동맹 | 비 서 | 현학문 |
| 동 평 양 역 | 역 장 | 한인길 |
| 서평양려객역 | 역 장 | 김신옥 |
| | 부 역 장 | 김영인 |
| | 려객지도원 | 강수복 리순옥 리정숙 |
| 평 천 역 | 역 장 | 박광덕 |
| | 당세포비서 | 오경근 |
| 남 포 철 도 분 국 | 분 국 장 | |
| 직 맹 | 위 원 장 | 리봉집 |
| 남포기관차대 | 초급당비서 | 김종운 |
| 남 포 역 | 역 장 | 박희봉 |
| | 초급당비서 | 김영렬 |
| | 부 비 서 | 리춘봉 |
| | 참 모 장 | 김성만 |
| 서 포 청 년 역 | 역 장 | |
| 초 급 직 맹 | 위 원 장 | 남춘빈 |
| 강 서 역 | 초급당비서 | 방경준 |

| | | | | | | |
|----------|-------|-------|-----|------|-----|--|
| 서해갑문역 | 역 | 장 | 호봉률 | | | |
| 순천철도관리국 | 국 | 장 | 홍기태 | | | |
| 순천철도분국 | 분국 | 장 | 김석초 | | | |
| | | 당책임비서 | 리석순 | | | |
| 평성역 | 역 | 장 | 오영태 | | | |
| | | 부역장 | 김관준 | | | |
| 무진대역 | 역 | 장 | | | | |
| 은산역 | 역 | 장 | | | | |
| 신안주역 | 역 | 장 | 박무영 | | | |
| 개천철도국 | 국 | 장 | 홍기태 | | | |
| | | 부국장 | 조창호 | | | |
| | | 당책임비서 | 리성호 | | | |
| | | 비서 | 리정남 | | | |
| 정치부 | 부 | 장 | 김부일 | | | |
| | | 부부장 | 리정남 | | | |
| 직 | 맹 | 위원장 | 정길남 | | | |
| 정주기관차대 | 대 | 장 | 리정호 | | | |
| | | 초급당비서 | 오정식 | | | |
| | | 책임기관사 | 강창운 | 김덕선 | 류재선 | |
| | | | 변덕상 | 선우경삼 | 조영남 | |
| | | 기관사 | 김금철 | 김영철 | 라상전 | |
| | | | 리철수 | 서영률 | 조봉환 | |
| | | | 함세환 | | | |
| 개천역 | 역 | 장 | | | | |
| 화물작업반 | 화물지도원 | 채일룡 | | | | |
| 신성천철도관리국 | 당책임비서 | 김영준 | | | | |

| | | |
|---------------|---------|---------|
| | 조직비서 | 김명조 |
| 신성천철도분국 | 당책임비서 | 오세관 |
| 신성천철길대 | 대 장 | 유경수 |
| | 초급당비서 | 주원철 |
| 신성천기관차대 | 대 장 | 김근수 |
| | 초급당비서 | 조광수 |
| | 책임기관사 | 김경순 |
| 삼 덕 역 | 역 장 | 황경문 |
| 신의주철도관리국 | 국 장 | 한인설 |
| | 당 부 부 장 | 전주기 |
| 신의주청년역 | 역 장 | 정국용 |
| | 부 역 장 | 최익수 |
| | 사 령 장 | 박병주 |
| | 초급당비서 | 김원근 |
| 염 주 역 | 역 장 | 리창득 |
| 강 계 철 도 관 리 국 | 당책임비서 | 한복만 |
| | 비 서 | 김보빈 |
| 만 포 청 년 역 | 역 장 | 최광수 |
| | 초급당비서 | 전경식 |
| | 계 획 사 령 | 김정국 |
| 해 산 철 도 관 리 국 | 당책임비서 | 윤 산 |
| 해 산 철 도 분 국 | 분 국 장 | 김창진 |
| | 부 분 국 장 | 리창수 |
| | 당책임비서 | 홍금복 |
| | 비 서 | 고영현 원정남 |
| 해 산 기 관 차 대 | 초급당비서 | 김창호 |

| | | | |
|----------|----|-----|-----------|
| 해주철도관리국 | 국 | 장 | 문용순 |
| 철도건설려단 | 대 | 대 | 장 광영철 |
| 해주철도분국 | 분 | 국 | 장 리동호 |
| 기관차대 | 대 | 장 | 주창남 |
| 돌격대 | 대 | 대 | 장 김용덕 김재운 |
| | | 중 | 대 장 현상영 |
| | | 시공 | 참 모 리성훈 |
| | | 부 | 중 대 장 리현동 |
| 해주청년역 | 역 | 장 | 김봉준 |
| | | 초급 | 당비서 원용제 |
| 사리원철도관리국 | 당 | 비 | 서 최주석 |
| 사리원객화차대 | 초급 | 당비서 | 천하선 |
| 사리원청년역 | 역 | 장 | |
| 정치부 | 부 | 장 | 김경학 |
| 함흥철도국 | 국 | 장 | 리돈선 |
| | 부 | 국 | 장 한남수 |
| | | 당책 | 임비서 지신갑 |
| | | 비 | 서 우장춘 황응길 |
| | | 참 | 모 장 리영선 |
| | | 책 | 임 사 령 리 현 |
| 수송지휘처 | 처 | 장 | 김만성 |
| 직 | 맹 | 위 | 원 장 한석철 |
| 청년동맹 | 비 | 서 | 함정찬 |
| 소속불명 | 처 | 장 | 리응춘 |
| 함흥철도건설려단 | 려 | 단 | 장 김 철 |
| 철도건설대 | 대 | 대 | 장 리순구 |

| | | | |
|-----------|-------|-----|---------|
| 합흥기관차대 | 대 장 | 최광호 | |
| 고원기관차대 | 기 관 사 | 김희렬 | |
| 합흥객화차대 | 대 장 | | |
| 합 흥 역 | 역 장 | 한형수 | |
| | 부 역 장 | 배영수 | |
| | 초급당비서 | 방진일 | |
| | 책임지도원 | 고옥화 | |
| | 지 도 원 | 백경옥 | 주순희 황기철 |
| 단천철도분국 | 분 국 장 | | |
| 단 천 청 년 역 | 역 장 | 리길성 | |
| | 초급당비서 | 정수연 | |
| | 참 모 장 | 박영길 | |
| | 사 령 장 | 최재규 | |
| | 려객지도원 | 하영수 | |
| | 화물지도원 | 지경수 | |
| 단천청년선기관차대 | 책임기관사 | 송재현 | 엄성근 |
| | 기 관 사 | 리승연 | |
| 락 원 역 | 역 장 | 리철현 | |
| 금 야 청 년 역 | 역 장 | 문봉천 | |
| 영 광 청 년 역 | 역 장 | 김봉수 | |
| 청 진 철 도 국 | 국 장 | 김동한 | |
| | 부 국 장 | 차득수 | 최중명 |
| | 참 모 장 | 조창범 | |
| | 당책임비서 | 최정용 | |
| | 당 비 서 | 박재기 | 박준선 최진봉 |
| 정 치 부 | 부 장 | 리민중 | |

| | | | |
|-----------|--------|---|-----|
| 수 송 지 휘 처 | 처 | 장 | 정길수 |
| 소 속 불 명 | 부 | 장 | 리호영 |
| | 처 | 장 | 홍성식 |
| | 부 처 | 장 | 김병길 |
| 병 원 | 원 | 장 | 김도경 |
| 청진기관차대 | 초급당비서 | | 맹종선 |
| 청진청년역 | 초급당비서 | | 방규익 |
| | 초급당부비서 | | 박남원 |
| | 려객지도원 | | 김영옥 |
| 송평연합역 | 역 | 장 | 신정호 |
| 라진분국 | 분국 | 장 | |
| 연구실 | 실 | 장 | 신동찬 |
| 라진역 | 려객지도원 | | 함월순 |
| 선봉분국 | 분국 | 장 | |
| 연구실 | 실 | 장 | 라길순 |
| 경성역 | 역 | 장 | 허규현 |
| | 초급당비서 | | 조창언 |
| | 려객지도원 | | 최옥금 |
| 길주청년역 | 역 | 장 | 김기철 |
| 원산철도관리국 | 국 | 장 | 김인식 |
| | 초급당비서 | | 한성렬 |
| | 비서 | | 리무정 |
| 소속불명 | 부부 | 장 | 리종회 |
| 원산역 | 역 | 장 | 강석휘 |
| | 초급당비서 | | 리경수 |
| 철송역 | 역 | 장 | |

기 관 차 대 대 장 김정웅
 원 평 역 역 장 최정진

(11) 룩 해 운 성

상 김영일
 부 상
 참 모 장 라동희
 자 동 차 관 리 국 국 장
 생 산 처 처 장 최인수
 자 동 차 운 수 관 리 국 국 장
 기 동 려 단 분초급당비서 최웅선
 기 동 예 술 선 전 대 공 훈 배 우 배 속
 소 속 불 명 국 장 박운선
 처 장 정명철
 해 양 휴 양 소 소 장 라영식
 무 역 집 배 < 남 포 > 호 선 장 립경인
 갑 판 장 최혜영
 당 세 포 비 서 박두철
 무 역 집 배 < 대 흥 5 > 호 선 장 리재택
 부 선 장 김정식
 당 세 포 비 서 송철수
 무 역 집 배 < 두 만 강 > 호 선 장 조성엽
 부 선 장 정동환
 기 관 장 김인상
 조 기 장 김자홍
 정 치 부 부 장 강경식

| | | | |
|------------|----|----|---------|
| 무역짐배<령군봉>호 | 선 | 장 | 리영환 |
| | 갑 | 판 | 장 김창수 |
| | | 2등 | 기관사 박인호 |
| 무역짐배<무두봉>호 | 선 | 장 | 김장훈 |
| | 기 | 관 | 장 김영학 |
| | 갑 | 판 | 원 한상만 |
| 무역짐배<연풍>호 | 선 | 장 | 리송범 |
| | 기 | 관 | 장 리광덕 |
| | 조 | 기 | 장 송광삼 |
| 무역짐배<장산>호 | 선 | 장 | 강정덕 |
| | 1등 | 항 | 해사 리상근 |
| 무역짐배<청류1>호 | 선 | 장 | 최정호 |
| | 사 | 무 | 장 강세우 |
| | 당 | 세 | 포비서 김운하 |

(12) 농 업 성

| | | |
|---|---|---------------------|
| 상 | | 리하섭 |
| 부 | 상 | 김영숙 김정량 리원중 최상벽 한 덕 |
| | | 홍명렬 |
| 당 | 비 | 서 리승남 |
| 초 | 급 | 당부비서 전상욱 |
| 초 | 급 | 농 근 맹 위 원 장 박정진 |
| 행 | 정 | 조 직 국 국 장 |
| 종 | 합 | 계 획 국 국 장 전병수 |
| 국 | 제 | 협 력 국 국 장 장시필 |
| 농 | 산 | 국 국 장 차린석 |

| | | | | |
|-------------|---------|-----|-----|-----|
| | 부 국 장 | 박용섭 | 입찰터 | 차인덕 |
| 소 속 불 명 | 책임지도원 | 김정환 | 리병업 | |
| | 지 도 원 | 김정룡 | | |
| 인삼 · 공예작물국 | 국 장 | | | |
| 남 세 국 | 국 장 | 손영인 | | |
| | 책임지도원 | 신용보 | | |
| 토 지 감 독 국 | 국 장 | | | |
| 국영과수관리국 | 기 사 장 | 로정규 | 현세찬 | |
| 잠 업 국 | 국 장 | 강인걸 | | |
| 풀판조성및축산국 | 부 국 장 | 김성욱 | | |
| 수 의 방 역 국 | 국 장 | 박정광 | | |
| 채 종 관 리 국 | 국 장 | | | |
| 농 업 경 영 국 | 국 장 | | | |
| 농 기 계 운 영 국 | 국 장 | 김용인 | | |
| 관 개 수 리 국 | 국 장 | 김승갑 | | |
| | 부 국 장 | 정용봉 | | |
| 소 속 불 명 | 처 장 | 리종인 | | |
| | 책임지도원 | 김성일 | | |
| 국영농장관리국 | 국 장 | 윤장성 | | |
| | 기 사 장 | 고창민 | | |
| 국영목장관리총국 | 총 국 장 | 김옥중 | | |
| | 부 총 국 장 | 김응태 | 최경학 | |
| 생 산 처 | 처 장 | | | |
| 원 종 처 | 처 장 | | | |
| 사 료 처 | 처 장 | | | |
| 수 의 처 | 처 장 | | | |

| | | | | | | | | | |
|---|---|---|---|---|---|---|----|---|----|
| 자 | 재 | 국 | 지 | 도 | 원 | 리 | 홍철 | | |
| 감 | 자 | 생 | 산 | 국 | 부 | 국 | 장 | 주 | 창학 |
| | 소 | 속 | 불 | 명 | 책 | 임 | 지 | 도 | 원 |
| | | | | | | | | 리 | 기 |
| 과 | 수 | 총 | 국 | 총 | 국 | 장 | | 현 | 세찬 |
| | 생 | 산 | 기 | 술 | 처 | 차 | 장 | 정 | 중식 |
| | 원 | 종 | 기 | 술 | 처 | 처 | 장 | | |
| | 기 | 계 | 화 | 건 | 설 | 처 | 장 | 김 | 태환 |
| 중 | 자 | 관 | 리 | 및 | 검 | 사 | 소 | 장 | |
| 중 | 앙 | 수 | 의 | 방 | 역 | 소 | 소 | 장 | 서 |
| | 소 | 속 | 불 | 명 | 실 | 장 | | 전 | 남현 |
| 중 | 앙 | 식 | 물 | 방 | 역 | 소 | 지 | 도 | 원 |
| 중 | 앙 | 인 | 공 | 수 | 정 | 소 | 소 | 장 | |
| | 소 | 속 | 불 | 명 | 부 | 총 | 국 | 장 | 길 |
| | | | | | | | | | 창근 |
| | | | | | | | | | 손 |
| | | | | | | | | | 영 |
| | | | | | | | | | 용 |
| | | | | | | | | | |
| | | | | | | | | | 김 |
| | | | | | | | | | 석 |
| | | | | | | | | | 홍 |
| | | | | | | | | | 김 |
| | | | | | | | | | 성 |
| | | | | | | | | | 진 |
| | | | | | | | | | 김 |
| | | | | | | | | | 성 |
| | | | | | | | | | 호 |
| | | | | | | | | | |
| | | | | | | | | | 김 |
| | | | | | | | | | 중 |
| | | | | | | | | | 빈 |
| | | | | | | | | | 김 |
| | | | | | | | | | 창 |
| | | | | | | | | | 호 |
| | | | | | | | | | 김 |
| | | | | | | | | | 향 |
| | | | | | | | | | 박 |
| | | | | | | | | | |
| | | | | | | | | | 량 |
| | | | | | | | | | 정 |
| | | | | | | | | | 관 |
| | | | | | | | | | 리 |
| | | | | | | | | | 동 |
| | | | | | | | | | 근 |
| | | | | | | | | | 리 |
| | | | | | | | | | 성 |
| | | | | | | | | | 신 |
| | | | | | | | | | |
| | | | | | | | | | 리 |
| | | | | | | | | | 원 |
| | | | | | | | | | 춘 |
| | | | | | | | | | 방 |
| | | | | | | | | | 용 |
| | | | | | | | | | 주 |
| | | | | | | | | | 신 |
| | | | | | | | | | 현 |
| | | | | | | | | | 규 |
| | | | | | | | | | |
| | | | | | | | | | 유 |
| | | | | | | | | | 성 |
| | | | | | | | | | 찬 |
| | | | | | | | | | 유 |
| | | | | | | | | | 원 |
| | | | | | | | | | 순 |
| | | | | | | | | | 최 |
| | | | | | | | | | 명 |
| | | | | | | | | | 현 |
| | | | | | | | | | |
| | | | | | | | | | 한 |
| | | | | | | | | | 명 |
| | | | | | | | | | 철 |
| | | | | | | | | | |
| | | | | | | | | | 부 |
| | | | | | | | | | 국 |
| | | | | | | | | | 장 |
| | | | | | | | | | 김 |
| | | | | | | | | | 중 |
| | | | | | | | | | 배 |
| | | | | | | | | | 선 |
| | | | | | | | | | 기 |
| | | | | | | | | | 연 |
| | | | | | | | | | 조 |
| | | | | | | | | | 락 |
| | | | | | | | | | 응 |
| | | | | | | | | | |
| | | | | | | | | | 차 |
| | | | | | | | | | 진 |
| | | | | | | | | | 식 |
| | | | | | | | | | 현 |
| | | | | | | | | | 병 |
| | | | | | | | | | 산 |
| | | | | | | | | | |
| | | | | | | | | | 처 |
| | | | | | | | | | 장 |
| | | | | | | | | | 김 |
| | | | | | | | | | 문 |
| | | | | | | | | | 육 |
| | | | | | | | | | 림 |
| | | | | | | | | | 영 |
| | | | | | | | | | 도 |
| | | | | | | | | | 안 |
| | | | | | | | | | 명 |
| | | | | | | | | | 택 |
| | | | | | | | | | |
| | | | | | | | | | 부 |
| | | | | | | | | | 소 |
| | | | | | | | | | 장 |
| | | | | | | | | | 김 |
| | | | | | | | | | 성 |
| | | | | | | | | | 영 |
| | | | | | | | | | |
| | | | | | | | | | 책 |
| | | | | | | | | | 임 |
| | | | | | | | | | 지 |
| | | | | | | | | | 도 |
| | | | | | | | | | 원 |
| | | | | | | | | | 강 |
| | | | | | | | | | 성 |
| | | | | | | | | | 희 |
| | | | | | | | | | |
| | | | | | | | | | 지 |
| | | | | | | | | | 도 |
| | | | | | | | | | 원 |
| | | | | | | | | | 고 |
| | | | | | | | | | 창 |
| | | | | | | | | | 민 |
| | | | | | | | | | 남 |
| | | | | | | | | | 순 |
| | | | | | | | | | 희 |
| | | | | | | | | | 박 |
| | | | | | | | | | 영 |
| | | | | | | | | | 숙 |
| | | | | | | | | | |
| | | | | | | | | | 장 |
| | | | | | | | | | 창 |
| | | | | | | | | | 식 |
| | | | | | | | | | 전 |
| | | | | | | | | | 희 |
| | | | | | | | | | 숙 |

국가농작물품종
 비교시험위원회 위 원 장
 중앙간부학교 교 장 박준오
 중앙자재연합상사 부 사 장 박영일
 소속 불 명 지 도 원 박영호 최덕천

(13) 화 학 공 업 성

상 박봉주
 부 상 김 귀 김기수
 당 비 서 고룡길
 행정조직국 국 국 장
 계획국 국 국 장 한승준
 생산지도국 국 국 장 류희백
 부 국 장 한시훈
 자재판매국 국 국 장
 과학기술지도국 국 국 장
 대외경제협조국 국 국 장
 순천지도국 국 국 장
 8·3지도국 국 국 장
 종이및섬유공업연합총국 총 국 장
 화학공업연합총국 총 국 장
 제약공업연합총국 총 국 장
 소금공업관리국 국 국 장 김문삼
 부 국 장 계승돈
 광량만제염소 지 배 인 리우호
 3 직 장 직 장 장 리봉섭
 6 직 장 직 장 장 안 영

| | | | | | |
|---------|-------|-----|-----|-----|--|
| 광림만제염소 | 초급당비서 | 강희정 | | | |
| | 부 비 서 | 박용철 | 박춘식 | | |
| 귀성제염소 | 지 배 인 | 김동석 | | | |
| | 기 사 장 | 허문수 | | | |
| 생 산 과 | 과 장 | 박광남 | | | |
| 8 직 장 | 직 장 장 | 리해수 | | | |
| 12 직 장 | 직 장 장 | 김종국 | | | |
| 13 직 장 | 직 장 장 | 리기필 | | | |
| 14 직 장 | 직 장 장 | 리경철 | | | |
| 병 원 | 원 장 | 전치명 | | | |
| 금성제염소 | 지 배 인 | 리동초 | | | |
| 남시제염소 | 초급당비서 | 신영범 | | | |
| 남양제염소 | 초급당비서 | 박창권 | | | |
| 다사제염소 | 초급당비서 | 김희관 | | | |
| 연백제염소 | 초급당비서 | 박상철 | | | |
| 소 속 불 명 | 국 장 | 량기석 | 박태구 | 홍석균 | |
| | 부 국 장 | 류희택 | | | |
| 남흥무역회사 | 사 장 | | | | |

(14) 경 공 업 성

| | | | | | |
|---------|-------|-----|-----|-----|-----|
| 상 | 리연수 | | | | |
| 부 상 | 강순희 | 김창석 | 리길두 | 리병림 | 신오순 |
| | 안승배 | 한효묵 | | | |
| 당 비 서 | 최하준 | | | | |
| 행 정 조 직 | 국 국 장 | | | | |
| 계 획 | 국 국 장 | 로홍은 | | | |

| | | | |
|---------------|-----|---|---------|
| 생 산 지 도 | 국 국 | 장 | 리기도 |
| 자 제 | 국 국 | 장 | |
| 과 학 기 술 지 도 | 국 국 | 장 | |
| 로 동 행 정 | 국 국 | 장 | 리도창 |
| 설 비 지 도 | 국 국 | 장 | |
| 대 외 경 제 협 조 | 국 국 | 장 | |
| 방 직 공 업 관 리 | 국 국 | 장 | 량춘재 |
| | 부 국 | 장 | 김경신 송충문 |
| 계 획 처 | 처 처 | 장 | |
| 생 산 처 | 처 처 | 장 | 강대용 |
| 편 직 처 | 처 처 | 장 | |
| 수 출 처 | 처 처 | 장 | |
| 기 술 처 | 기 사 | 장 | 송기세 |
| 기 술 준 비 소 | 소 소 | 장 | 리수립 |
| 일 용 공 업 관 리 | 국 국 | 장 | 조정웅 |
| | 부 국 | 장 | 김동대 |
| 생 산 종 합 | 국 국 | 장 | 량세춘 |
| 지 방 공 업 지 도 | 국 국 | 장 | 김길종 |
| 재 정 | 국 국 | 장 | |
| 신 발 공 업 관 리 | 국 국 | 장 | 동명선 |
| | 부 국 | 장 | 박행순 최석하 |
| 계 획 처 | 처 처 | 장 | |
| 기 술 처 | 기 사 | 장 | 조철규 |
| 생 산 처 | 처 처 | 장 | |
| 수 출 원 천 동 원 처 | 처 처 | 장 | |
| 자 재 공 급 처 | 처 처 | 장 | |

신 발 련 합 소 소 장 한봉한

신 발 연 구 소 소 장 한 벽

과학부소장 권응진

부문당비서 백신근

소 속 불 명 연 구 사 김명원 김영룡 박금복

박명철

방직기계공업연합총국 총 국 장

수 출 입 처 처 장

은하무역관리국 국 장 전성웅

부 총 국 장 이정순

당 비 서 최명옥

계 획 처 처 장

선 박 운 영 처 처 장

대 외 사 업 처 처 장

상 품 수 출 처 처 장

경 공 업 수 출 처 처 장

가 공 무 역 처 처 장

합 영 지 도 처 처 장

협 동 무 역 처 처 장

방 직 무 역 처 처 장

수 예 수 출 처 처 장

소 속 불 명 국 장 강성구 김기현 김도균

김동준 김원길 김진환

려순구 류한경 최계룡

부 국 장 안중국

처 장 김후진

지 도 원 리현수
 자 재 상 사 부 사 장 김형일
 중앙정공업제품건설관 관 장
 경공업미술창작사 사 장
 소 속 불 명 실 장 김동욱
 공훈예술가 박근수
 직 매 점 초급당비서 차경옥
 체 육 선 수 단 지 도 원 태동학

(15) 무 역 성

상 강정모
 부 상 구성복 김동명 김룡문 김봉익 립태덕
 경제협조관리국 국 장
 소 속 불 명 국 장 리수덕 정운업
 지 도 원 리준호 윤혜철 장철무
 보조지도원 리경철
 대 외 경 제 협 력 위 원 회 위 원 장 김용술
 부 위 원 장 김성식 김응렬 리정일
 조장덕
 고 분 전금철
 북 경 대 표 부 수 석 대 표 김종운
 대 표 리치훈 문송원 한이곤

(16) 립 업 성

상 리상부
 부 상 구자필 권용무 김기일 김영호 김영화

김제윤 럽석범 리은석 최명훈

| | | | | | |
|-------------|---------|-------|-----|--|--|
| 당 비 서 | 안기철 | | | | |
| 조 직 비 서 | 김명조 | | | | |
| 행 정 조 직 | 국 국 | 장 | | | |
| 계 획 | 국 국 | 장 | | | |
| 생 산 지 도 | 국 국 | 장 | 박영팔 | | |
| 목 재 가 공 및 | | 부 국 장 | 리경일 | | |
| 8·3생산지도 | 국 국 | 장 | | | |
| 과학기술지도 | 국 국 | 장 | | | |
| 자 재 판 매 | 국 국 | 장 | | | |
| 대외경제협조 | 국 국 | 장 | | | |
| 산 립 관 리 | 국 국 | 장 | | | |
| 원동림업관리 | 국 국 | 장 | | | |
| 소 속 불 명 | 부 총 국 장 | 김택길 | | | |
| | 국 장 | 김형준 | | | |
| | 처 장 | 강도민 | 김수용 | | |
| | 실 장 | 김병대 | | | |
| | 기 사 장 | 전영일 | | | |
| | 책임지도원 | 리칠남 | | | |
| | 지 도 원 | 리명순 | | | |
| 후방물자공급관리소 | 지 배 인 | 백기진 | | | |
| 원동림업물자공급관리소 | 지 배 인 | 허철용 | | | |
| 목 재 화 학 연구소 | 소 장 | | | | |
| 소 속 불 명 | 실 장 | 김상봉 | 홍태운 | | |
| | 연 구 사 | 조수길 | | | |
| 림업과학연구소 | 소 장 | | | | |

| | | | | |
|----------|-----|---|-----|-----|
| 수료은재연구실 | 실 | 장 | | |
| 소속 불명 | 연구사 | | 김용강 | 김인석 |
| 은재공학연구실 | 실 | 장 | | |
| 소속 불명 | 연구사 | | 조영철 | |
| 산림조성연구실 | 실 | 장 | | |
| 소속 불명 | 연구사 | | 리상룡 | |
| 소속 불명 | 실 | 장 | 김근수 | |
| | 연구사 | | 김양기 | |
| 수동공업림경영소 | 소 | 장 | 리용수 | |
| 자재상사 | 사 | 장 | 김종훈 | |

(17) 수 산 성

| | | | | |
|-------|------|-----|-------|---------|
| 상 | | 리상용 | | |
| 부 | 상 | 김규락 | 리종렬 | 리종두 |
| 당 | 비서 | 리주문 | | |
| 행정 | 조직국 | 국 | 장 | |
| 계 | 획 | 국 | 국 | 장 |
| 생산 | 지도 | 국 | 국 | 장 김세웅 |
| | | | 부 | 국 장 정재수 |
| 소속 불명 | 처 | 장 | 황용성 | |
| | | | 책임지도원 | 최인건 황종술 |
| 공장 | 지도 | 국 | 국 | 장 |
| 가공수출 | 생산지도 | 국 | 국 | 장 |
| 과학기술 | 지도 | 국 | 국 | 장 김희천 |
| 선박 | 설비 | 지도 | 국 | 국 |
| 무선 | 지도 | 국 | 국 | 장 |

| | | | | | |
|-----------------|----|-----|-----|-----|-----|
| 대외경제협조국 | 국 | 장 | 진기윤 | | |
| | 부 | 국 | 장 | 김상민 | |
| 바다가양식국 | 국 | 장 | 전태종 | | |
| 물고기공급국 | 국 | 장 | | | |
| 양어총국 | 총 | 국 | 장 | 최창환 | |
| 양어관리국 | 국 | 장 | 송태인 | | |
| 기술처 | 처 | 장 | 림수일 | | |
| 소속불명기사 | 장 | 김정혁 | | | |
| 협동수산지도총국 | 총 | 국 | 장 | 손창식 | |
| | 부 | 총 | 국 | 장 | 김병관 |
| 선박어패럴및 설비관리처 | 처 | 장 | | | |
| 521 | 처 | 장 | | | |
| 양식처 | 처 | 장 | | | |
| 소속불명 | 총 | 국 | 장 | 임국영 | |
| | 국 | 장 | 길재빈 | 김순철 | 김정화 |
| | | | 김희천 | 리영화 | |
| | 부 | 국 | 장 | 박임철 | |
| | 처 | 장 | 김영목 | 남정수 | 안인순 |
| | | | 어룡갑 | 조재천 | |
| | 부 | 처 | 장 | 리두만 | 한두욱 |
| | 심 | 의 | 원 | 한용준 | |
| | 책임 | 지도 | 원 | 김창건 | |
| 후방물자공급관리소 | 소 | 장 | | | |
| 대외선원봉사관리소 | 소 | 장 | | | |
| 먼바다어업연합기업소 | 지 | 배 | 인 | 장대문 | |
| | 책임 | 비서 | | 홍춘섭 | |

| | | |
|---------------------------------|---------|-----|
| 수 산 부 역 총 회 사 | 부 총 사 장 | 리광동 |
| 주 나 호 드 까 수 산 부 | 대 표 | 홍정삼 |
| 주 싸 할 린 생 산 및 수 출 입 회 사 | 지 배 인 | 김경우 |
| 주 올 라 지 보 스 토크 바 다 가 양 식 협 조 | 대 표 | 유정재 |

(18) 도시경영성

| | |
|-------------|---------|
| 상 | 최종건 |
| 부 상 | 김학권 조남룡 |
| 산 립 관 리 국 국 | 장 |
| 원 립 처 처 | 장 김 현 |

(19) 국토환경보호성

| | |
|-----------------|-----------|
| 상 | 장일선 |
| 부 상 | 조의숙 |
| 자 원 보 호 감 독 국 국 | 장 |
| 강 하 천 관 리 국 국 | 장 |
| 도 로 관 리 국 국 | 장 |
| 산 립 관 리 국 국 | 장 |
| 해 양 국 국 | 장 |
| 환 경 국 국 | 장 |
| 소 속 불 명 국 | 장 안병소 |
| | 지 도 원 장영철 |

(20) 국가건설감독성

| | |
|---|-----|
| 상 | 배달준 |
|---|-----|

부 상
 소 속 불 명 국 장 최창룡
 부 국 장 립종철

(21) 상 업 성

상 리용선
 부 상 김봉철
 당 비 서 송룡현
 초 급 직 맹 위 원 장 김동열
 행 정 조 직 국 국 장
 계 획 국 국 장
 상 업 지 도 국 국 장 지경하
 도매상업관리국 국 장
 급양편의관리국 국 장
 연 료 공 급 국 국 장
 식 료 수 매 국 국 장
 로동보호물자공급지도국 국 장
 수 산 물 상 업 국 국 장
 탁아소유치원물자공급지도국 국 장
 교 양 검 열 국 국 장
 소 속 불 명 국 장 광창옥 김경훈 김인수
 김정순 리정순 조도윤
 부 국 장 김일남 김치경
 책임지도원 최영차
 중 양 도 매 소 소 장
 섬 유 과 과 장 유성만

(22) 수매량정성

| | | | | | |
|---------|-----|-----|-------|---------|-----|
| 상 | 백창룡 | | | | |
| 부 | 상 | 백만호 | 조시봉 | 최규성 | |
| 초급당비서 | 조명팔 | | | | |
| 행정조직국 | 국 | 국 | 장 | | |
| 계획국 | 국 | 국 | 장 | | |
| 생산지도국 | 국 | 국 | 장 | 박홍수 | |
| 량정지도국 | 국 | 국 | 장 | | |
| 량정수매보관국 | 국 | 국 | 장 | 박운범 | |
| 량곡수급관리국 | 국 | 국 | 장 | | |
| 검열국 | 국 | 국 | 장 | | |
| 식량공급국 | 국 | 국 | 장 | | |
| 소속불명 | 국 | | 장 | 박홍수 서영훈 | |
| | 부 | 국 | 장 | 리봉준 박영근 | |
| | | 치 | 장 | 장재건 | |
| | | 과 | 장 | 박순보 인두영 | |
| 량표공급소 | 소 | 소 | 장 | | |
| 량곡공급사업소 | 소 | 소 | 장 | | |
| 자재상사 | 사 | 사 | 장 | 정건혁 | |
| | | 부 | 사 | 장 | 리화룡 |
| | | | 부문당비서 | 전호순 | |
| | | | 지도원 | 강순남 | |

(23) 교육성

| | | | | |
|---|-----|-----|-----|-----|
| 상 | 변영립 | | | |
| 부 | 상 | 김용걸 | 송재성 | 전극만 |

당 비 서 석명희

정치사상교양지도국 국 장 광경찬

부 국 장 김응륙

소 속 불 명 국 장 김영인 조인준

(24) 체 신 성

상 리금범

부 상 맹학섭 심철호 오히덕

행 정 조 직 국 국 장 홍수남

생 산 지 도 국 국 장

건 설 지 도 국 국 장 정명근

기 술 설 비 국 부 국 장 오창운

소 속 불 명 과 장 김계사

자 재 공 급 국 국 장

통 신 지 도 국 부 국 장 김명호

전 기 통 신 지 도 국 국 장 로유익

무 선 및 TV 방 송 지 도 국 국 장

국 제 관 계 국 국 장 김대현

협 력 국 부 국 장 정명근

국 제 통 신 국 국 장 리정옥

기 사 장 김영룡

소 속 불 명 지 도 원 김어금

국 제 위 성 통 신 국 국 장 김억만

기 사 장 우범룡

우 편 및 출 판 물 지 도 국 국 장 김중희

초 급 당 비 서 김경숙

| | | | |
|--------------|-------|-----|---------|
| 청 년 동 맹 비 | 서 | 로영찬 | |
| 조선중앙진신전화국 | 국 장 | | |
| 소 속 불 명 | 실 장 | 박한룡 | |
| 4 | 국 국 장 | | |
| 소 속 불 명 | 책임지도원 | 김상룡 | |
| 중앙우편출판물체송국 | 국 장 | 김중희 | |
| | 우편승무원 | 돈혜순 | |
| 소 속 불 명 | 국 장 | 리명운 | 리정옥 한용환 |
| | 책임지도원 | 정태립 | |
| | 지 도 원 | 한영준 | |
| 조 선 체 신 회 사 | 리 사 장 | 김현종 | |
| 약 전 공 학 연구 소 | 소 장 | 김명제 | |
| 소 속 불 명 | 실 장 | 김승렬 | 한규환 |
| | 연 구 사 | 문상길 | |
| 평 양 전 화 국 | 국 장 | 최태성 | |
| | 초급당비서 | 주명선 | |
| | 기 사 장 | 한익근 | |
| 소 속 불 명 | 과 장 | 리만경 | |
| 평 양 우 편 국 | 국 장 | | |
| 삼석구역체신소 | 우편통신원 | 황선녀 | |
| 교구체신분소 | 소 장 | 황순남 | |
| | 당세포비서 | 강형숙 | |
| 중화군마장체신분소 | 우편통신원 | 남영두 | |
| 남 포 우 편 국 | 국 장 | | |
| 천리마구역체신소 | 체 송 원 | 량영옥 | |

| | | | |
|---------------|--------|-----|-----|
| 개 성 우 편 국 | 분초급당비서 | 전연옥 | |
| 안 주 시 체 신 소 | 소 장 | 리병준 | |
| | 초급당비서 | 장정길 | |
| 남 흥 체 신 분 소 | 소 장 | 리영희 | |
| 신 양 군 체 신 소 | 지 도 원 | 김련화 | |
| 신 의 주 우 편 국 | 국 장 | 최옥희 | |
| | 우편통신원 | 김묘숙 | |
| | 체 송 원 | 김준하 | |
| 동 립 군 체 신 소 | 소 장 | | |
| 신 곡 분 체 신 소 | 소 장 | 정영철 | |
| 의 주 군 체 신 소 | 소 장 | 문덕길 | |
| 전 원 군 체 신 소 | 소 장 | | |
| 룡 탄 체 신 분 소 | 소 장 | 림호군 | |
| 배 천 군 체 신 소 | 우편통신원 | 최룡건 | 최복순 |
| 혜 산 우 편 국 | 우편통신원 | 남해금 | |
| 해 주 우 편 국 | 국 장 | | |
| 배 천 군 체 신 소 | 우편통신원 | 고인섭 | |
| 금 산 체 신 분 소 | 체 송 원 | 리종서 | |
| 곡 산 군 체 신 소 | 소 장 | | |
| 평 암 체 신 분 소 | 우편통신원 | 오윤봉 | |
| 신 계 군 체 신 소 | 초급당비서 | 정관일 | |
| 평 산 군 체 신 소 | 우편통신원 | 윤희원 | |
| 함 주 군 체 신 소 | 소 장 | | |
| 추 상 체 신 분 소 | 우편통신원 | 리은선 | |
| 청 진 우 편 국 | 국 장 | 송금옥 | |
| 라 남 구 역 체 신 소 | 우편통신원 | 최연옥 | |

| | | | |
|--------|-------|---|-----|
| 회령시체신소 | 소 | 장 | 박순남 |
| 명천군체신소 | 소 | 장 | |
| 보춘체신분소 | 우편통신원 | | 김영숙 |
| 화성군체신소 | 소 | 장 | |
| 룡만체신분소 | 소 | 장 | 황광일 |
| 연사군체신소 | 소 | 장 | 김동희 |
| 고성군체신소 | 소 | 장 | |
| 온정체신분소 | 우편통신원 | | 김명옥 |

(25) 문 화 성

| | | | |
|---|------|-----|-----|
| 상 | 강릉수 | | |
| 부 | 상 | 송석환 | 조찬구 |
| 당 | 책임비서 | 김창국 | |
| 당 | 비서 | 조명국 | |
| 부 | 비서 | 전인옥 | |
| 행 | 정 | 조 | 직 |
| 국 | 국 | | 장 |
| 계 | 회 | 국 | 국 |
| | | | 장 |
| 교 | 시 | 편 | 찬 |
| 국 | 국 | | 장 |
| 무 | 대 | 예술 | 지도 |
| 국 | 국 | | 장 |
| | | | 김억만 |
| 대 | 외 | 사 | 업 |
| 국 | 부 | 국 | 장 |
| 교 | 육 | 지 | 도 |
| 국 | 국 | | 장 |
| 미 | 술 | 지 | 도 |
| 국 | 국 | | 장 |
| | | | 최광희 |
| 소 | 속 | 불 | 명 |
| 지 | 도 | 원 | |
| | | | 강원선 |
| 군 | 중 | 문 | 화 |
| 지 | 도 | 국 | 장 |
| 소 | 속 | 불 | 명 |
| 지 | 도 | 원 | |
| | | | 안정숙 |
| 극 | 장 | 및 | 회 |
| 관 | 리 | 지 | 도 |
| 국 | 국 | | 장 |
| | | | 리하규 |

| | | | | | |
|------------------|---------|---|-----|-----|-----|
| 생산및기술설비지도국 | 국 | 장 | | | |
| 영 화 총 국 | 총 국 | 장 | 권혁봉 | | |
| | 부 총 국 | 장 | 김명호 | | |
| 계 획 처 | 처 | 장 | | | |
| 영화제작지도처 | 처 | 장 | 김민국 | | |
| 영화보급지도처 | 처 | 장 | | | |
| 기술및설비지도처 | 처 | 장 | | | |
| 국 가 검 정 처 | 처 | 장 | | | |
| 정 책 심 의 실 | 실 | 장 | | | |
| 문 화 보 존 총 국 | 총 국 | 장 | 유일범 | | |
| | 부 총 국 | 장 | 리주백 | 윤봉구 | |
| 계 획 처 | 처 | 장 | | | |
| 박물관및천연 기념물지도처 | 처 | 장 | | | |
| 건설 및 보존처 | 처 | 장 | | | |
| 문화유적유물보존관리국 | 국 | 장 | | | |
| | 부 국 | 장 | 오학석 | | |
| 소 속 불 명 | 국 | 장 | 김이순 | 남철순 | 리성환 |
| | | | 리원명 | 리인기 | 박영희 |
| | | | 송진송 | 전수종 | 정춘환 |
| | | | 주재률 | 허순백 | |
| | 부 국 | 장 | 류상건 | 류창덕 | 박진후 |
| | 처 | 장 | 김원진 | 손택길 | |
| | 책임연구원 | | 주문걸 | | |
| 경 제 선 동 대 | 대 | 장 | 전용화 | | |
| | 화 술 배 우 | | 리동백 | 황춘화 | |
| 문 화 유 적 관 리 소 | 소 | 장 | 신정만 | | |

| | | | | |
|---------------------|-------|---|-----|-----|
| 평안북도명승지및 문화유적관리소 | 소 | 장 | 김충길 | |
| 황해북도명승지및 문화유적관리소 | 소 | 장 | 정영준 | |
| 함경북도명승지및 문화유적관리소 | 소 | 장 | 리정남 | |
| | 당세포비서 | | 박화준 | |
| | 연구사 | | 리영민 | |
| 칠보산명승지관리소 | 학술연구사 | | 류복신 | |
| 문화보존연구소 | 소 | 장 | 변룡문 | |
| 소속 불명 | 실 | 장 | 박동진 | |
| | 연구사 | | 주영현 | |
| 5·18영화연구소 | 소 | 장 | | |
| | 부소장 | | 오흥덕 | |
| 문화예술사적관 | 관 | 장 | 송태용 | |
| 문화성혁명사적관 | 관 | 장 | 백민 | |
| 소속 불명 | 과 | 장 | 김영애 | 전춘애 |
| | 실 | 장 | 김윤룡 | 김은영 |
| | 강사 | | 김인복 | |
| | 관리원 | | 리금순 | |
| | 기술원 | | 조정전 | |

(26) 재 정 성

| | | | | | | |
|---------|-----|-----|-----|-----|-----|-----|
| 상 | 림경숙 | | | | | |
| 부 | 상 | 김완수 | 오영린 | 장성일 | 정영준 | 최재국 |
| 행정조직국 | 국 | 장 | | | | |
| 종합재정계획국 | 국 | 장 | | | | |

| | | | | | |
|----------|-------|---|-----|-----|-----|
| 중공업재정국 | 국 | 장 | | | |
| 경공업재정국 | 국 | 장 | | | |
| 건설운수재정국 | 국 | 장 | | | |
| 농업재정국 | 국 | 장 | | | |
| 사회문화재정국 | 국 | 장 | | | |
| 지방예산지도국 | 국 | 장 | | | |
| 수입국 | 국 | 장 | | | |
| 부기지도국 | 국 | 장 | | | |
| 외화재정국 | 국 | 장 | | | |
| 국제합영세무국 | 국 | 장 | | | |
| 독립채산제지도국 | 국 | 장 | | | |
| 경리처 | 처 | 장 | | | |
| 소속불명국 | 국 | 장 | 김경복 | 서대렴 | 석희협 |
| | | | 최승덕 | | |
| | 부 | 국 | 장 | 강현덕 | 박응철 |
| | 처 | | 장 | 김석기 | 리주호 |
| | | | | 서도철 | |
| | | | | 심경처 | |
| | 책임지도원 | | | 지하수 | |

(27) 로 동 성

| | | | | | |
|---------|---|-----|-----|-----|-----|
| 상 | | 리원일 | | | |
| 부 | 상 | 강영순 | 김구학 | 남상만 | 박린숙 |
| | | 백락청 | | | |
| | | 진교석 | 최황룡 | | |
| 행정조직국 | 국 | 국 | 장 | | |
| 로동조직선전국 | 국 | 국 | 장 | 김일록 | |
| 로동행정검열국 | 국 | 국 | 장 | | |

| | | | |
|---------------|-------|---|--------------------|
| 로 동 대 열 국 | 국 | 장 | |
| 기술기능향상지도국 | 국 | 장 | 리창종 |
| 로 동 정 양 국 | 국 | 장 | 최도영 |
| 로 동 보 수 국 | 국 | 장 | |
| 관리기구정원국 | 국 | 장 | |
| 농업및로력동원국 | 국 | 장 | |
| 로 동 보 호 감 독 국 | 국 | 장 | |
| 사 회 보 험 국 | 국 | 장 | |
| 휴 양 관 리 국 | 국 | 장 | 한보선 |
| 휴 양 지 도 과 | 과 | 장 | 윤기화 |
| 소 속 불 명 국 | 국 | 장 | 리진한 박주성 한재식 홍석길 |
| | 부 국 | 장 | 백만섭 |
| | 책임지도원 | | 홍광식 |
| 로 동 보 호 연 구 소 | 소 | 장 | |
| 로력혁신자건학소 | 소 | 장 | |
| 건 학 과 | 과 | 장 | 리기철 |
| 휴양사업관리소 | 소 | 장 | |
| 피 현 휴 양 소 | 소 | 장 | 박경준 |
| 은 포 휴 양 소 | 부 소 | 장 | 리관수 |
| 송 단 휴 양 소 | 초급당미서 | | 윤광치 |

(28) 보 건 성

| | | | |
|-----------|-----|-----|-----|
| 상 | 김수학 | | |
| 부 상 | 김정웅 | 전형풍 | 최창식 |
| 행 정 조 직 국 | 국 | 장 | 김원덕 |

| | | | | | |
|---|---|---|---|----|-------------|
| 계 | 획 | 국 | 국 | 장 | 조정길 |
| 보 | 건 | 1 | 국 | 국 | 장 김동호 |
| 소 | 속 | 불 | 명 | 처 | 장 전배근 |
| | | | | 과 | 장 리봉춘 |
| | | | | 지 | 도 원 장인옥 |
| 생 | 산 | 종 | 합 | 국 | 국 장 |
| 소 | 속 | 불 | 명 | 책임 | 지도원 김영택 |
| 과 | 학 | 기 | 술 | 지 | 도 국 장 장관학 |
| 대 | 외 | 사 | 업 | 국 | 국 장 |
| 약 | 무 | 국 | 국 | 국 | 장 위경환 |
| 치 | 료 | 예 | 방 | 국 | 국 장 박춘택 |
| | | | | 부 | 국 장 김병기 홍순룡 |
| 고 | 려 | 약 | 생 | 산 | 관 |
| | | | | 리 | 국 장 리근보 |
| | | | | 기 | 사 장 류덕창 |
| 약 | 초 | 생 | 산 | 지 | 도 처 장 |
| 고 | 려 | 약 | 생 | 산 | 지 |
| | | | | 도 | 처 장 |
| 합 | 영 | 처 | 처 | 장 | |
| 사 | 습 | 처 | 처 | 장 | |
| 약 | 초 | 재 | 배 | 시 | 협 소 장 조준걸 |
| | | | | 소 | 장 김지일 |
| 제 | 약 | 공 | 업 | 련 | 합 |
| | | | | 총 | 국 장 최두현 |
| | | | | 부 | 총 국 장 김기순 |
| 직 | 매 | 점 | 지 | 배 | 인 김춘옥 |
| 농 | 약 | 생 | 산 | 총 | 국 장 |
| 의 | 료 | 기 | 구 | 생 | 산 |
| | | | | 관 | 리 국 장 김종석 |
| 광 | 천 | 지 | 도 | 처 | 처 장 |

| | | | |
|-------------|--------|-----|---------|
| 동 의 지 도 처 | 처 | 장 | |
| 탁 아 소 지 도 처 | 처 | 장 | 송중순 |
| 새기술심의도입실 | 실 | 장 | 백정환 |
| 인민보건사업부 | 부 | 장 | 송진국 |
| 소 속 불 명 | 국 | 장 | 안홍복 장광학 |
| | 부 국 | 장 | 문태덕 |
| | 처 | 장 | 조병학 홍승연 |
| | 실 | 장 | 전은희 한기환 |
| | 과 | 장 | 박승국 |
| | 책임지도원 | 김장하 | 허성일 |
| 세계보건기구(WHO) | 담 당 관 | 장영준 | |
| 국가위생검열원 | 원 | 장 | 최용준 |
| 국가법의감정원 | 원 | 장 | 리종삼 |
| 국가의약품검정원 | 원 | 장 | |
| 국가미생물검정소 | 소 | 장 | |
| 중앙의약품관리소 | 소 | 장 | 리경진 |
| | 분초급당비서 | 에병철 | |
| 소 속 불 명 | 과 | 장 | 위재수 |
| 중앙위생방역소 | 소 | 장 | 김동규 |
| 소 속 불 명 | 의 사 | 김길성 | 백영건 |
| 보건경영학연구소 | 소 | 장 | 리종률 |
| 조선의학과학연구소 | 소 | 장 | 리기섭 |
| | 부 소 | 장 | 최천현 |
| 어린이영양관리연구소 | 소 | 장 | 김영광 |
| 피 부 병 예 방 원 | 원 | 장 | 도정운 |
| | 기술부원장 | 표동화 | |

| | | | | |
|-------------|-------|-----|-----|-----|
| | 초급당비서 | 김현숙 | | |
| | 약 국 장 | 장명순 | | |
| 소 속 불 명 | 과 장 | 강춘길 | 유재득 | 주영애 |
| | 의 사 | 김숙경 | 배영선 | |
| 제 3 예 방 원 | 원 장 | 최봉전 | | |
| 소 속 불 명 | 과 장 | 조선옥 | | |
| 구 강 병 예 방 원 | 원 장 | 리승환 | | |
| | 기술부원장 | 리준곤 | | |
| | 초급당비서 | 손기석 | | |
| 구 강 2 내 과 | 과 장 | 길봉선 | | |
| 어 린 이 구 강 과 | 과 장 | 김성혜 | | |
| | 의 사 | 김금주 | 김성철 | |
| 연 구 소 부 소 장 | 길봉선 | | | |
| 평양지구강병예방원 | 원 장 | | | |
| 소 속 불 명 | 의 사 | 리영철 | 장항미 | 최영철 |
| 개성지구강병예방원 | 원 장 | | | |
| 소 속 불 명 | 과 장 | 유경호 | | |
| 평 안 남 도 | | | | |
| 구 강 병 예 방 원 | 의 사 | 림광원 | | |
| 평 안 북 도 | | | | |
| 구 강 병 예 방 원 | 원 장 | | | |
| 외 과 | 과 장 | 곽인근 | | |
| | 당세포비서 | 리광전 | | |
| 함 경 남 도 | | | | |
| 구 강 병 예 방 원 | 원 장 | 황영복 | | |
| | 기술부원장 | 리영수 | | |
| | 초급당비서 | 리권섭 | | |
| 소 속 불 명 | 의 사 | 김희준 | | |

| | | | | | | |
|---------|-------|-----|-----|-----|-----|-----|
| | 보 | 철 | 사 | 권호성 | 리성언 | 전봉계 |
| 구강종합병원 | 기술부원장 | 리무남 | | | | |
| 소속 | 불명 | 의사 | 길봉선 | 최영란 | | |
| 구강병연구소 | 부소장 | 리홍숙 | | | | |
| 대의보건협조사 | 사장 | | | | | |
| 만년보건총회사 | 사장 | | | | | |

(29) 체육지도위원회

| | | | | | |
|----------|-----|-----|---|-----|-----|
| 위원장 | 박명철 | | | | |
| 부위원장 | 리동호 | 윤성범 | 장 | 응 | |
| 당책임비서 | 장인호 | | | | |
| 비서 | 장영권 | | | | |
| 당부부장 | 허광훈 | | | | |
| 행정조직 | 국 | 국 | 장 | 김세진 | |
| 1 | 국 | 국 | 장 | | |
| 계 | 회 | 국 | 국 | 장 | |
| 총 | 합 | 국 | 국 | 장 | |
| 기술지도 | 국 | 부 | 국 | 장 | 리종석 |
| 대중체육지도 | 국 | 국 | 장 | 박중양 | |
| | | 부 | 국 | 장 | 김윤걸 |
| 대중체육 | 국 | 부 | 국 | 장 | 김병식 |
| 체육단지도 | 국 | 국 | 장 | | |
| 선수후비교육지도 | 국 | 국 | 장 | | |
| 체육선전 | 국 | 국 | 장 | | |
| 체육과학기술지도 | 국 | 국 | 장 | 강영선 | |
| 대외사업 | 국 | 국 | 장 | 류성일 | |

| | | | | | | | |
|-----------|----|----|---|-----|-----|-----|--|
| | 부 | 국 | 장 | 리정호 | | | |
| 소속불명 | 과 | | 장 | 조동일 | | | |
| | 지 | 도 | 원 | 리민호 | | | |
| 체육시설관리총국 | 총 | 국 | 장 | 리학철 | | | |
| 중합처 | 처 | | 장 | | | | |
| 계획처 | 처 | | 장 | | | | |
| 로동행정처 | 처 | | 장 | | | | |
| 건물관리처 | 처 | | 장 | | | | |
| 소속불명 | 국 | | 장 | 김용신 | 김정식 | 원길우 | |
| | 부 | 국 | 장 | 리봉만 | 라이남 | 정박길 | |
| | 부 | 처 | 장 | 김광덕 | | | |
| | 부 | | 장 | 한룡빈 | | | |
| | 책임 | 지도 | 원 | 신경애 | | | |
| | 지 | 도 | 원 | 리영석 | | | |
| 체육기술련맹 | 위 | 원 | 장 | 문재덕 | | | |
| | 부 | 위 | 원 | 장 | 리종석 | 한필화 | |
| 1 | 국 | 국 | 장 | | | | |
| 구기기술지도처 | 처 | | 장 | 리한복 | | | |
| 민족경기기술지도처 | 처 | | 장 | | | | |
| 국방체육기술지도처 | 처 | | 장 | | | | |
| 중경기기술지도처 | 처 | | 장 | | | | |
| 경경기기술지도처 | 처 | | 장 | | | | |
| 해양경기기술지도처 | 처 | | 장 | | | | |
| 수영기술지도처 | 처 | | 장 | | | | |
| 동계경기기술지도처 | 처 | | 장 | 한필화 | | | |
| 륙상경기기술지도처 | 처 | | 장 | | | | |

| | | | |
|-----------|------|-----|---------|
| 소속 불명 | 지도원 | 리상진 | 진영실 |
| 축구련맹 | 위원장 | 정윤렬 | |
| 조선태권도련맹 | 위원장 | 황봉영 | |
| 소속 불명 | 지도원 | 김경숙 | |
| 국가종합체육선수단 | 단장 | 장태삼 | |
| 집단체조창작단 | 단장 | 리영수 | |
| 창작연출부 | 부장 | 최기태 | |
| 칭년동맹 | 비서 | 리상태 | |
| 체육과학연구소 | 소장 | 강영삼 | |
| | 부소장 | 김춘웅 | |
| 소속 불명 | 실장 | 리광국 | 우광마 최규룡 |
| 중앙체육의료소 | 소장 | 박창호 | |
| 체육과학도서관 | 촬영가 | 김병철 | |
| 평양시체육위원회 | 위원장 | | |
| 중구역위원회 | 위원장 | 황정렬 | |
| 남포시체육위원회 | 위원장 | 리건남 | |
| 소속 불명 | 지도원 | 김형철 | |
| 평안남도체육위원회 | 위원장 | 김시익 | |
| 순천시위원회 | 위원장 | 박세건 | |
| 평안북도체육위원회 | 부위원장 | 백완기 | |
| 자강도체육위원회 | 위원장 | 김행남 | |
| | 부위원장 | 홍준식 | |
| 군중체육과 | 과장 | 림봉익 | |
| 성간군위원회 | 위원장 | 서상전 | |
| 소속 불명 | 지도원 | 엄두남 | |
| 황해남도체육위원회 | 부위원장 | 리오경 | |

배천군위원회 위 원 장 김천수
소 속 불 명 지 도 원 강창근 김영중 리병철
박선호

황해북도체육위원회 위 원 장
황주군위원회 위 원 장
소 속 불 명 지 도 원 차호길
연탄군위원회 위 원 장 류기열
함경남도체육위원회 위 원 장
합 흥 시 회 상
구 역 위 원 회 위 원 장 리점덕
함경북도체육위원회 위 원 장
청 진 시 포 항
구 역 위 원 회 위 원 장 김정운
강원도체육위원회 위 원 장 정명갑

(30) 국 가 검 열 성

상 김의순
부 상

(31) 과 학 원

원 장 리광호
부 원 장 강동근 김호현 리성덕 한상표
당 책 임 비 서 길정섭
선 전 비 서 남호웅
비 서 강광수 장룡삼
직 맹 위 원 장 박경운
행 정 지 도 국 국 상

| | | | | | | |
|---------------|-------|---|-----|-----|-----|--|
| 과 학 계 획 국 | 국 | 장 | 리지일 | | | |
| | 부 국 | 장 | 방호립 | | | |
| 과 학 지 도 과 | 과 | 장 | 류동근 | | | |
| 소 속 불 명 | 책임지도원 | | 김대현 | | | |
| 국 제 협 력 국 | 국 | 장 | 리선금 | | | |
| 국 제 기 구 과 | 과 | 장 | 홍륜기 | | | |
| 농 산 과 학 지 도 국 | 국 | 장 | 김창환 | | | |
| 생 물 과 학 지 도 국 | 국 | 장 | 리춘호 | | | |
| | 국 | 장 | | | | |
| 채취금속과학지도국 | 국 | 장 | | | | |
| | 국 | 장 | | | | |
| 과 학 간 부 양 성 국 | 국 | 장 | | | | |
| 생 산 국 | 국 | 장 | | | | |
| 소 속 불 명 | 책임지도원 | | 차종만 | | | |
| 발 명 국 | 국 | 장 | | | | |
| 소 속 불 명 | 치 | 장 | 정진성 | | | |
| 과 학 참 의 실 | 실 | 장 | | | | |
| 소 속 불 명 | 국 | 장 | 김만수 | 김병호 | 리순금 | |
| | | | 리의구 | 리종택 | 리찬주 | |
| | | | 문일광 | 윤성문 | 윤형수 | |
| | | | 차건일 | 탁오식 | | |
| | 부 국 | 장 | 강규철 | | | |
| | 치 | 장 | 조병근 | | | |
| | 실 | 장 | 김궁래 | 류진무 | 리순영 | |
| | | | 림권복 | 서영원 | 서활선 | |
| | | | 신창순 | 전세인 | | |

| | | | |
|---------------|-------|-----|---------|
| | 책임지도원 | 홍성문 | 홍승호 |
| | 소장 | 김정락 | 김종희 |
| | 연구사 | 김현소 | 류중근 박인선 |
| 과 학 도 서 관 | 관 장 | | |
| 과 학 기 술 통 보 사 | 사 장 | | |
| 평 양 천 문 대 실 | 장 | 김명렬 | 최원철 |

(32) 중 앙 은 행

| | | | | | |
|-------------------|-----|-----|-----|-----|-----|
| 총 | 재 | 정성택 | | | |
| 부 총 | 재 | 김찬식 | 최석현 | 최유경 | 한옥연 |
| 행 정 조 직 | 국 국 | | 장 | | |
| 종 합 계 획 | 국 국 | | 장 | | |
| 발 | 진 | 국 국 | 장 | | |
| 통 화 조 절 | 국 국 | | 장 | | |
| 저 금 보 험 관 리 | 국 국 | | 장 | | |
| 대 부 자 금 | 국 국 | | 장 | | |
| 건 설 자 금 | 국 국 | | 장 | | |
| 로 동 보 수 자 금 | 국 국 | | 장 | | |
| 고 정 재 산 감 독 | 국 국 | | 장 | | |
| 부 기 결 재 지 도 | 국 국 | | 장 | | |
| 검 | 열 | 국 국 | 장 | | |
| 귀 금 속 관 리 | 국 국 | | 장 | | |
| 대 외 은 행 사 업 | 국 국 | | 장 | | |
| 5 | 8 | 실 실 | 장 | | |
| 평 안 남 도 평 원 군 지 점 | 지 | 배 | 인 | 윤수길 | |
| 평 안 남 도 문 덕 군 지 점 | 지 | 배 | 인 | 황준걸 | |

자 강 도 지 점 지 배 인

소 속 불 명 과 장 김봉세 김성봉 리금철

지 도 원 김원식 홍일철

(33) 중 앙 통 계 국

국 장 김창수

부 국 장 리철희 상은형

행 정 조 직 처 처 장

중 합 통 계 처 처 장

공 업 경 제 처 처 장

농업·국토통계처 처 장

건설·운수통계처 처 장

상업·생계통계처 처 장

순 보 통 계 처 처 장

로 동 통 계 처 처 장

자 재 통 계 처 처 장

125호 통 계 처 처 장

특 수 통 계 처 처 장

통 계 자 료 처 처 장

대외경제조사처 처 장

소 속 불 명 처 장 백춘홍

과 장 박영숙 한류금

개 성 시 통 계 국 국 장 양형식

량 강 도 통 계 국 국 장 고 일

중 앙 계 산 소 소 장

(34) 사 무 국

사 무 국 장 정문산
사 무 장
부 사 무 장 김운협 리근식
당 책 임 비 서
당 비 서 고길삼
책 임 참 사 김동운 김완수
직 명 위 원 장 리진학
청 년 동 명 지 도 원 리명실
1 사 무 국 국 장 박창련
부 국 장 김호상 립재섭
2 사 무 국 부 국 장 량재열 리재덕
3 사 무 국 국 장
대 외 복 무 국 부 국 장 리근도
참 사 실 실 장
소 속 불 명 국 장 김창석 리성덕 립춘길
박찬련
부 국 장 김재일 김풍진 리철룡
안희철
부 장 김채성
부 부 장 김성환
실 장 동문태 유성철
과 장 홍명준
상급심의원 박세덕 심태진
책임지도원 전응렬
지 도 원 김순철

(35) 기 타

○원자력총국

총 국 장 박용남
부 총 국 장 김신형 김희문 박형규 서정주 홍근표
행 정 조 직 국 국 장
과 학 기 술 국 국 장 김채기
시 설 국 국 장
훈 련 국 국 장 리만박
대 외 사 업 국 국 장 최정순
개 획 처 처 장
소 속 불 명 국 장 김정춘 장사학
지 도 원 고춘산
연 구 사 리이철
원자력연구소 소 장 김광빈
방사화학연구소 소 장 리상근

○해외동포영접국

국 장 김수익
부 국 장 김동섭 김두철 김선옥 리정식 장봉준
조재택 최두철 최명근 한영찬 황도식
초 급 당 비 서 김려수
소 속 불 명 참 사 로철수 리철용
부 국 장 김원도
지 도 원 유복희 조영숙

○기 상 수 문 국

국 장 김인국
부 국 장 김호일 백옥현 정용규 허창숙

| | | | | |
|-------------|-------|---|-----|---------|
| 소 속 불 명 | 처 | 장 | 리재일 | |
| | 실 | 장 | 고상복 | |
| | 책임예보원 | | 박종식 | |
| | 책임지도원 | | 리차돌 | |
| 중앙예보연구소 | 소 | 장 | 변동신 | |
| | 부 소 | 장 | 림봉길 | |
| 소 속 불 명 | 실 | 장 | 김문옥 | 남중한 안택권 |
| | | | 임봉재 | |
| 기상수문연구소 | 소 | 장 | | |
| 소 속 불 명 | 실 | 장 | 박영길 | |
| | 연 구 | 원 | 강범진 | |
| 서해해양기상연구소 | 소 | 장 | 박기석 | |
| 소 속 불 명 | 실 | 장 | 김광해 | |
| | 관 측 | 장 | 홍영덕 | |
| | 선 | 장 | 리정조 | |
| 평양중화국수문관측소 | 소 | 장 | 김선화 | |
| 남포시 기상수문관측소 | 소 | 장 | | |
| 소 속 불 명 | 실 | 장 | 한혜란 | |
| 평안남도기상수문관측소 | 소 | 장 | 홍기영 | |
| 량강도기상수문관측소 | 소 | 장 | | |
| 소 속 불 명 | 실 | 장 | 김봉렬 | |
| 강원도기상수문관측소 | 소 | 장 | | |
| 소 속 불 명 | 실 | 장 | 박용재 | |

백두산밀영
기상관측소 소장 임홍운

○출판총국

총 국 장 최환수

제1부총국장

부 총 국 장 김관희 김승준 김정혁 김현수 독고능인
로학불 원홍남 전권승 정석우 최관식

초급당비서 김재욱

출판물보급국 부 국 장 박기순

소 속 불 명 책임지도원 안종진

지 도 원 김광호 량기모 리일남

평양시출판물관리국 국 장 김영환

소 속 불 명 과 장 최태원

지 도 원 리태일 박동선 오상탁

주건국

황해남도
출판물관리국 부 국 장 리현권

황해북도
출판물관리국 국 장 석용진

함경북도
출판물관리국 국 장 김규극

출판인쇄과학연구소 소장 최관식

인쇄기계공장 지 배 인 림명구
초급당비서 배학운

인쇄화학공장 지 배 인 홍우식

소 속 불 명 실 장 김용식

○국가관광총국

총 국 장 김백선

부 총 국 장 고련식 김동화 송두선 조성훈 조춘식

채화섭 한병운

관 광 선 전 국 국 장 김도준

소 속 불 명 사 장 정휘영

국 장 서봉걸 조춘신

부 국 장 김지영

처 장 백광운

과 장 리경팔

지 도 원 김경섭 리규호 오산옥

최명복

금강산유원지관리소 연 구 사 리용준

대동강유원지관리소 지 배 인 김태준

초급당비서 정춘선

관리지도원 신원철

대성산유원지관리소 초급당비서 박창수

작 업 반 장 호금숙

묘향산유원지관리소 지 배 인 김룡택

백운산유원지관리소 지 배 인 리명진

관 광 선 전 사 지 도 원 김덕태

국 제 려 행 사 사 장 한병운

○조선수로국

국 장 최준길

○조선지진국

국 장 리창일

지 진 연 구 소 소 장 리창일

소 속 불 명 실 장 김길남

연 구 사 전용법

○국가축지국

국 장 오치근

청 년 동 맹 비 서 랑목희

소 속 불 명 부 장 립종각

연 구 사 차상천

지 도 원 리주호

중 앙 측 량 단 단 장 김준영

초급당비서 심영남

초급당부비서 최병철

당세포비서 조희준

기 사 장 고정훈 강홍천

○국가문헌국

국 장 한륜모

○혁명사적지도총국

총 국 장 최무인

부 총 국 장 김재경 김중길 서정원

당 비 서 강영현

청 년 동 맹 부 비 서 김은규

도 로 시 설 대 대 장

소 속 불 명 지 도 원 김제동

혁명사적지건설국 국 장 신동진

부 국 장 김기봉 김창국

소 속 불 명 책임지도원 김영호

혁명사적지도국 국 장

소 속 불 명 처 장 방득수

| | | |
|---------------------------|-------|---------|
| 보 존 관 리 국 | 부 국 장 | |
| 보 존 처 | 처 장 | 주항선 |
| 소 속 불 명 | 책임지도원 | 정도영 |
| 량 강 도 혁 명 적 지 관 리 총 국 | 총 국 장 | 장병현 |
| 답 사 관 리 국 | 국 장 | |
| 소 속 불 명 | 책임지도원 | 정도년 |
| 소 속 불 명 | 실 장 | 진행용 |
| | 지 도 원 | 윤창조 |
| 혁명사적보존연구소 | 소 장 | 림 철 |
| 소 속 불 명 | 실 장 | 김백룡 남정수 |
| | 과 장 | 로영준 |
| | 연 구 사 | 한병익 |
| 혁명사적보존사업소 | 지 도 원 | 전순규 |
| 혁명사적보존기술사 | 사 장 | 고용달 |
| | 연 구 사 | 한시일 한청학 |
| 혁 명 전 적 지 관 리 사 무 소 | 강 사 | 김분희 |
| 평양시혁명사적지 건 설 사 무 소 | 초급당비서 | 양석주 |
| 평양시평천혁명 사적지건설사무소 | 소 장 | 김순녀 |
| 만경대혁명사적지 보 존 사 무 소 | 소 장 | 유광남 |
| 만 경 대 혁 명 사 적 지 관 리 소 | 소 장 | 서태일 |
| | 초급당비서 | 강련화 |
| 만경대혁명사적지 유 희 시 설 사 업 소 | 지 배 인 | 김창익 |

| | | | | |
|-------------------|-------|-----|-----|---------|
| 문수봉혁명 사적지관리소 | 소 | 장 | 리춘화 | |
| | | 연구사 | 박상철 | |
| 백두산사적지관리소 | 초급당비서 | | 송덕수 | |
| 백두산밀영혁명 전적지관리소 | 소 | 장 | 전장룡 | |
| 교양과 | 과 | 장 | 장인숙 | |
| 관리과 | 과 | 장 | 정영복 | |
| 소속불명 | 과 | 장 | 장인숙 | |
| | 강 | 사 | 박채월 | 신인순 위인숙 |
| | | | 정성희 | |
| 백암군혁명 사적지관리소 | 관리원 | | 한길순 | |
| 보통강혁명 사적지관리소 | 소 | 장 | 리성근 | |
| 삼지연구혁명 전적지관리소 | 소 | 장 | 박보학 | |
| | 초급당비서 | | 강금석 | |
| 교양과 | 과 | 장 | 서철화 | |
| 양각도혁명 사적자료실 | 실 | 장 | 박용태 | |
| 장자산혁명 사적지관리소 | 소 | 장 | 서태일 | |
| 청봉혁명 사적지관리소 | 소 | 장 | 정성철 | |
| 청봉혁명 전적지관리소 | 소 | 장 | | |
| 소속불명 | 강 | 사 | 박송화 | |

○대성산관리총국

총 국 장

부 총 국 장 윤희철 탁양원
관 리 부 총 장 고주성
책 임 지 도 원 정병호
소 속 불 명 처 장 탁성춘
혁 명 련 사 룡 보 존 소 소 장

○중앙산업기술지도국

부 국 장 주수용 최동수

○금강지도국

국 장
소 속 불 명 책임지도원 정연세
지 도 원 정명현

○락원지도총국

자 재 상 사 사 장 한영근
초급당비서 리창년
직 매 점 지 배 인 백인숙
초급당비서 정철성

○대외보험총국

총 국 장

○대외선전국

국 장 강정철
부 국 장 정종식
소 속 불 명 처 장 한인섭

○대성지도국

국 장 김려식
부 국 장 문근진 박창국
초 급 당 비 서 김공수

소 속 불 명 국 장 고헌인 민병현
 과 장 김창하 주성일
 지 도 원 계광호 김선희 김일남
 로승호
 연 구 원 강영수

○대흥지도국

국 장 윤용환
 소 속 불 명 국 장 김용웅
 책임지도원 변정명
 황해남도대흥관리국 소 장 김추옥
 청진대흥무역회사 사 장 오사성
 대동강자동차수리소 지 배 인 강오모
 초급당비서 황형봉
 소 속 불 명 직 장 장 황분철

○릉라도총국

총 국 장 김병복
 부 총 국 장 김철수
 소 속 불 명 과 장 김부선

○만년보건총국

총 국 장 박일형
 연 구 소 소 장 김대현

○향산지도국

책임지도원 이정희
 소 속 불 명 지 도 원 김성부
 룡 라 회 사 사 장 최행웅

○모란지도국

국 장 조선권
소 속 불 명 처 장 리희영
지 도 원 김룡길 김에련

○매봉무역총국

외 사 부 부 장 김영일
소 속 불 명 지 도 원 마광일

○봉화총국

총 국 장 고숙일
부 총 국 장 윤영룡
소 속 불 명 부 국 장 박대호
처 장 리순재 한성환
기 사 장 김영철
지 도 원 고일환 리금옥
수 송 대 대 장 박세국
수출수예품관리소 소 장
소 속 불 명 지 도 원 황대우

○양각기술무역총국

소 속 불 명 처 장 김희욱

○먼바다어업총국

총 국 장 한룡문
당 책 임 비 서 장대준
부 기 사 장 장가경

○국가가격제정위원회

위 원 장 정명갑
부 위 원 장 한옥연
초 급 당 비 서 김중호

소 속 불 명 지 도 원 강 철

○국가품질감독위원회

부 위 원 장 김길송

계량및품질감독국 국 장 김형철

품질관리감독처 처 장 박춘남

○국가표준규격위원회

위 원 장 박영석

소 속 불 명 지 도 원 김수에 리은금

국가규격제정연구소 소장

소 속 불 명 부 국 장 윤진규

과 장 김대식 윤현철 주준태

연 구 원 한 혁

○국가학위학직수여위원회

위 원 장 조창덕

부 위 원 장 김경봉 최기룡

서 기 장 강춘금

○조선규격화위원회

위 원 장 려성균

부 위 원 장 한석철

○조선과학발명위원회

위 원 장 김응호

○공보위원회

위 원 장 김덕용

부 위 원 장 김관희 김창규 리봉희 송봉순 오문한

오성철

○과학심의위원회

위 원 장 최수현

○인민상수여위원회

위 원 장

○중앙선거위원회

위 원 장 양형섭

부 위 원 장 리명철

○중앙풍수해대책위원회

위 원 장 김윤희

○조선큰물피해대책위원회

위 원 장 대 리 전인찬

○경수로대상사업국

국 장 김성수

부 국 장 김택용 손문산 윤덕용 정인성

소 속 불 명 처 장 김일남

(1) 의 장 단

의 장 최태복
부 의 장 장 철 려원구

(2) 상 임 위 원 회

위 원 장 김영남
부 위 원 장 양형섭 김영대
서 기 장 김윤혁
명예부위원장 박성철 김영주
위 원 류미영 강영섭 리길송 리철봉 리일환
승상섭 천연옥 림순길 박태화 리광호
태형철

(3) 분 과 위 원 회

(가) 대의원자격심사위원회

위 원 장 김국태
위 원 현철해 채문덕 리영복 김상련 정문산
우두태

(나) 법제위원회

위 원 장 백학림
위 원 최영림 김병률 최원익 박관오 박선호
최수헌

(다) 예산위원회

위 원 장 한성룡
위 원 리태연 홍서헌 현려진 홍영길 조혜숙
리주웅 리태남

(4) 대 의 원 (687명)

※ 1) 선 거 일 : '98. 7. 26.

2) 일련번호 : 선거구

- | | | | |
|---------|---------|---------|---------|
| 1. 김복남 | 2. 김영복 | 3. 류충렬 | 4. 강준호 |
| 5. 김룡연 | 6. 류미영 | 7. 주창희 | 8. 전진수 |
| 9. 전광춘 | 10. 리승택 | 11. 정명옥 | 12. 량판길 |
| 13. 임만순 | 14. 리순업 | 15. 박윤활 | 16. 유일웅 |
| 17. 김인화 | 18. 김청구 | 19. 홍영길 | 20. 송춘식 |
| 21. 함성도 | 22. 김건일 | 23. 리승희 | 24. 강형모 |
| 25. 김성희 | 26. 허정숙 | 27. 지영춘 | 28. 강덕수 |
| 29. 리화순 | 30. 리원재 | 31. 주종정 | 32. 리병갑 |
| 33. 박정순 | 34. 김병복 | 35. 강태무 | 36. 강현수 |
| 37. 주순옥 | 38. 김기우 | 39. 김창식 | 40. 박관오 |
| 41. 심태균 | 42. 박기서 | 43. 김화숙 | 44. 김성웅 |
| 45. 리화실 | 46. 김능순 | 47. 계수근 | 48. 박영선 |
| 49. 홍서현 | 50. 조정순 | 51. 김 정 | 52. 리태일 |
| 53. 옥봉린 | 54. 김복실 | 55. 권동화 | 56. 김시호 |
| 57. 태선희 | 58. 김세명 | 59. 리선실 | 60. 김호제 |
| 61. 리 단 | 62. 한창렬 | 63. 류춘옥 | 64. 리원식 |
| 65. 전구강 | 66. 김인남 | 67. 조윤제 | 68. 한재록 |
| 69. 심명수 | 70. 김영주 | 71. 김보비 | 72. 김송권 |
| 73. 김유일 | 74. 립남수 | 75. 김정숙 | 76. 김창인 |
| 77. 문상민 | 78. 최홍일 | 79. 신대균 | 80. 최준근 |
| 81. 김국태 | 82. 리광호 | 83. 장금덕 | 84. 김양건 |
| 85. 탁정숙 | 86. 황순희 | 87. 김요웅 | 88. 김의모 |
| 89. 임록제 | 90. 김만성 | 91. 김수익 | 92. 한영혜 |

- | | | | |
|----------|----------|---------------------|----------|
| 93. 김삼룡 | 94. 최관준 | 95. <u>백인준</u> (사망) | 96. 로봉호 |
| 97. 럽현서 | 98. 리우호 | 99. 한정화 | 100. 정동욱 |
| 101. 로익화 | 102. 로정희 | 103. 최선일 | 104. 최분희 |
| 105. 문재철 | 106. 김창주 | 107. 정문산 | 108. 리춘선 |
| 109. 강일관 | 110. 한광복 | 111. 김중린 | 112. 최룡익 |
| 113. 변숙영 | 114. 강현복 | 115. 조복희 | 116. 로명근 |
| 117. 장성택 | 118. 유범순 | 119. 리무영 | 120. 문수옥 |
| 121. 리응원 | 122. 박승권 | 123. 림동욱 | 124. 최수현 |
| 125. 태형철 | 126. 박영훈 | 127. 윤응수 | 128. 김광용 |
| 129. 전청기 | 130. 박도춘 | 131. 강석주 | 132. 박선필 |
| 133. 안명옥 | 134. 김희영 | 135. 박영훈 | 136. 김옥련 |
| 137. 전광렬 | 138. 김정실 | 139. 리화주 | 140. 오명일 |
| 141. 김정훈 | 142. 현려진 | 143. 황세병 | 144. 정명화 |
| 145. 리히일 | 146. 박성철 | 147. 서병복 | 148. 신원일 |
| 149. 김룡택 | 150. 강영태 | 151. 리길송 | 152. 진재록 |
| 153. 송인길 | 154. 리춘구 | 155. 홍성남 | 156. 김철원 |
| 157. 방청수 | 158. 조영희 | 159. 김명일 | 160. 문정남 |
| 161. 송 현 | 162. 리원일 | 163. 리금범 | 164. 조희열 |
| 165. 원정삼 | 166. 라영란 | 167. 송태연 | 168. 김석현 |
| 169. 김정길 | 170. 리진규 | 171. 류재명 | 172. 김상욱 |
| 173. 박봉주 | 174. 권현숙 | 175. 김재화 | 176. 한광복 |
| 177. 백학립 | 178. 광범기 | 179. 리봉익 | 180. 손시원 |
| 181. 김희삼 | 182. 김영순 | 183. 리선삼 | 184. 김경수 |
| 185. 최영덕 | 186. 엄길선 | 187. 최성원 | 188. 안창련 |
| 189. 조창덕 | 190. 정대익 | 191. 김병화 | 192. 김영일 |
| 193. 조강철 | 194. 조정립 | 195. 주규창 | 196. 김중운 |

- | | | | |
|----------|----------|----------------------|----------|
| 197. 장재철 | 198. 김봉모 | 199. 최춘실 | 200. 원수복 |
| 201. 홍완태 | 202. 강동윤 | 203. 최후용 | 204. 진경선 |
| 205. 최순익 | 206. 탁병길 | 207. 변덕상 | 208. 매달준 |
| 209. 리 영 | 210. 김영립 | 211. 한봉운 | 212. 강동차 |
| 213. 김윤혁 | 214. 정영갑 | 215. 천연옥 | 216. 김평해 |
| 217. 리상룡 | 218. 리종혁 | 219. 원동구 | 220. 한국승 |
| 221. 남시우 | 222. 상창문 | 223. 윤동현 | 224. 김희선 |
| 225. 서춘영 | 226. 박분식 | 227. 박성춘 | 228. 리성용 |
| 229. 김병훈 | 230. 리원철 | 231. 김선단 | 232. 박화춘 |
| 233. 최학근 | 234. 손운성 | 235. 박성실 | 236. 현원국 |
| 237. 차명옥 | 238. 신태욱 | 239. 장윤선 | 240. 문병급 |
| 241. 안영현 | 242. 양형섭 | 243. 리제선 | 244. 백영일 |
| 245. 김대순 | 246. 김송훈 | 247. 리중섭 | 248. 방철순 |
| 249. 장정남 | 250. 조윤희 | 251. 한성규 | 252. 정춘실 |
| 253. 박창일 | 254. 진병호 | 255. 신관진 | 256. 럽희룡 |
| 257. 변룡세 | 258. 김창수 | 259. 김종호 | 260. 박선호 |
| 261. 허성춘 | 262. 김일순 | 263. 연형복 | 264. 리도원 |
| 265. 강원중 | 266. 박명선 | 267. 리득남 | 268. 김철만 |
| 269. 로혜순 | 270. 변태준 | 271. 김인숙 | 272. 장세준 |
| 273. 한원화 | 274. 김채란 | 275. 최용일 | 276. 김동선 |
| 277. 김순영 | 278. 박성옥 | 279. 강혜숙 | 280. 강관주 |
| 281. 류순애 | 282. 박영흠 | 283. 리용선 | 284. 지상만 |
| 285. 김영옥 | 286. 강정봉 | 287. 허남순 | 288. 김기남 |
| 289. 김춘녀 | 290. 리병옥 | 291. 황순희 | 292. 백창룡 |
| 293. 리성용 | 294. 리광휘 | 295. <u>전문섭</u> (사망) | 296. 백남일 |
| 297. 리송길 | 298. 리인규 | 299. 김기환 | 300. 최철남 |

| | | | |
|----------|----------|--------------|--------------|
| 301. 원창룡 | 302. 신원규 | 303. 김일찬 | 304. 정연화 |
| 305. 한시해 | 306. 최홍주 | 307. 정봉화 | 308. 정옥동 |
| 309. 지재룡 | 310. 박태호 | 311. 량수정 | 312. 안경호 |
| 313. 한필화 | 314. 한조웅 | 315. 안민철 | 316. 최열희 |
| 317. 김봉수 | 318. 민웅식 | 319. 윤기복 | 320. 최종건 |
| 321. 고종명 | 322. 김병환 | 323. 김운기 | 324. 황휘상 |
| 325. 최광덕 | 326. 리하섭 | 327. 김보경 | 328. 승상섭 |
| 329. 리현선 | 330. 민정식 | 331. 리종옥(사망) | 332. 리순애 |
| 333. 계영삼 | 334. 리덕중 | 335. 김옥규 | 336. 조동휘 |
| 337. 김승옥 | 338. 김상련 | 339. 량경복 | 340. 박태진 |
| 341. 백 설 | 342. 강명옥 | 343. 장명실 | 344. 김영남 |
| 345. 김태홍 | 346. 조혜숙 | 347. 강영호 | 348. 김일철 |
| 349. 김진화 | 350. 리인호 | 351. 로배권 | 352. 김정록 |
| 353. 고규일 | 354. 송효달 | 355. 최영길 | 356. 오극렬 |
| 357. 홍석형 | 358. 신형진 | 359. 이상천 | 360. 김영애 |
| 361. 리성대 | 362. 김덕중 | 363. 윤 철 | 364. 김병송 |
| 365. 김정옥 | 366. 남상락 | 367. 고성근 | 368. 박남기 |
| 369. 리윤립 | 370. 최용선 | 371. 송선비 | 372. 한성룡 |
| 373. 주기찬 | 374. 리광우 | 375. 정성택 | 376. 지옥순 |
| 377. 리태선 | 378. 김 광 | 379. 서형남 | 380. 서만술 |
| 381. 고종옥 | 382. 리경식 | 383. 박명철 | 384. 박창영 |
| 385. 봉찬호 | 386. 박범락 | 387. 홍석진 | 388. 황재경 |
| 389. 엄윤근 | 390. 한덕수 | 391. 한원일 | 392. 권순억 |
| 393. 최형관 | 394. 한홍남 | 395. 김진규 | 396. 김병식(사망) |
| 397. 우두태 | 398. 김달도 | 399. 석경수 | 400. 리순금 |
| 401. 채희정 | 402. 최수일 | 403. 황정훈 | 404. 리춘화 |

- | | | | |
|----------|----------|----------|----------|
| 405. 홍종구 | 406. 윤철호 | 407. 리명철 | 408. 정병상 |
| 409. 조명복 | 410. 황종운 | 411. 강철웅 | 412. 고종덕 |
| 413. 리혁철 | 414. 진재선 | 415. 김원균 | 416. 박윤득 |
| 417. 최명애 | 418. 임창순 | 419. 리종무 | 420. 허영범 |
| 421. 최원익 | 422. 김택용 | 423. 김홍수 | 424. 정하철 |
| 425. 권이순 | 426. 박청일 | 427. 김영웅 | 428. 염기순 |
| 429. 박삼호 | 430. 김제동 | 431. 정문수 | 432. 최왕대 |
| 433. 리의현 | 434. 전정식 | 435. 김수학 | 436. 전해성 |
| 437. 권정협 | 438. 김광섭 | 439. 주창준 | 440. 고선옥 |
| 441. 안상택 | 442. 정동근 | 443. 손하식 | 444. 백남준 |
| 445. 안병무 | 446. 김복신 | 447. 최기룡 | 448. 려원구 |
| 449. 김복률 | 450. 리원수 | 451. 김종섭 | 452. 리테연 |
| 453. 리홍섭 | 454. 김병률 | 455. 김화월 | 456. 최영건 |
| 457. 최창학 | 458. 권상호 | 459. 립기연 | 460. 김양근 |
| 461. 신안선 | 462. 조병주 | 463. 한재욱 | 464. 리효선 |
| 465. 리경섭 | 466. 장병학 | 467. 정병근 | 468. 리기섭 |
| 469. 조대희 | 470. 정희철 | 471. 신성우 | 472. 홍영옥 |
| 473. 리병철 | 474. 리철봉 | 475. 리일환 | 476. 허종만 |
| 477. 한정길 | 478. 문영선 | 479. 리주웅 | 480. 김원홍 |
| 481. 리창화 | 482. 리영애 | 483. 김승남 | 484. 한두현 |
| 485. 문정덕 | 486. 립 철 | 487. 한동완 | 488. 진명희 |
| 489. 홍득룡 | 490. 김태욱 | 491. 리문환 | 492. 박의춘 |
| 493. 김상부 | 494. 리영숙 | 495. 오기석 | 496. 김영대 |
| 497. 한치설 | 498. 강련학 | 499. 리종산 | 500. 최관웅 |
| 501. 차영표 | 502. 로두철 | 503. 장순금 | 504. 김봉기 |
| 505. 최태복 | 506. 김송훈 | 507. 박성수 | 508. 강영섭 |

- | | | | |
|----------------------|----------|----------|----------|
| 509. 림순길 | 510. 최용수 | 511. 전승훈 | 512. 김봉식 |
| 513. 리하일 | 514. 안농식 | 515. 박용석 | 516. 석철우 |
| 517. 리영구 | 518. 장선옥 | 519. 남송록 | 520. 황옥선 |
| 521. 박영일 | 522. 김창규 | 523. 차승수 | 524. 윤기정 |
| 525. 신동선 | 526. 박용태 | 527. 정충식 | 528. 전광록 |
| 529. <u>조세웅</u> (사망) | 530. 신연옥 | 531. 조정용 | 532. 최관준 |
| 533. 리종식 | 534. 동 훈 | 535. 김춘금 | 536. 최영립 |
| 537. 주춘섭 | 538. 김형찬 | 539. 박민철 | 540. 김봉세 |
| 541. 고기훈 | 542. 남희준 | 543. 김민숙 | 544. 박춘단 |
| 545. 김정언 | 546. 이정식 | 547. 러건요 | 548. 송금옥 |
| 549. 김원복 | 550. 김태봉 | 551. 박수길 | 552. 고학진 |
| 553. 표일석 | 554. 최희정 | 555. 리상철 | 556. 김경희 |
| 557. 김성옥 | 558. 리수복 | 559. 리상무 | 560. 리용무 |
| 561. 차상권 | 562. 리원호 | 563. 리종범 | 564. 석길호 |
| 565. 김재환 | 566. 리근모 | 567. 리민중 | 568. 김동균 |
| 569. 김동한 | 570. 리창원 | 571. 김수열 | 572. 안삼점 |
| 573. 박창식 | 574. 박철호 | 575. 리영우 | 576. 리대원 |
| 577. 강석송 | 578. 문일봉 | 579. 오이중 | 580. 김명희 |
| 581. 리기화 | 582. 리공필 | 583. 리을설 | 584. 장인숙 |
| 585. 박근수 | 586. 리일남 | 587. 심상후 | 588. 림죽선 |
| 589. 공진태 | 590. 리수길 | 591. 김용혁 | 592. 송정수 |
| 593. 리현섭 | 594. 김용순 | 595. 김시학 | 596. 리찬복 |
| 597. 박경숙 | 598. 김일산 | 599. 김대겸 | 600. 김익현 |
| 601. 김창환 | 602. 김영춘 | 603. 김효관 | 604. 최인덕 |
| 605. 김광억 | 606. 리영복 | 607. 박영하 | 608. 김용일 |
| 609. 김영복 | 610. 방용덕 | 611. 임춘식 | 612. 정명도 |

- | | | | |
|----------|----------|----------|----------|
| 613. 오세인 | 614. 김수덕 | 615. 리승훈 | 616. 고병희 |
| 617. 정두찬 | 618. 장 철 | 619. 계응대 | 620. 김병택 |
| 621. 리혜철 | 622. 리옥상 | 623. 강철수 | 624. 문응조 |
| 625. 임종실 | 626. 림기환 | 627. 강표영 | 628. 현철해 |
| 629. 백상호 | 630. 전기런 | 631. 탁금철 | 632. 원응희 |
| 633. 김격식 | 634. 김영희 | 635. 장성우 | 636. 박정식 |
| 637. 주상성 | 638. 김정각 | 639. 러춘석 | 640. 김성규 |
| 641. 박재정 | 642. 리봉죽 | 643. 리용환 | 644. 천재권 |
| 645. 징효관 | 646. 리명수 | 647. 박승원 | 648. 김룡운 |
| 649. 박성호 | 650. 오금철 | 651. 김기선 | 652. 신금연 |
| 653. 리필렬 | 654. 김윤심 | 655. 정창렬 | 656. 김영남 |
| 657. 리태철 | 658. 최상리 | 659. 고완명 | 660. 리정부 |
| 661. 김명국 | 662. 리종만 | 663. 김형룡 | 664. 리형룡 |
| 665. 김양점 | 666. 김정일 | 667. 리영길 | 668. 최부일 |
| 669. 안피득 | 670. 김영철 | 671. 김하규 | 672. 오룡방 |
| 673. 리병삼 | 674. 윤영길 | 675. 최성수 | 676. 박용건 |
| 677. 김창성 | 678. 한배년 | 679. 리재연 | 680. 조명철 |
| 681. 배덕환 | 682. 채문덕 | 683. 리용철 | 684. 김치덕 |
| 685. 김정남 | 686. 리운룡 | 687. 박인영 | |

라. 재판·검찰소

기 구

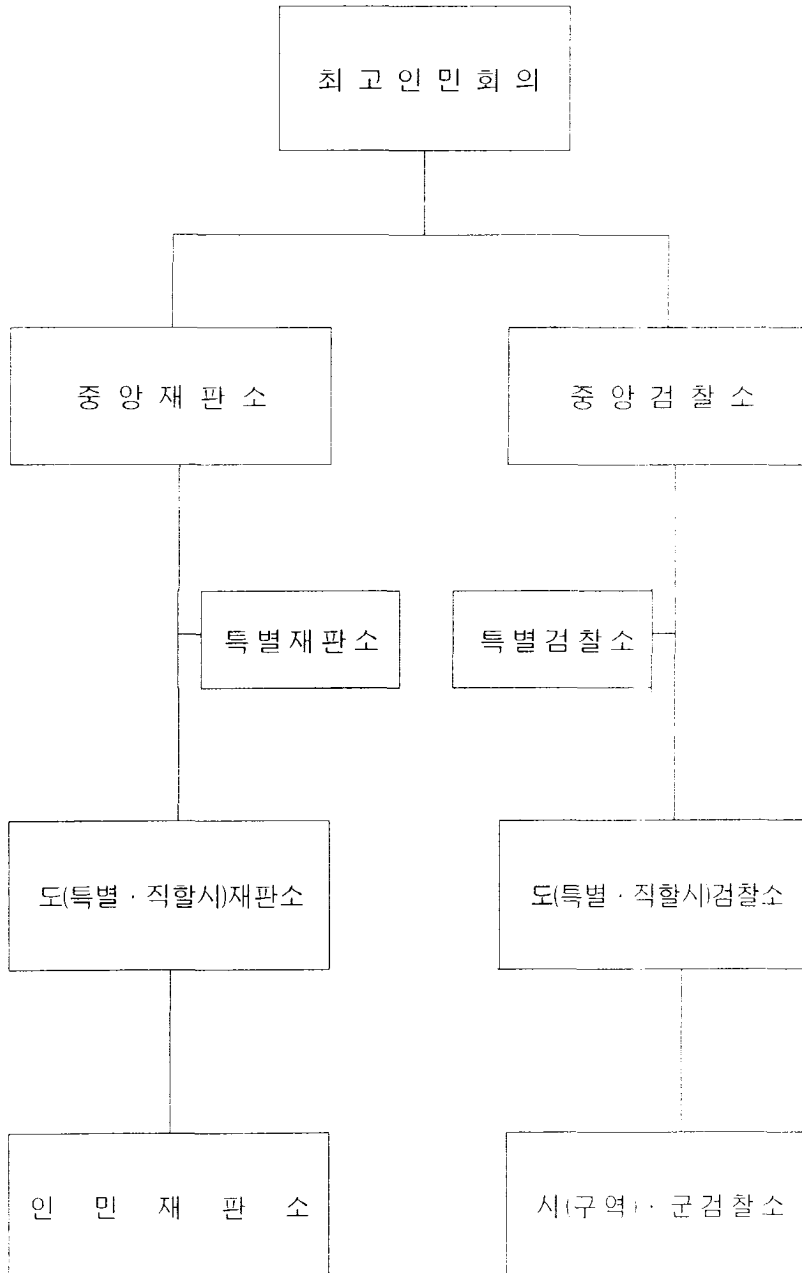

(1) 중앙재판소

| | | | | |
|------------------|---|-----|-----|-----|
| 소 | 장 | 김병률 | | |
| 제 1 부 소 | 장 | 김영환 | | |
| 부 소 | 장 | 김종두 | 최룡성 | 현홍삼 |
| 판 | 사 | 김종두 | | |
| 서 | 기 | 채경숙 | | |
| 평양시 재판소 | 소 | 장 | 최수산 | |
| 함경북도재판소 | 소 | 장 | 박권석 | |
| 평양시사동지구 인민재판소 | 소 | 장 | 최경애 | |
| 평남문턱지구 인민재판소 | 소 | 장 | 원석진 | |
| 평남평양시 인민재판소 | 소 | 장 | 심한보 | |
| 향남신천지구 인민재판소 | 소 | 장 | 최죽순 | |

(2) 중앙검찰소

| | | | | |
|-------------|-----|-----|-----|---------|
| 소 | 장 | 최영립 | | |
| 제 1 부 소 | 장 | 한치설 | | |
| 부 소 | 장 | 고영풍 | 김창욱 | 임완식 최민신 |
| 제 1 처 | 검 사 | 김만혁 | | |
| 소 속 불 명 직 책 | 검 사 | 주용송 | | |
| | 검 사 | 도호명 | 료창인 | |
| 평양시검찰소 | 소 | 장 | | |
| 보통강구역검찰소 | 소 | 장 | 한인봉 | |
| 남포시검찰소 | 소 | 장 | 정기문 | |
| 평안남도검찰소 | 소 | 장 | | |

| | | | | |
|---------|-----|---|-----|-----|
| 성천군검찰소 | 소 | 장 | 최기환 | |
| 자강도검찰소 | 처 | 장 | 김문식 | |
| 량강도검찰소 | 소 | 장 | 전홍규 | |
| 백암군검찰소 | 소 | 장 | 현대성 | |
| 함경남도검찰소 | 소 | 장 | | |
| 함흥시검찰소 | 소 | 장 | | |
| 홍남구역검찰소 | 부 소 | 장 | 정도혁 | |
| 금야군검찰소 | 부 소 | 장 | 차우상 | |
| 함경북도검찰소 | 소 | 장 | 리상근 | |
| 청진시검찰소 | 소 | 장 | 최금석 | |
| | 검 | 사 | 김상천 | 박정남 |
| 김책시검찰소 | 소 | 장 | 김영태 | |

마. 지방정권기관

(1) 시·도·군 인민위원회

○평양특별시

| | | | | | |
|---------------|-------|-----|-----|-----|-----|
| 위 원 장 | 량만길 | | | | |
| 제1부위원장 | 리호웅 | | | | |
| 부 위 원 장 | 김수근 | 김화석 | 류명학 | 리득립 | 리상인 |
| | 박규홍 | 박운봉 | 박홍남 | 신안방 | 심경옥 |
| | 심승경 | 왕경학 | 윤시홍 | 최운봉 | 최윤식 |
| | 한경억 | 한봉룡 | 한현섭 | 홍창완 | |
| 초 급 당 비 서 | 한덕영 | | | | |
| 초급당부비서 | 홍경준 | | | | |
| 지 구 계 획 위 원 회 | 위 원 장 | 송주규 | | | |
| 생 산 종 합 처 | 부 처 장 | 홍세환 | | | |

| | | | | |
|----------|-------|-----|-----|-----|
| 과학기술위원회 | 위원장 | 신영일 | | |
| 재정총국 | 총국장 | 량덕기 | | |
| 도시경영총국 | 총국장 | 양춘섭 | | |
| | 부국장 | 최윤환 | | |
| 지방공업관리국 | 국장 | 홍인호 | | |
| 소속 불명 | 지도원 | 김성팔 | | |
| 건설총국 | 총국장 | 남인백 | | |
| | 부총국장 | 계승민 | 김광채 | 김명걸 |
| | | 노세도 | 림규훈 | 심태운 |
| | 당책임비서 | 윤명덕 | | |
| 직명 | 위원장 | 정용선 | | |
| 소속 불명 | 처장 | 김성찬 | 김용삼 | 리신규 |
| | | 진수호 | 최영관 | 허기정 |
| | 부처장 | 함종섭 | | |
| | 기사장 | 리동익 | | |
| 건설건설공업총국 | 총국장 | 렘춘운 | | |
| | 선전비서 | 리장훈 | | |
| 직배점 | 지배인 | 한관현 | | |
| 수도건설연합총국 | 총국장 | 조용대 | | |
| | 부총국장 | 강건삼 | | |
| 소속 불명 | 국장 | 지장환 | | |
| | 당책임비서 | 김복린 | | |
| 대동강건설총국 | 기사장 | 주수죽 | | |
| 건설사업소 | 지배인 | 김기호 | | |
| 계획국 | 부국장 | 윤순원 | | |
| 보건국 | 국장 | 강병실 | | |

| | | | |
|-----------|-------|---|-----|
| 소 속 불 명 | 실 | 장 | 현명기 |
| | 부 과 장 | | 주성훈 |
| | 과 장 | | 안정심 |
| | | | 최정심 |
| 위 생 방 역 소 | 소 장 | | 류치명 |
| | 부 소 장 | | 리용춘 |
| | 초급당비서 | | 한희범 |
| 위 생 과 | 과 장 | | 리명철 |
| 방 역 과 | 과 장 | | 송준기 |
| 고려약생산관리국 | 국 장 | | 안승운 |
| | 초급당비서 | | 문영삼 |
| | 기 사 장 | | 조연철 |
| 약 초 생 산 과 | 과 장 | | |
| 기 술 과 | 과 장 | | 안창용 |
| | 지 도 원 | | 김정학 |
| 문 화 국 | 부 국 장 | | 정근섭 |
| 문 화 보 존 처 | 처 장 | | 조희두 |
| 사회급양관리국 | 국 장 | | 조규식 |
| | 부 국 장 | | 엄창용 |
| 기 능 공 학 교 | 교 장 | | 량종운 |
| 피복공업총국 | 총 국 장 | | 박윤흡 |
| | 초급당비서 | | 오길순 |
| | 부 비 서 | | 리연황 |
| 피복기술준비소 | 소 장 | | |
| 여 자 옷 실 | 실 장 | | 김길화 |
| 남 자 옷 실 | 실 장 | | 윤학동 |
| 려객운수관리국 | 국 장 | | 변성원 |

| | | | | |
|---------------|---------|-----|-----|-----|
| | 부 국 장 | 정호진 | | |
| | 당책임비서 | 오티룡 | | |
| | 비 서 | 한웅렬 | | |
| | 부 참 모 장 | 김세균 | | |
| 직 | 명 위 원 장 | 박영록 | | |
| 소 속 불 명 | 지 도 원 | 김환탁 | | |
| 후방물자공급소 | 소 장 | 윤광일 | | |
| 립 업 관 리 국 | 국 장 | | | |
| 관 리 과 | 과 장 | 최규병 | | |
| 도로원립관리국 | 기 사 장 | 최영일 | | |
| 국토환경보호관리국 | 국 장 | 리성택 | | |
| 혁명사적관리국 | 국 장 | | | |
| 소 속 불 명 | 처 장 | 안문정 | | |
| 릉라도무역총국 | 총 국 장 | 박규홍 | | |
| 창 광 봉 사 관 리 국 | 국 장 | 리명철 | | |
| | 부 국 장 | 로원준 | | |
| | 초급당비서 | 김명숙 | | |
| 교육도서및기자재관리국 | 국 장 | 김영학 | | |
| 설 비 처 | 처 장 | 송정남 | | |
| 기 술 설 비 처 | 처 장 | 리종린 | | |
| | 기 사 장 | 박성관 | | |
| 소 속 불 명 | 총 국 장 | 고성국 | | |
| | 부 총 국 장 | 김성대 | 리재택 | 박봉식 |
| | 국 장 | 김동균 | 김성구 | 김성덕 |
| | | 김용삼 | 리성곤 | 리상찬 |
| | | 리성택 | 조성무 | |

| | | |
|---------------|---------|-----|
| | 부 국 장 | 김정실 |
| | 처 장 | 김승일 |
| | 책임지도원 | 전덕준 |
| | 지 도 원 | 배길수 |
| 평 양 시 당 학 교 | 부 교 장 | 리주설 |
| | 초급당비서 | 김부남 |
| 수 도 건 설 지 휘 부 | 당책임비서 | 리승호 |
| | 당 부 부 장 | 안춘남 |
| | 참 모 장 | 최종건 |
| 직 | 맹 위 원 장 | 박성건 |
| 청 년 동 맹 | 1 비 서 | 박철환 |
| | 지 도 원 | 김성일 |
| 련 | 맹 위 원 장 | 강승근 |
| 자 재 국 | 책임지도원 | 리병호 |
| 수도건설청년돌격대 | 초급당비서 | 고민수 |
| 수 도 건 설 725 호 | | |
| 청 년 건 설 사 단 | 려 단 장 | 리만화 |
| | 련 대 장 | 리용주 |
| 정 책 부 | 부 장 | 김정삼 |
| 정 치 부 | 부 장 | 리일원 |
| 수도건설10월9일 | | |
| 청 년 건 설 려 단 | 려 단 장 | |
| 정 치 부 | 부 장 | 리상섭 |
| 수도건설2월17일 | | |
| 과학자·기술자돌격대 | 대 장 | 황명중 |
| | 소 대 장 | 오만철 |
| | 부 대 장 | 박기협 |
| | 초급당비서 | 윤홍필 |

| | | |
|-----------------------|---------|-----|
| | 참 모 장 | 조철호 |
| 수도건설기동려단 | 려 단 장 | |
| | 부 비 서 | 홍송두 |
| 수도건설씨리카드 빅돌살림청년건설단 | 단 장 | |
| 정 치 부 | 부 장 | 양운하 |
| 평양소방대 | 대 장 | 최시창 |
| 평양측광및지질조사대 | 초급당비서 | 안창덕 |
| | 초급당부비서 | 김봉순 |
| 평양시건설사업소 | 초급당비서 | 김용남 |
| 평양시도시설계사업소 | 소 장 | 리정남 |
| | 기 사 장 | 윤석천 |
| 평양시설계사업소 | 소 장 | |
| 소 속 불 명 | 실 장 | 장인환 |
| 평양시산림설계사업소 | 설 계 원 | 공용철 |
| 중구공공건물건설사업소 | 지 배 인 | 리병각 |
| | 초급당비서 | 정수근 |
| | 초급당부비서 | 리복신 |
| 직 멩 | 위 원 장 | 리경언 |
| | 부 위 원 장 | 김문화 |
| 소 속 불 명 | 직 장 장 | 김동식 |
| 중구종합주택건설사업소 | 지 배 인 | 김병찬 |
| 동구종합주택건설사업소 | 초급당비서 | 김리립 |
| 남구종합주택건설사무소 | 초급당비서 | 김윤식 |
| 원자재건설사업소 | 초급당비서 | 리의관 |
| 상하수도건설사업소 | 직 장 장 | 양춘모 |
| 문수궤도전차사업소 | 소 장 | |

| | | | | |
|-------------------|-------|---------|-----|-----|
| | 대 대 장 | 문광일 | | |
| 청 년 동 맹 비 서 | 리복남 | | | |
| 룡라도유원지관리소 | 지 배 인 | 림수창 | | |
| 평양시문화용품도매소 | 소 장 | | | |
| 소 속 불 명 지 도 원 | 정영희 | | | |
| 수 산 물 공 급 소 소 장 | 최항미 | | | |
| 신 발 도 매 소 지 배 인 | 장도욱 | | | |
| | 초급당비서 | 오정숙 | | |
| 승 강 기 관 리 소 소 장 | | | | |
| 관 리 운 영 과 과 장 | 리경수 | | | |
| 평양청년렬차상업관리소 | 지 배 인 | 채홍련 | | |
| 승 무 봉 사 과 과 장 | 변영식 | | | |
| 소 속 불 명 과 장 | 박대룡 | | | |
| | 지 도 원 | 김정애 | | |
| 대동강차수리소 | 지 배 인 | 강오모 | | |
| | 초급당비서 | 김춘봉 | | |
| 고금속종합사업소 | 소 장 | | | |
| 소 속 불 명 지 도 원 | 리효진 | | | |
| 량 정 사 업 소 지 배 인 | 김신요 | | | |
| 의 약 품 관 리 소 소 장 | 강득신 | | | |
| | 초급당비서 | 왕정옥 | | |
| 평양어린이영양 식료품연구소 | 소 장 | 최선규 | | |
| 소 속 불 명 실 장 | 송정실 | | | |
| | 연 구 사 | 김 연 김옥경 | 리영철 | |
| | | 박성순 | 오영기 | 장도순 |
| 평양승강기공장 | 지 배 인 | 정한엽 | | |

| | | | |
|--------------|---------|-----|---------|
| | 초급당비서 | 정진복 | |
| | 기 사 장 | 김윤창 | |
| 평양블록공장 | 지 배 인 | 조병희 | |
| 평양수지건재공장 | 지 배 인 | 리재명 | |
| | 초급당비서 | 리부함 | |
| | 기 사 장 | 리길영 | |
| 초 급 직 명 | 위 원 장 | 김진혁 | |
| 소 속 불 명 | 계획지도원 | 김덕희 | |
| 자 재 상 사 | 사 장 | | |
| 설 비 과 | 과 장 | 김춘옥 | |
| 국세부녀절50주년유치원 | 원 장 | 리화순 | |
| 당 상 1 유 치 원 | 원 장 | 로영숙 | |
| 육 아 원 | 원 장 | 조화연 | |
| 중 구 역 | 위 원 장 | 김정실 | |
| | 부 위 원 장 | 김광진 | 김병수 정인수 |
| | | 황영문 | |
| 소 속 불 명 | 과 장 | 안종원 | |
| 출판물보급소 | 소 장 | 문병권 | |
| 건물관리소 | 소 장 | | |
| 청 년 동 맹 | 초급당부비서 | 유경숙 | |
| 협동식당관리위원회 | 위 원 장 | 한명옥 | |
| 평 천 구 역 | 위 원 장 | 엄학운 | |
| 보 건 부 | 부 장 | 채성룡 | |
| 도시시설관리소 | 지 배 인 | 김남형 | |
| 출판소보급소 | 소 장 | 김정순 | |
| 정화장관리소 | 직 장 장 | 최은경 | |

| | | | | |
|-----------|-------|-----|-----|-----|
| 의약품관리소 | 소장 | 최인선 | | |
| 보통강구역 | 위원장 | 박정순 | | |
| | 부위원장 | 박기권 | 박기준 | |
| 소속불명 | 부장 | 리태근 | | |
| | 지도원 | 박광철 | | |
| 협동식당관리위원회 | 위원장 | 조동숙 | | |
| | 초급당비서 | 김금실 | | |
| 도서관 | 관장 | 박계월 | | |
| | 당세포비서 | 리영숙 | | |
| 모란봉구역 | 위원장 | 리창화 | | |
| | 부위원장 | 김희길 | 리인준 | |
| 서성구역 | 위원장 | 조성희 | | |
| | 초급당비서 | 김영재 | | |
| 선교구역 | 위원장 | 백창락 | | |
| | 부위원장 | 고선제 | 전문걸 | 한영순 |
| 상하수도관리소 | 지배인 | 리종산 | | |
| | 초급당비서 | 김덕일 | | |
| 교원재교육강습소 | 소장 | 최정선 | | |
| 도서관 | 관장 | 김련숙 | | |
| | 사서 | 김경희 | 김혜련 | 김혜숙 |
| | | 리은희 | 박영란 | 변혜영 |
| | | 오길숙 | 장춘희 | |
| 동대원구역 | 위원장 | 심관섭 | | |
| 연료공급소 | 책임지도원 | 강경원 | | |
| 대동강구역 | 위원장 | 리재춘 | | |
| 소속불명 | 부장 | 고창식 | | |

| | | |
|-----------------|---------|---------|
| | 지 도 원 | 박태옥 |
| 상하수도관리소 | 초급당비서 | 림윤근 |
| 도 시 건 설 대 | 초급당비서 | 리능희 |
| 위 생 방 역 소 | 소 장 | |
| 소 속 불 명 의 사 | | 김영희 |
| 직 매 접 지 배 인 | | 박혜숙 |
| 사 동 구 역 위 원 장 | | 김관숙 |
| | 부 위 원 장 | 리상정 |
| 대 성 구 역 위 원 장 | | 엄승길 |
| | 부 위 원 장 | 김춘호 |
| 도시시설관리소 | 소 장 | |
| 청 년 동 맹 비 서 | | 김현옥 |
| 건 불 관 리 소 | 지 도 원 | 전상욱 |
| 만 경 대 구 역 위 원 장 | | 리연찬 |
| | 부 위 원 장 | 리세운 박인순 |
| 소 속 불 명 부 장 | | 김영길 |
| | 지 도 원 | 차진화 |
| 연 료 공 급 소 | 지 배 인 | 강인화 |
| | 초급당비서 | 전상우 |
| 편의봉사관리소 | 소 장 | |
| 청 년 동 맹 비 서 | | 최금실 |
| 형 제 산 구 역 위 원 장 | | |
| 소 속 불 명 과 장 | | 전재숙 |
| 량 정 사 업 소 | 지 배 인 | 전진관 |
| 룡 성 구 역 위 원 장 | | 리인석 |
| 상 업 관 리 소 | 소 장 | 리용길 |

| | | |
|-----------|---------|---------|
| | 초급당비서 | 허정희 |
| | 지 도 원 | 리승기 |
| 삼 석 구 역 | 위 원 장 | 김인남 |
| 승 호 구 역 | 위 원 장 | 유보현 |
| 량 정 사 업 소 | 초급당비서 | 김성일 |
| 력 포 구 역 | 위 원 장 | 김만복 |
| | 부 위 원 장 | 김향관 최동일 |
| 계 획 과 | 과 장 | 안덕암 |
| 재 정 과 | 과 장 | 허하수 |
| 도 시 경 영 과 | 과 장 | 현정호 |
| 소 속 불 명 | 지 도 원 | 로영철 |
| 락 량 구 역 | 위 원 장 | 조선환 |
| 순 안 구 역 | 위 원 장 | 리용수 |
| 은 정 구 역 | 부 위 원 장 | 리찬준 |
| 강 남 군 | 위 원 장 | 정찬수 |
| 소 속 불 명 | 지 도 원 | 최길찬 |
| 도 시 건 설 대 | 대 장 | 장철석 |
| 관 개 관 리 소 | 지 배 인 | 정선철 |
| 중 화 군 | 위 원 장 | 우계향 |
| 량 정 사 업 소 | 지 배 인 | 정길영 |
| | 초급당비서 | 고길환 |
| 상 원 군 | 위 원 장 | 림도명 |
| | 부 위 원 장 | 안의렬 |
| 강 동 군 | 위 원 장 | 김성식 |
| | 부 위 원 장 | 리석홍 |
| 량 정 사 업 소 | 초급당비서 | 송인호 |

○남포직할시

위 원 장 방용택

부 위 원 장 권윤익 김영수 김춘옥 김형욱 류창호

리길춘 리병창 전계숙 정순도 차치순

초 급 당 비 서 박길만

지 구 계 획 위 원 회 위 원 장 리순식

제1부위원장 김영균

지 방 건 설 건 재 총 국 총 국 장 리광협

기 사 장 박경학

지 방 공 업 총 국 총 국 장 엄태민

무 역 관 리 국 부 국 장 윤춘학

소 속 불 명 국 장 리은수 최린세

처 장 천수산

지 도 원 현정홍

도 서 관 사 서 백인옥

에 술 선 진 대 작 가 최기준

강 서 구 역 위 원 장 오세인

과 학 기 술 위 원 회 위 원 장

기 술 발 전 과 과 장 리중준

보 양 소 소 장 량인석

천 리 마 구 역 위 원 장 조봉선

대 안 구 역 위 원 장 김 풍

항 구 구 역 위 원 장 리영관

와 우 도 구 역 위 원 장 윤학성

량 정 사 업 소 지 매 인 조동현

당 책 입 비 서 입춘식

룡 강 군 위 원 장 안용택
 사 무 장 홍순덕
 량 정 사 업 소 지 배 인 리우석
 초급당비서 안종익
 위 생 방 역 소 지 도 원 신영철

○개성직할시

위 원 장 김일산
 부 위 원 장 고상설 김경호 김성용 김중태 김하상
 리민항 박연오 박정식 조영경 천기연
 최재식 홍애희
 사 무 장 천기현
 지구계획위원회 위 원 장 김병근
 부 위 원 장 계영식
 과학기술위원회 위 원 장 럽동우
 건 설 총 국 총 국 장 량덕규
 도시건설사업소 초급당비서 로우필
 지 방 공 업 총 국 총 국 장 한광일
 기 사 장 엄학길
 지방건설건재총국 총 국 장 강중수
 운 수 관 리 국 국 장 한만식
 초급당비서 리재영
 부 비 서 김송록
 통 계 국 국 장 량형식
 체 육 국 국 장 김문철
 소 속 불 명 국 장 고경찬 리근영
 개성지구관개관리소 소 장

| | |
|-------------------|-------------|
| 소 속 불 명 지 도 원 | 전창현 |
| 개성농업실계사업소 실 장 | 진진용 |
| 의 약 품 관 리 소 소 장 | 지종원 |
| 육 아 원 원 장 | 전금숙 |
| 개 품 균 위 원 장 | 현국종 |
| | 부 위 원 장 김광진 |
| 수유나무림사업소 지 배 인 | 차용원 |
| 장 품 균 위 원 장 | 강상능 |
| 자 동 차 사 업 소 지 배 인 | 김범환 |
| 자 재 공 급 소 소 장 | 민병균 |
| 상 업 관 리 소 소 장 | 김숙영 |
| | 초급당비서 리상록 |

○ 평안남도

| | |
|-------------------|---------------------|
| 위 원 장 | 안극태 |
| 부 위 원 장 | 강상백 김동명 김봉남 김수근 리기종 |
| | 리 철 박영만 백의성 성정섭 안영환 |
| | 정낙중 |
| 사 무 장 | 지원숙 |
| 지구계획위원회 위 원 장 | 강은철 |
| 과학기술위원회 부 위 원 장 | 마동길 |
| 석 탄 공 업 총 국 책임지도원 | 장영세 |
| 지 방 공 업 총 국 총 국 장 | 김상호 |
| | 부 총 국 장 리준희 |
| | 기 사 장 장세훈 |
| | 생산부기사장 최창률 |
| 자 재 상 사 사 장 | 김덕수 |

| | | | |
|--------------------|---------|-----|-----|
| | 지 도 원 | 김성남 | |
| 림업관리국 | 국 장 | 양주은 | |
| | 당부부장 | 김항범 | |
| 체신관리국 | 국 장 | 박원협 | |
| 소속불명 | 과 장 | 남룡택 | |
| | 지 도 원 | 최봉숙 | |
| 도시경영및국토 환경보호관리국 | 국 장 | 안병희 | |
| 국민환경보호관리국 | 국 장 | | |
| 소속불명 | 처 장 | 리정혁 | |
| 도매상업관리처 | 처 장 | | |
| 소속불명 | 과 장 | 진운세 | |
| 소속불명 | 총 국 장 | 심경림 | |
| | 처 장 | 김순범 | |
| | 과 장 | 최영진 | |
| | 책임지도원 | 림춘균 | 전효남 |
| 예술선전대 | 배 우 | 동성일 | |
| 평 성 시 | 위 원 장 | 서룡호 | |
| | 부 위 원 장 | 리주립 | 최성호 |
| | 초급당비서 | 리히국 | |
| | 사 무 장 | 박재한 | |
| 종합편의관리소 | 관리위원장 | 김기순 | |
| 건설사업소 | 초급당비서 | 최명림 | |
| 산림경영소 | 지 배 인 | 신정룡 | |
| | 기 사 장 | 박만범 | |
| 의약품관리소 | 소 장 | 리종승 | |
| | 당세포비서 | 박영철 | |

| | | | |
|-----------|---------|-----|-----|
| 주택보수사업소 | 기 사 장 | 차영순 | |
| 비상설체육협회 | 회 장 | | |
| 소 속 불 명 | 과 장 | 박세진 | |
| | 사 무 장 | 신정태 | |
| | 지 도 원 | 김명숙 | |
| 순 천 시 | 위 원 장 | 전광렬 | |
| | 부 위 원 장 | 전대식 | |
| | 사 무 장 | 한제한 | |
| 행 정 과 | 지 도 원 | 안광의 | |
| 소 속 불 명 | 과 장 | 고홍운 | 리정철 |
| 도시건설사업소 | 초급당비서 | 강영환 | |
| 상 업 관 리 소 | 초급당비서 | 차인성 | |
| 교원재교육강습소 | 소 장 | 서미화 | |
| 안 주 시 | 부 위 원 장 | 리성복 | 안병희 |
| 계 획 위 원 회 | 위 원 장 | 김보석 | |
| 상 업 관 리 소 | 소 장 | 변수영 | |
| 리객자동차사업소 | 지 배 인 | 최진복 | |
| 청남도동자위원회 | 위 원 장 | 장웅남 | |
| 지 질 탐 사 대 | 탐사지도원 | 김석순 | |
| 개 천 시 | 부 위 원 장 | 리철근 | |
| 소 속 불 명 | 과 장 | 김영곤 | 리정애 |
| | 지 도 원 | 안석남 | |
| 교원재교육강습소 | 소 장 | 김제룡 | |
| 산 립 경 영 소 | 지 배 인 | 김기문 | |
| 자 작 저 탄 소 | 당세포비서 | 전세종 | |
| 택 천 시 | 위 원 장 | | |

| | | |
|-----------|---------|-----|
| 소 속 불 명 과 | 장 | 리태성 |
| 건물보수사업소 | 지 배 인 | 최애숙 |
| 온 천 군 | 부 위 원 장 | 송창성 |
| 위 생 방 역 소 | 소 장 | 김현상 |
| 방 역 과 | 과 장 | 로창권 |
| 위 생 과 | 과 장 | 장명주 |
| 증 산 군 | 위 원 장 | 박경옥 |
| 평 원 군 | 위 원 장 | 안명옥 |
| 문 덕 군 | 위 원 장 | 장금석 |
| 상 업 관 리 소 | 소 장 | 김영월 |
| 량 정 사 업 소 | 지 배 인 | 전성수 |
| 성 천 군 | 위 원 장 | 리화숙 |
| 상 업 관 리 소 | 소 장 | 허병룡 |
| 숙 천 군 | 위 원 장 | 김동석 |
| 상 업 관 리 소 | 소 장 | 리숙영 |
| 신 발 기 지 | 책 임 자 | 리히근 |
| 북 창 군 | 위 원 장 | 리경숙 |
| 맹 산 군 | 부 위 원 장 | 정상호 |
| 상 업 관 리 소 | 소 장 | 최영남 |
| | 초급당비서 | 한시애 |
| 양 덕 군 | 위 원 장 | 백동균 |
| | 부 위 원 장 | 부태수 |
| 회 창 군 | 위 원 장 | |
| | 사 무 장 | 최병권 |
| 상 업 관 리 소 | 소 장 | 박기상 |
| | 초급당비서 | 김영희 |

량 정 사 업 소 지 배 인 리동철
 신 양 군 위 원 장 안명옥
 은 산 군 위 원 장 리선숙

○ 평안북도

위 원 장 장운선
 부 위 원 장 김석현 김응상 류재만 리영수 백만수
 장일선 진기석 조정현 최형철 표무원
 지구계획위원회 위 원 장 김응상
 과학기술위원회 위 원 장 백락일
 지방건설건설총국 부 총 국 장 리진근
 도시경영관리국 국 장 강영철
 도 시 계 획 실 부 실 장 강성삼
 도 시 건 설 사 업 소 지 배 인 최길수
 지방공업총국 총 국 장 홍동식
 운 수 관 리 국 국 장
 소 속 불 명 지 도 원 추정석
 간석지건설총국 총 국 장 홍도환
 탐 사 관 리 국 국 장
 지 질 조 사 측 량 대 초 급 당 비 서 리봉일
 교 육 국 국 장 조수일
 도 메 상 업 관 리 처 처 장 유장봉
 소 속 불 명 과 장 김태준 리찬규 신철호
 소 속 불 명 국 장 강영철 김중선
 과 장 전광선
 종 합 창 고 지 배 인 림성일
 신 의 주 시 위 원 장 김석현

| | | | |
|--------------------------|--------|-----|-----|
| | 부 위원 장 | 리중렬 | |
| 계 획 처 | 처 장 | 황규방 | |
| 소 속 불 명 | 지 도 원 | 함정남 | |
| 급 양 관 리 소 | 초급당비서 | 김득남 | |
| 상 업 관 리 소 | 소 장 | 김재화 | |
| 남 새 및 식 료 품 수 매 관 리 소 | 지 배 인 | 정윤철 | |
| | 초급당비서 | 리영숙 | |
| | 초급당부비서 | 리명철 | |
| | 당세포비서 | 리영순 | 리인숙 |
| 국 영 수 의 검 역 소 | 소 장 | 김만용 | |
| 상 수 도 사 업 소 | 지 배 인 | 신변웅 | |
| | 초급당비서 | 김계선 | |
| | 기 사 장 | 강영철 | |
| 소 속 불 명 | 직 장 장 | 김의하 | 김현철 |
| | 지 도 원 | 리동철 | 허철우 |
| 학 생 도 서 관 | 관 장 | 홍영애 | |
| | 사 서 | 김세희 | 장영실 |
| 구 성 시 | 위 원 장 | 강문삼 | |
| 산 립 경 영 소 | 초급당비서 | 강형렬 | |
| 량 정 사 업 소 | 초급당비서 | 김명재 | |
| 의 약 품 관 리 소 | 소 장 | 신선애 | |
| | 당세포비서 | 최성준 | |
| 정 주 시 | 위 원 장 | 김진준 | |
| 량 정 사 업 소 | 지 배 인 | 오영빈 | |
| | 지 도 원 | 김종운 | |
| 피 현 군 | 위 원 장 | | |

| | | |
|---------------|---------|-----|
| 도 시 건 설 대 | 초급당비서 | 김정철 |
| 룡 천 군 위 원 장 | | 김룡팔 |
| | 부 위 원 장 | 김윤철 |
| 상 업 관 리 소 | 초급당비서 | 최룡구 |
| 량 정 사 업 소 | 지 배 인 | 김희주 |
| 업 주 군 위 원 장 | | 한복록 |
| 보 건 부 부 장 | | 윤신영 |
| 관 개 관 리 소 | 지 배 인 | 리기정 |
| | 기 사 장 | 장동환 |
| | 부문당비서 | 문만옥 |
| 동 팀 군 위 원 장 | | 박청수 |
| 도 시 경 영 과 | 과 장 | 리정도 |
| 량 정 사 업 소 | 초급당비서 | 김영철 |
| 선 천 군 위 원 장 | | 박창규 |
| 가 금 검 정 장 | 지 배 인 | 차행범 |
| 곽 산 군 위 원 장 | | 리경범 |
| 운 전 군 위 원 장 | | 리성록 |
| 사회급양관리소 | 지 배 인 | 황금주 |
| | 초급당비서 | 김재원 |
| 구 장 군 위 원 장 | | 한봉운 |
| 급 양 관 리 소 | 지 배 인 | 심수남 |
| 향 산 군 위 원 장 | | 정연옥 |
| 소 속 불 명 부 장 | | 김병권 |
| 운 산 군 부 위 원 장 | | 윤병렬 |
| 소 속 불 명 부 장 | | 신화식 |
| 편의봉사관리소 | 초급당비서 | 정선덕 |

| | | |
|------------------|-------|-----|
| 산림경영소 | 지배인 | 김태환 |
| 태천군 | 위원장 | 리윤길 |
| 천마군 | 위원장 | 김창범 |
| 산림경영소 | 위원장 | 방중웅 |
| 자동차사업소 | 초급당비서 | 류영찬 |
| 의주군 | 위원장 | 김창범 |
| 토지및중소하천 건설사업소 | 지배인 | 김선국 |
| 유치원 | 원장 | 최병옥 |
| 삭주군 | 위원장 | 한몽룡 |
| | 부위원장 | 양판기 |
| 대관군 | 위원장 | 최춘홍 |
| | 부위원장 | 김리준 |
| 산림경영소 | 소장 | 한국관 |
| 창성군 | 위원장 | 김명순 |
| 문화부 | 부장 | 리창하 |
| 벽동군 | 위원장 | 김병희 |

○자강도

| | | | | | |
|----------|--------|-----|-----|-----|-----|
| 위원장 | 김중호 | | | | |
| 부위원장 | 강문옥 | 김홍의 | 김희국 | 리문헌 | 문리근 |
| | 박필준 | 최주산 | 한익수 | | |
| 지구계획위원회 | 위원장 | 김중하 | | | |
| | 제1부위원장 | 한봉록 | | | |
| | 부위원장 | 장문흡 | | | |
| 지방건설건설총국 | 총국장 | 최동석 | | | |
| 지방공업총국 | 총국장 | 조정웅 | | | |
| 림업관리국 | 국장 | 조명하 | | | |

| | | | |
|----------------|---------|-----|-----|
| | 당책임비서 | 김춘욱 | |
| 산 립 처 | 부 처 장 | 안길연 | |
| 체 신 관 리 국 | 국 장 | 리수훈 | |
| | 초급당비서 | 함룡선 | |
| 중 소 탄 광 관 리 국 | 국 장 | 박종걸 | |
| 고 려 약 생산 관 리 국 | 국 장 | 명동천 | |
| 소 속 불 명 | 국 장 | 오세훈 | |
| | 과 장 | 장춘실 | |
| 위 생 방 역 소 | 소 장 | 김춘호 | |
| | 초급당비서 | 박찬수 | |
| 예 술 선 전 대 | 초급당비서 | 김동식 | |
| | 성 악 배 우 | 김윤미 | 조영희 |
| | 화 술 배 우 | 리광남 | 최금실 |
| | 트립베트연주가 | 문건홍 | |
| 강 계 시 | 위 원 장 | 김희석 | |
| | 부 위 원 장 | 전유순 | |
| 도 시 건 설 사 업 소 | 초급당비서 | 리성택 | |
| 상 업 관 리 소 | 소 장 | 김경희 | |
| 의 약 품 관 리 소 | 소 장 | 김효동 | |
| 만 포 시 | 위 원 장 | 김경창 | |
| 편 의 봉 사 관 리 소 | 지 배 인 | 유금옥 | |
| | 초급당비서 | 장봉룡 | |
| 회 천 시 | 위 원 장 | 백영일 | |
| | 부 위 원 장 | 김길선 | |
| 편 의 협 동 조 합 | 초급당비서 | 김기욱 | |
| 장 강 군 | 위 원 장 | 안병갑 | |

| | | | |
|--------------------------|-----------|-----|-----|
| | 기 사 장 | 김길형 | |
| 지 방 공 업 총 국 | 총 국 장 | 심상길 | |
| | 기 사 장 | 김광섭 | |
| 립 업 관 리 국 | 국 장 | 황재호 | |
| | 부 국 장 | 유형상 | |
| | 당책임비서 | 황해수 | |
| | 선전비서 | 김석현 | |
| | 조직비서 | 우치준 | |
| | 기 사 장 | 방호열 | 한리극 |
| 조 립 밋 공 업 공 업 립 사 무 소 | 소 장 | 김상락 | |
| 전 적 지 관 리 국 | 국 장 | 리동화 | |
| 중 소 발 전 소 관 리 국 | 국 장 | 김정화 | |
| 소 속 불 명 국 | 국 장 | 리성광 | |
| 국 토 계 획 설 계 사 업 소 | 소 장 | 진의정 | |
| 빈 차 감 독 소 | 초 소 장 | 홍인길 | |
| 해 산 시 위 원 장 | 김종호 | | |
| 상 업 과 과 장 | 주충길 | | |
| 상 하 수 도 건 설 사 업 소 | 지 배 인 리 령 | | |
| 김 정 숙 군 위 원 장 | 김명희 | | |
| 보 천 군 위 원 장 | 김기학 | | |
| | 부 위 원 장 | 윤인구 | 조청현 |
| 산 립 경 영 소 소 장 | 홍원표 | | |
| 삼 지 연 군 위 원 장 | 노선영 | | |
| 건 설 사 업 소 초 급 당 비 서 | 최선헌 | | |
| 상 업 관 리 소 소 장 | 최순녀 | | |
| 백 압 군 위 원 장 | 김양준 | | |

소 속 불 명 지 도 원 옥경호
 풍 서 군 위 원 장 김은숙
 부 위 원 장 로상학
 지방공업관리부 기 사 장 리진순
 소 속 불 명 과 장 김복녀
 상 업 관 리 소 소 장 김순란
 김 형 권 군 위 원 장 심경창
 운 홍 군 위 원 장 김철복
 대 홍 단 군 위원장겸재인 박근수
 5 호 유 치 원 원 장 엄인숙

○ 황해남도

위 원 장 권춘학
 부 위 원 장 김대성 김대현 김도선 김정운 김창복
 리동춘 리인재 박치형
 사 무 장 김봉관
 초 급 당 비 서 김용환
 초 급 당 부 비 서 려관선 최종묵
 지 구 계 획 위 원 회 위 원 장 김성하
 생 산 종 합 처 부 처 장 최영창
 기 술 감 독 국 국 장 리재률
 지 방 공 업 관 리 국 국 장 백창학
 부 국 장 리동성
 기 사 장 유재성
 분 초 급 당 비 서 한홍길
 무 역 관 리 국 국 장 석영천
 분 초 급 당 비 서 김진근

| | | | | |
|---------------|-------|---|-----|-----|
| 위 생 방 역 소 | 소 | 장 | 김병진 | |
| 위 생 검 열 과 | 과 | 장 | 박명운 | |
| 로 동 위 생 과 | 의 사 | | 신학순 | |
| 국토환경보호관리국 | 기 사 장 | | 오정환 | |
| 지방건설건설관리국 | 국 장 | | | |
| 소 속 불 명 처 | 장 | | 박정하 | |
| 체 신 관 리 국 | 국 장 | | 량철호 | |
| | 초급당비서 | | 안승주 | |
| 소 속 불 명 국 | 장 | | 리명철 | |
| 연 료 시 험 소 | 소 장 | | | |
| 소 속 불 명 연 구 사 | | | 김병갑 | |
| 전 신 전 화 소 | 초급당비서 | | 김재명 | |
| 지 질 조 사 단 | 단 장 | | | |
| 소 속 불 명 연 구 사 | | | 고종하 | |
| 해 주 시 | 위 원 장 | | 김철민 | |
| | 초급당비서 | | 박찬하 | |
| 소 속 불 명 지 도 원 | | | 강순복 | 정귀분 |
| 관 개 관 리 소 | 지 배 인 | | 김인협 | |
| 단거리자동차수송대 | 지 배 인 | | 장치명 | |
| 탁아소유치원 | | | | |
| 불 자 공 급 소 | 지 배 인 | | 임숙영 | |
| | 초급당비서 | | 최옥선 | |
| 벽 성 군 | 위 원 장 | | 리인근 | |
| 직 맹 | 위 원 장 | | 문안근 | |
| 소 속 불 명 부 | 장 | | 리혜일 | |
| 산 립 경 영 소 | 소 장 | | 홍원표 | |
| 강 령 군 | 위 원 장 | | 김재봉 | |

| | | | |
|-----------|-------|---|-------------|
| 농촌자재공급소 | 소 | 장 | |
| 소 속 불 명 | 지 | 도 | 원 박용호 |
| 용 진 군 | 위 | 원 | 장 송수영 |
| 태 탄 군 | 위 | 원 | 장 리홍충 |
| 편의봉사사업소 | 초급당비서 | | 정연희 |
| 장 연 군 | 위 | 원 | 장 김순녀 |
| 룡 연 군 | 위 | 원 | 장 |
| 상 업 관 리 소 | 소 | 장 | 김룡삼 |
| 삼 천 군 | 위 | 원 | 장 김성일 |
| 소 속 불 명 | 부 | 장 | 최동식 |
| 송 화 군 | 위 | 원 | 장 |
| 소 속 불 명 | 지 | 도 | 원 오기춘 |
| 은 룰 군 | 부 | 위 | 원 장 박종문 |
| 품 질 감 독 소 | 감 | 독 | 원 리영욱 |
| 사회급양관리소 | 지 | 배 | 인 강인환 |
| | 초급당비서 | | 로수길 |
| 은 천 군 | 위 | 원 | 장 류창모 |
| | 부 | 위 | 원 장 리영호 전달평 |
| 급 양 관 리 소 | 지 | 배 | 인 정관순 |
| 안 악 군 | 위 | 원 | 장 리용필 |
| 신 천 군 | 위 | 원 | 장 박창규 |
| | 부 | 위 | 원 장 배석주 |
| | 초급당비서 | | 정대일 |
| 소 속 불 명 | 과 | 장 | 남윤대 |
| | 지 | 배 | 인 류매물 |
| 재 령 군 | 위 | 원 | 장 김경환 |

| | | |
|---------------|-------|-----|
| 관 개 관 리 소 | 기 사 장 | 류명길 |
| 신 원 군 부 위 원 장 | | 김순희 |
| 봉 천 군 위 원 장 | | |
| 배 천 군 위 원 장 | | 박대철 |
| 의약품관리소 | 소 장 | 오홍성 |
| 연 안 군 위 원 장 | | 김옥규 |
| 량 정 사 업 소 | 지 배 인 | 리인설 |
| | 초급당비서 | 리재봉 |
| 청 단 군 위 원 장 | | 조재호 |
| 지방공업관리부 | 기 사 장 | 오병옥 |
| 도 시 건 설 대 | 운수소대장 | 최승찬 |
| 탁아소유치원 | | |
| 물 자 공 급 소 | 지 배 인 | 한춘실 |

○ 황해북도

| | | | | | |
|---------------|---------|-----|-----|-----|-----|
| 위 원 장 | 김병송 | | | | |
| 부 위 원 장 | 김병근 | 김인중 | 리시학 | 리정훈 | 립창원 |
| | 립창호 | 인봉창 | 조영만 | 조희봉 | 허 순 |
| 사 무 장 | 리신진 | | | | |
| 지구계획위원회 | 위 원 장 | 조희봉 | | | |
| 생 산 지 도 국 | 국 장 | 리태춘 | | | |
| 지방건설건설총국 | 총 국 장 | 손철홍 | | | |
| | 부 총 국 장 | 주배종 | | | |
| 지 방 공 업 총 국 | 국 장 | | | | |
| 소 속 불 명 소 | 장 | 리영환 | | | |
| 금속밧기계공업지도국 | 총 국 장 | 정연준 | | | |
| 교 육 국 | 국 장 | 변응철 | | | |
| 국 영 목 장 관 리 국 | 국 장 | 한수용 | | | |

| | | | |
|--------------------|---------|-----|-----|
| 소 속 불 명 처 | 장 | 황동근 | |
| 위 생 방 역 소 | 소 장 | | |
| 소 속 불 명 실 | 장 | 김철인 | |
| 육 아 원 | 원 장 | 김순애 | |
| 사 리 원 시 | 위 원 장 | 박명걸 | |
| | 부 위 원 장 | 손락원 | 신문선 |
| 소 속 불 명 과 | 장 | 최덕문 | |
| 도시설계사무소 | 소 장 | | |
| 소 속 불 명 실 | 장 | 고상운 | 방덕근 |
| 도시경영및국토 환경보호관리부 | 부 부 장 | 박정길 | |
| 원료기지사업소 | 지 배 인 | 김세식 | |
| 주택보수사업소 | 초급당비서 | 강덕선 | |
| 구 친 유 치 원 | 원 장 | 김현순 | |
| 신 양 유 치 원 | 원 장 | 리연옥 | |
| 주 일 탁 아 소 | 소 장 | 김경숙 | |
| 신 양 탁 아 소 | 소 장 | 최경희 | |
| 송 립 시 | 위 원 장 | 박병태 | |
| 교육기자재수리소 | 소 장 | 리성무 | |
| 황 주 군 | 위 원 장 | 위희선 | |
| 량 정 사 업 소 | 지 배 인 | 우현국 | |
| 미 곡 직 장 | 직 장 장 | 김경남 | |
| 연 탄 군 | 위 원 장 | 김윤수 | |
| 봉 산 군 | 위 원 장 | 리광성 | |
| 은 파 군 | 부 위 원 장 | 정등평 | |
| 린 산 군 | 위 원 장 | | |
| 산 립 경 영 소 | 산림보호원 | 윤화영 | 한명수 |

| | | | | | | |
|---|---|---|---|---|---|---------------|
| 서 | 홍 | 군 | 위 | 원 | 장 | 지달준 |
| | 관 | 개 | 관 | 리 | 소 | 기사장 권태오 |
| 수 | 안 | 군 | 위 | 원 | 장 | 리영복 |
| | 소 | 속 | 불 | 명 | 과 | 장 한태경 |
| | 위 | 생 | 방 | 역 | 소 | 소 장 리재익 |
| 연 | 산 | 군 | 위 | 원 | 장 | |
| | 산 | 림 | 경 | 영 | 소 | 소 장 로성호 |
| 신 | 평 | 군 | 부 | 위 | 원 | 장 김종교 |
| 신 | 평 | 휴 | 계 | 소 | 지 | 배 인 김병규 |
| 곡 | 산 | 군 | 위 | 원 | 장 | 한운길 |
| | | | | | 부 | 위 원 장 신동석 |
| 교 | 육 | 부 | 부 | 장 | 리 | 성 |
| 신 | 계 | 군 | 위 | 원 | 장 | |
| | 토 | 지 | 건 | 설 | 사 | 무 소 지 배 인 김인식 |
| | 탁 | 아 | 소 | 유 | 치 | 원 지 배 인 송수덕 |
| | 물 | 자 | 공 | 급 | 소 | 지 배 인 송수덕 |
| 평 | 산 | 군 | 위 | 원 | 장 | 김중길 |
| | 체 | 육 | 부 | 부 | 장 | 박기복 |
| | 소 | 속 | 불 | 명 | 지 | 도 원 김계순 |
| | | 관 | 개 | 관 | 리 | 소 지 배 인 리찬성 |
| | | | | | 기 | 사 장 정영춘 |
| 금 | 천 | 군 | 위 | 원 | 장 | 윤희순 |
| | | | | | 부 | 위 원 장 오명길 |
| 토 | 산 | 군 | 부 | 위 | 원 | 장 공명화 |
| | 보 | 건 | 과 | 과 | 장 | 성순복 |

○함경남도

위 원 장 김풍기

| | | | | | |
|---------------------|---------|-----|-----|-----|-----|
| 부 위 원 장 | 김성근 | 리남표 | 리준문 | 박성목 | 박순필 |
| | 박재인 | 석도선 | 손현모 | 윤찬봉 | 윤창록 |
| | 장대준 | 장정석 | 전유갑 | 주용하 | 최기덕 |
| 초 급 당 비 서 | 리홍석 | | | | |
| 지 구 계 획 위 원 회 위 원 장 | 정철모 | | | | |
| 석 탄 공 업 총 국 책 임 비 서 | 리명석 | | | | |
| | 기 사 장 | 조경의 | | | |
| 림 업 관 리 국 책 임 비 서 | 손민원 | | | | |
| | 선 전 비 서 | 안상록 | | | |
| | 조 직 비 서 | 윤승료 | | | |
| | 기 사 장 | 최윤수 | | | |
| 수 산 관 리 국 국 장 | 최창학 | | | | |
| 채 신 관 리 국 국 장 | | | | | |
| 통신선로관리소 소 장 | 김한욱 | | | | |
| 소 속 불 명 지 도 원 | 위옥환 | | | | |
| 문 화 국 부 국 장 | 정열천 | | | | |
| 운 수 국 부 국 장 | 최해성 | | | | |
| 지방공업수송대 대 장 | 김봉순 | | | | |
| 지 방 공 업 총 국 총 국 장 | 윤부철 | | | | |
| | 기 사 장 | 서응원 | | | |
| 무 역 관 리 국 국 장 | 조학범 | | | | |
| 소 속 불 명 국 장 | 강경모 | 김영관 | 김윤근 | | |
| | 리상근 | 정철모 | | | |
| | 부 국 장 | 김광진 | 한교춘 | | |
| | 책임지도원 | 김만춘 | 박광석 | | |
| | 지 도 원 | 김형재 | 리송운 | 박련순 | |

| | | | | |
|-------------|---------|-----|-----|-----|
| | | 전원석 | 최명희 | 한정희 |
| 계 량 검 정 소 | 지 도 원 | 리주현 | | |
| 민차감독및운영사업소 | 소 장 | 김배상 | | |
| 농업건설설계사업소 | 분초급당비서 | 김옥경 | | |
| | 설 계 원 | 김정희 | 한신옥 | 한영옥 |
| 의 약 품 관 리 소 | 소 장 | 허 덕 | | |
| | 부 소 장 | 김정철 | | |
| 고 려 약 생산 과 | 과 장 | 석천연 | | |
| 운 창 과 | 과 장 | 최기호 | | |
| 제 약 실 | 실 장 | 김인수 | | |
| 자 제 상 사 | 사 장 | 박송성 | | |
| 합 홍 시 | 위 원 장 | | | |
| | 부 위 원 장 | 조경복 | 김달봉 | |
| 연료상업관리소 | 소 장 | 최남익 | | |
| 건설수송기동대 | 분초급당비서 | 김세환 | | |
| 홍 덕 구 역 | 위 원 장 | | | |
| 건물보수사업소 | 지 배 인 | 한형철 | | |
| 소 속 불 명 | 생산지도원 | 한형현 | | |
| | 건물관리지도원 | 신승숙 | | |
| 성 천 강 구 역 | 위 원 장 | 추영숙 | | |
| | 부 위 원 장 | 류영덕 | | |
| 도 서 관 | 관 장 | 김명숙 | | |
| | 당세포비서 | 강경옥 | | |
| | 사 서 | 김청숙 | 리옥남 | 서정숙 |
| | | 차학영 | | |
| 동 홍 산 구 역 | 위 원 장 | | | |

| | | |
|-----------|---------|---------|
| 편의봉사사업소 | 초급당비서 | 박경숙 |
| 회 상 구 역 | 위 원 장 | 리종성 |
| 상 업 관 리 소 | 소 장 | 박명숙 |
| | 초급당비서 | 리호철 |
| 의약품관리소 | 소 장 | 김명수 |
| 소 속 불 명 | 지 도 원 | 김배훈 |
| 사 포 구 역 | 위 원 장 | 박광흠 |
| 도시경영사업소 | 지 배 인 | 방창일 |
| 해 안 구 역 | 위 원 장 | 김윤선 |
| 도시설계사업소 | 소 장 | 리인순 |
| 홍 남 구 역 | 부 위 원 장 | 박종운 |
| 신 포 시 | 위 원 장 | 박영철 |
| 연 유 공 급 소 | 소 장 | 한원익 |
| 단 천 시 | 위 원 장 | 로홍범 |
| 소 속 불 명 | 과 장 | 박 철 |
| 합 주 군 | 위 원 장 | 리달주 |
| 소 속 불 명 | 부 장 | 최시화 |
| 연 유 공 급 소 | 소 장 | 정정국 |
| 수 의 방 역 소 | 소 장 | 림 호 |
| 략 원 군 | 위 원 장 | |
| 교 육 과 | 과 장 | 리정수 |
| 교원재교육강습소 | 소 장 | 리기천 |
| 정 평 군 | 위 원 장 | 강진광 |
| | 부 위 원 장 | 황관숙 황의봉 |
| 금 야 군 | 위 원 장 | 김준철 |
| | 부 위 원 장 | 조장룡 |

| | | | |
|-----------------|---------|-----|-----|
| 소 속 불 명 과 | 장 | 김수일 | |
| | 지 도 원 | 김수진 | |
| 토지및강하천 건설사업소 | 지 배 인 | 리준호 | |
| 산 립 경 영 소 | 지 도 원 | 탁홍순 | |
| 고 원 군 | 위 원 장 | 윤봉규 | |
| 량 정 관 리 소 | 초급당비서 | 김윤희 | |
| 상 업 관 리 소 | 소 장 | 주중녀 | |
| 요 덕 군 | 위 원 장 | 김석빈 | |
| 소 속 불 명 과 | 장 | 최성대 | |
| | 지 도 원 | 김태열 | |
| 장 진 군 | 부 위 원 장 | 리영민 | 한동건 |
| 영 광 군 | 위 원 장 | 김옥란 | |
| | 부 위 원 장 | 박창수 | |
| 소 속 불 명 부 | 장 | 박찬수 | |
| 신 흥 군 | 위 원 장 | 신영섭 | |
| 홍 원 군 | 부 위 원 장 | 김태준 | |
| 북 청 군 | 위 원 장 | 진옥용 | |
| 산 립 경 영 소 | 기 사 장 | 박정국 | |
| 덕 성 군 | 위 원 장 | 김월섭 | |
| | 부 위 원 장 | 김선녀 | |
| 리 원 군 | 위 원 장 | 고선옥 | |
| | 초급당비서 | 김진환 | |
| 지방공업관리부 | 부 장 | 김기선 | |
| 소 속 불 명 | 책임지도원 | 리창규 | |

○함경북도

위 원 장 박수길

부 위 원 장 강영위 김봉을 김성권 김철봉 리승규
리원규 맹기호 백화룡 윤연황 장명진
장봉일 최경훈 최기덕 현동혁

사 무 장 전택실

지구계획위원회 위 원 장 리승규
종합계획국 국 장 강경모
계 획 국 국 장 립계철
지방공업총국 부총국장 강동영
소 속 불 명 처 장 리윤구
대외경제협력국 국 장 채송학
부 국 장 김경호
수 산 총 국 총 국 장 김순길
림 업 관 리 국 국 장 허태준
부 국 장 차종렬
대 흥 관 리 국 국 장
후방물자공급소 소 장 송청무
중소발전소관리국 국 장 남상률
지방건설관리국 국 장
건 재 시 험 소 소 장
건 재 연 구 실 실 장 최영헌
탐 사 관 리 국 국 장
117지질탐사대 기 사 장 김홍섭
소 속 불 명 총 국 장 강현수
부총국장 양순안
국 장 김영관 김정덕 최송환
예 술 선 전 대 대 장 정성희

| | | | |
|---------|-------|---|-------------|
| 의약품관리소 | 소 | 장 | |
| 청년동맹비서 | | | 우정호 |
| 위생방역소 | 소 | 장 | |
| 소속불명과장 | | | 정원도 |
| 도시설계사업소 | 설계 | 가 | 김성연 |
| 청진시위 | 위원 | 장 | 박춘만 |
| | 부위원 | 장 | 김우희 김형삼 박창식 |
| | | | 주인현 |
| 건설총국 | 총국 | 장 | 리춘수 |
| 소속불명 | 부국 | 장 | 윤상철 |
| | 치 | 장 | 송병부 |
| 포항구역 | 위원 | 장 | |
| 량정사업소 | 지배인 | | 채순남 |
| | 초급당비서 | | 김윤필 |
| 출판물보급소 | 소 | 장 | 박봉녀 |
| | 당세포비서 | | 강정실 |
| 청송유치원 | 원 | 장 | 림순옥 |
| 신암구역 | 위원 | 장 | |
| 위생방역소 | 소 | 장 | |
| 실험실 | 의사 | | 전죽철 |
| 수남구역 | 위원 | 장 | 김승규 |
| 청남유치원 | 원 | 장 | 박금실 |
| 송평구역 | 위원 | 장 | |
| 량정사업소 | 지배인 | | 황병철 |
| 라남구역 | 부위원 | 장 | 정영희 |
| 의약품관리소 | 소 | 장 | 윤광열 |

| | | | | | | | | | | | | |
|---|---|---|---|---|---|---|---|---------|----|-----|---|-----|
| 부 | 윤 | 구 | 역 | 위 | 원 | 장 | | | | | | |
| | 상 | 업 | 관 | 리 | 소 | 소 | 장 | 최순금 | | | | |
| 김 | | 책 | 시 | 위 | 원 | 장 | | 김영운 | | | | |
| | | | | 부 | 위 | 원 | 장 | 리병식 신형숙 | | | | |
| | 상 | 업 | 관 | 리 | 소 | 소 | 장 | 남길동 | | | | |
| | | | | | | 초 | 급 | 당 | 비서 | 김영순 | | |
| 라 | 진 | · | 선 | 봉 | 시 | 위 | 원 | 장 | | 김수렬 | | |
| | | | | | | 공 | 업 | 부 | 위 | 원 | 장 | |
| | | | | | | 외 | 사 | 부 | 위 | 원 | 장 | 장봉은 |
| 산 | 업 | 개 | 발 | 총 | 국 | 총 | 국 | 장 | | 명기호 | | |
| 대 | 외 | 협 | 력 | 국 | 국 | 장 | | | | 신문순 | | |
| 5 | 9 | 호 | 지 | 휘 | 부 | 부 | 위 | 원 | 장 | 전세일 | | |
| | 무 | 역 | 과 | 과 | 장 | | | | | 주희철 | | |
| | 소 | 속 | 불 | 명 | 책 | 임 | 지 | 도 | 원 | 유병권 | | |
| | 출 | 판 | 물 | 보 | 급 | 소 | 소 | 장 | | 안승헌 | | |
| | | | | | | 당 | 세 | 포 | 비서 | 리향순 | | |
| 회 | 령 | 시 | 위 | 원 | 장 | | | | | 오수창 | | |
| 무 | 산 | 군 | 위 | 원 | 장 | | | | | | | |
| | 상 | 업 | 관 | 리 | 소 | 소 | 장 | | | 김시훈 | | |
| | | | | | | 초 | 급 | 당 | 비서 | 탁호순 | | |
| 경 | 성 | 군 | 부 | 위 | 원 | 장 | | | | 김호룡 | | |
| 길 | 주 | 군 | 위 | 원 | 장 | | | | | 김홍권 | | |
| 화 | 대 | 군 | 위 | 원 | 장 | | | | | 황옥선 | | |
| | | | | | | 사 | 무 | 장 | | 최봉삼 | | |
| 명 | 천 | 군 | 위 | 원 | 장 | | | | | 박수진 | | |
| | 소 | 속 | 불 | 명 | 과 | 장 | | | | 엄용철 | | |

온 성 군 위 원 장 최철수

상 업 관 리 소 소 장 최길복

세 별 군 위 원 장 김 철

○강 원 도

위 원 장 고종티

부 위 원 장 김정호 김봉환 김영교 김창선 김창희

로길중 리운도 리청일 럽형길 박승근

박영호 천만덕 한성구

사 부 장 한기철

지구계획위원회 위 원 장 로길중

제1부위원장 한철균

과학기술위원회 위 원 장 김철원

계 획 국 부 국 장 유창식

지 방 공 업 총 국 총 국 장 김순필

일 용 공 업 소 기 사 장 김학식

지 방 공 업 관 리 국 국 장 리일섭

지 방 건 설 건 재 총 국 총 국 장 량수만

소 속 불 명 소 장 리명호

로 동 행 정 국 기 사 장 오기철

수 산 관 리 국 국 장 홍석길

유 원 지 밋 관 광
봉 사 관 리 국 국 장 리근식

무 역 관 리 국 채 임 비 서 리영길

수출품기공사업소 소 장

운 수 관 리 국 국 장 현학진

체 신 관 리 국 국 장 홍덕영

소 속 불 명 지 배 인 김화숙

| | | | | | |
|---|---|---|-----|-----|-----|
| | 국 | 장 | 김창혁 | | |
| | 부 | 국 | 장 | 한성구 | |
| | 처 | 장 | 주희경 | | |
| | 지 | 도 | 원 | 박홍흡 | |
| 육 | 아 | 원 | 원 | 장 | 김성옥 |
| | | | 당 | 세 | 포 |
| | | | 비 | 서 | 최은너 |
| | 소 | 속 | 불 | 명 | 의 |
| | | | | | 사 |
| | | | | | 김금춘 |
| | | | | | 담당 |
| | | | | | 보 |
| | | | | | 육 |
| | | | | | 원 |
| | | | | | 남 |
| | | | | | 정 |
| | | | | | 숙 |
| | | | | | 리 |
| | | | | | 영 |
| | | | | | 춘 |
| | | | | | 한 |
| | | | | | 옥 |
| | | | | | 빈 |
| 원 | 산 | 시 | 위 | 원 | 장 |
| | | | | | 리 |
| | | | | | 창 |
| | | | | | 우 |
| | | | | | 부 |
| | | | | | 위 |
| | | | | | 원 |
| | | | | | 장 |
| | | | | | 김 |
| | | | | | 명 |
| | | | | | 복 |
| | | | | | 순 |
| | | | | | 장 |
| | | | | | 부 |
| | | | | | 원 |
| | | | | | 석 |
| | | | | | 사 |
| | | | | | 무 |
| | | | | | 장 |
| | | | | | 박 |
| | | | | | 명 |
| | | | | | 길 |
| | | | | | 동 |
| | | | | | 길 |
| | | | | | 준 |
| 소 | 속 | 불 | 명 | 과 | 장 |
| | | | | | 김 |
| | | | | | 형 |
| | | | | | 철 |
| | | | | | 동 |
| | | | | | 길 |
| | | | | | 준 |
| 교 | 육 | 도 | 서 | 및 | |
| 기 | 자 | 재 | 공 | 급 | 소 |
| | | | | | 소 |
| | | | | | 장 |
| | | | | | 김 |
| | | | | | 휘 |
| | | | | | 규 |
| 문 | 천 | 시 | 위 | 원 | 장 |
| | | | | | 주 |
| | | | | | 정 |
| | | | | | 돈 |
| | | | | | 부 |
| | | | | | 위 |
| | | | | | 원 |
| | | | | | 장 |
| | | | | | 전 |
| | | | | | 성 |
| | | | | | 복 |
| 상 | 업 | 관 | 리 | 소 | |
| | | | | | 초 |
| | | | | | 급 |
| | | | | | 당 |
| | | | | | 비 |
| | | | | | 서 |
| | | | | | 박 |
| | | | | | 용 |
| | | | | | 익 |
| 산 | 립 | 경 | 영 | 소 | |
| | | | | | 소 |
| | | | | | 장 |
| | | | | | 채 |
| | | | | | 시 |
| | | | | | 용 |
| 안 | 변 | 군 | 위 | 원 | 장 |
| | | | | | 최 |
| | | | | | 원 |
| | | | | | 숙 |
| | | | | | 부 |
| | | | | | 위 |
| | | | | | 원 |
| | | | | | 장 |
| | | | | | 김 |
| | | | | | 영 |
| | | | | | 철 |
| 고 | 산 | 군 | 위 | 원 | 장 |
| | | | | | 박 |
| | | | | | 영 |
| | | | | | 숙 |
| | | | | | 부 |
| | | | | | 위 |
| | | | | | 원 |
| | | | | | 장 |
| | | | | | 김 |
| | | | | | 경 |
| | | | | | 문 |
| 자 | 동 | 차 | 사 | 업 | 소 |
| | | | | | 초 |
| | | | | | 급 |
| | | | | | 당 |
| | | | | | 비 |
| | | | | | 서 |
| | | | | | 송 |
| | | | | | 태 |
| | | | | | 규 |
| 량 | 정 | 사 | 업 | 소 | |
| | | | | | 초 |
| | | | | | 급 |
| | | | | | 당 |
| | | | | | 비 |
| | | | | | 서 |
| | | | | | 김 |
| | | | | | 영 |
| 통 | 천 | 군 | 부 | 위 | 원 |
| | | | | | 장 |
| | | | | | 어 |
| | | | | | 문 |
| | | | | | 섭 |

| | | | |
|----------|-----|------|-------------|
| 교원재교육강습소 | 소 | 장 | 도한철 |
| 통천읍유치원 | 원 | 장 | 원인선 |
| 고성군위원장 | 원 | 장 | 고홍렬 |
| 상업관리소 | 소 | 장 | 유상섭 |
| 소속불명과 | 과 | 장 | 리정렬 오원섭 정상기 |
| 금강군위원장 | 원 | 장 | 김택수 |
| | | 부위원장 | 강남주 |
| 김화군위원장 | 원 | 장 | |
| 상업관리소 | 소 | 장 | 박정녀 |
| 회양군위원장 | 원 | 장 | |
| 자동차사업소 | 지배인 | | 김인철 |
| 세포군위원장 | 원 | 장 | 최호려 |
| 평강군위원장 | 원 | 장 | 주상식 |
| 철원군위원장 | 원 | 장 | 최석규 |
| 이천군위원장 | 원 | 장 | |
| 군편의봉사관리소 | 지배인 | | 강선렬 |
| 판교군위원장 | 원 | 장 | 배춘보 |
| 법동군위원장 | 원 | 장 | 김종국 |
| 소속불명위원장 | 원 | 장 | 김택연 |
| | | 부위원장 | 박명길 |

(2) 시·도·군 농촌경리위원회(군 협동농장경영위원회)

○평양특별시

| | |
|---------|---------|
| 위 원 장 | 한창렬 |
| 제1부위원장 | 박경진 |
| 부 위 원 장 | 박남혁 홍장수 |

초 급 농 근 맹 위 원 장 임진호
 사 동 구 역 위 원 장 김화숙
 만 경 대 구 역 위 원 장 윤원순
 기 사 장 로용익
 력 포 구 역 위 원 장 리종섭
 중 화 군 위 원 장 리영정
 강 동 군 위 원 장 리명옥
 부 위 원 장 김만성

○남포직할시

위 원 장 장현철
 제1부위원장 정학영
 부 위 원 장 김해식 로관희
 강 서 구 역 위 원 장 류재경
 향 구 구 역 위 원 장 김선애
 소 속 불 명 과 장 오광준
 룡 강 군 위 원 장 김해식
 기 사 장 리영걸

○개성직할시

위 원 장 김창환
 부 위 원 장 강봉길 김병규 라정화 럽재오
 소 속 불 명 처 장 전길남
 개 풍 군 위 원 장 김동교
 관 문 군 위 원 장 김경준
 장 풍 군 위 원 장 김창곤

○평안남도

위 원 장 박영훈

고 문 위 원 장 김락희
 생 산 부 위 원 장 김정연 김창화
 초 급 당 비 서 김창헌
 소 속 불 명 치 장 한덕성
 제 3 사 업 소 지 배 인 한찬문
 당 비 서 안광섭
 평 성 시 위 원 장 김경두
 순 천 시 위 원 장 이정립
 기 사 장 백정원
 안 주 시 위 원 장 한광복
 개 천 시 위 원 장
 소 속 불 명 과 장 모용성
 덕 천 시 위 원 장 김성주
 대 동 군 위 원 장 김순덕
 온 천 군 위 원 장 김은주
 증 산 군 위 원 장 리택봉
 평 원 군 위 원 장 권원집
 기 사 장 한상학
 문 덕 군 위 원 장 배근수
 기 사 장 김광석
 성 천 군 지 배 인 김원녕
 숙 천 군 위 원 장 최선일
 양 덕 군 위 원 장 손주홍
 신 양 군 위 원 장 김관순

○ 평안북도

위 원 장 최후용

| | | | | |
|-----------|-------|-----|-----|-----|
| 제1부 위원장 | 류진수 | | | |
| 부 위원장 | 김병렬 | 김승식 | 류관춘 | 옥봉혁 |
| 생산기술처 | 처 | 장 | 김이영 | |
| 관개하천건설사업소 | 지배인 | | 최영덕 | |
| 소속불명처 | 장 | | 김성남 | |
| 구성시 | 위원장 | | 지영하 | |
| | 기사장 | | 정봉승 | |
| 정주시 | 위원장 | | 림응식 | |
| | 기사장 | | 강만영 | |
| 소속불명과 | 장 | | 박영렬 | |
| 룡천군 | 위원장 | | 리창수 | |
| | 초급당비서 | | 김석태 | |
| 염주군 | 위원장 | | 리기수 | |
| 철산군 | 위원장 | | 안창식 | |
| 동림군 | 위원장 | | | |
| 소속불명과 | 장 | | 임신근 | |
| 곽산군 | 기사장 | | 김병곤 | |
| 운전군 | 위원장 | | 리명근 | |
| | 부위원장 | | 박정원 | |
| 박천군 | 위원장 | | 최명호 | |
| 관개관리소 | 소장 | | 현택환 | |
| 태천군 | 위원장 | | | |
| 대관군 | 위원장 | | 최명호 | |
| 동창군 | 위원장 | | 조효숙 | |

○자 강 도

위 원 장 허성춘

| | | | |
|-------------|-----|-----|-----|
| 부 위 원 장 | 고범윤 | 김관빈 | 김익봉 |
| 초 급 당 비 서 | 류락순 | | |
| 기 계 화 학 처 | 처 | 장 | 라원일 |
| | 부 처 | 장 | 류응일 |
| 강 계 시 위 원 장 | | | 오정심 |
| 만 포 시 위 원 장 | | | 백인하 |
| 회 천 시 위 원 장 | | | 김려히 |
| 장 강 군 위 원 장 | | | 전기벽 |
| 자 성 군 위 원 장 | | | 문병권 |
| 송 원 군 위 원 장 | | | 박명선 |
| 성 간 군 위 원 장 | | | 김조길 |
| 전 천 군 기 사 장 | | | 김문창 |
| 룡 립 군 위 원 장 | | | 차승일 |

○ 량 강 도

| | | | |
|---------------|-------|-----|---------|
| 위 원 장 | 심상후 | | |
| 제1부위원장 | 리증호 | | |
| 부 위 원 장 | 김종구 | 김주돈 | 리왕섭 박정호 |
| 산 업 기 술 처 | 처 | 장 | 김종부 |
| 소 속 불 명 처 | | 장 | 김응도 |
| 김 정 속 군 위 원 장 | | | 김문호 |
| | 초급당비서 | | 정경철 |
| 농 산 과 과 장 | | | 지호선 |
| 계 획 과 과 장 | | | 정봉철 |
| 보 천 군 위 원 장 | | | 로정범 |
| | 기 사 장 | | 백우기 |
| 풍 서 군 위 원 장 | | | 김은숙 |

김 형 권 군 위 원 장 원충섭
 삼 수 군 위 원 장 리형래
 운 흥 군 위 원 장 장병관

○ 황해남도

위 원 장 김보경
 제1부위원장 김봉주
 부 위 원 장 문병기
 초 급 당 비 서 려택룡
 생 산 지 도 국 부 위 원 장 리창학
 소 속 불 명 처 장 김성옥 한정복
 해 주 시 위 원 장 한숙현
 초 급 당 비 서 문정식
 기 사 장 윤복환
 강 령 군 위 원 장 김성익
 용 진 군 위 원 장 천종희
 룡 연 군 위 원 장 김승천
 기 사 장 박시하
 삼 천 군 위 원 장 김동준
 기 사 장 김중모
 과 일 군 위 원 장 김기환
 은 룰 군 위 원 장 민정식
 은 천 군 위 원 장 김영봉
 기 사 장 최윤희
 안 악 군 위 원 장 김영옥
 신 천 군 위 원 장 김진국
 기 사 장 리영호

| | | | | | | |
|---|---|---|---|---|---|---------|
| 재 | 령 | 군 | 위 | 원 | 장 | 김춘녀 |
| | | | 기 | 사 | 장 | 김병현 김은하 |
| 신 | 원 | 군 | 위 | 원 | 장 | 김동준 |
| 봉 | 천 | 군 | 초 | 급 | 당 | 비서 송명배 |
| | | | 기 | 사 | 장 | 김광흡 |
| 배 | 천 | 군 | 위 | 원 | 장 | 림광희 |
| 연 | 안 | 군 | 위 | 원 | 장 | 오인석 |
| | | | 기 | 사 | 장 | 고수영 |
| 청 | 단 | 군 | 위 | 원 | 장 | 민정식 |

○황해북도

| | | | |
|-----|---|-----|-----------|
| 위 | 원 | 장 | 최용선 |
| 제1부 | 위 | 원 | 장 럽재오 |
| 부 | 위 | 원 | 장 리윤재 조정인 |
| 생 | 산 | 지 | 도 |
| 처 | 위 | 원 | 장 김종은 |
| | | | 초급당비서 장영남 |
| 위 | 생 | 방 | 역 |
| 소 | 소 | 장 | |
| 소 | 속 | 불 | 명 |
| 실 | 장 | 김철인 | |
| 사 | 리 | 원 | 시 |
| 위 | 원 | 장 | 조혜숙 |
| 황 | 주 | 군 | 위 |
| 원 | 장 | 김용채 | |
| 연 | 탄 | 군 | 위 |
| 원 | 장 | 리수만 | |
| 봉 | 산 | 군 | 위 |
| 원 | 장 | 우영순 | |
| 은 | 파 | 군 | 위 |
| 원 | 장 | 전혜경 | |
| | | 부 | 위 |
| | | 원 | 장 |
| | | 현 | 화 |
| | | 봉 | |
| | | 기 | 사 |
| | | 장 | 김형우 |
| 린 | 산 | 군 | 위 |
| 원 | 장 | 최창숙 | |
| 서 | 홍 | 군 | 위 |
| 원 | 장 | 오광구 | |

| | | | | | | |
|---|---|---|---|---|---|-----|
| 수 | 안 | 군 | 위 | 원 | 장 | 최용선 |
| 연 | 산 | 군 | 위 | 원 | 장 | 리영숙 |
| 신 | 평 | 군 | 위 | 원 | 장 | 최 건 |
| 신 | 계 | 군 | 위 | 원 | 장 | 박미현 |
| 평 | 산 | 군 | 위 | 원 | 장 | 박재연 |
| 금 | 천 | 군 | 위 | 원 | 장 | 전정옥 |

○ 함경남도

| | | | | | |
|-----|---|---|-----|-----|-----|
| 위 | 원 | 장 | 리의현 | | |
| 제1부 | 위 | 원 | 장 | 최 등 | |
| 부 | 위 | 원 | 장 | 리철호 | 심유근 |
| 축 | 산 | 처 | 처 | 장 | 김용철 |
| 소 | 속 | 불 | 명 | 지 | 도 |
| 원 | | | | | 박상익 |
| 남 | 새 | 연 | 구 | 소 | 소 |
| | | | | | 장 |
| 소 | 속 | 불 | 명 | 실 | 장 |
| | | | | | 리봉수 |
| | | | | | 한인경 |
| 함 | 흥 | 시 | 부 | 위 | 원 |
| | | | | | 장 |
| | | | | | 리미순 |
| 회 | 상 | 구 | 역 | 위 | 원 |
| | | | | | 장 |
| | | | | | 우룡남 |
| 단 | 천 | 시 | 위 | 원 | 장 |
| | | | | | |
| | | | | 초급 | 당 |
| | | | | 비서 | 심경울 |
| 함 | 주 | 군 | 위 | 원 | 장 |
| | | | | | 리영해 |
| 정 | 평 | 군 | 위 | 원 | 장 |
| | | | | | 서상의 |
| 금 | 야 | 군 | 위 | 원 | 장 |
| | | | | | 림규순 |
| 고 | 원 | 군 | 위 | 원 | 장 |
| | | | | | 리창남 |
| 요 | 덕 | 군 | 위 | 원 | 장 |
| | | | | | 박태천 |
| 부 | 전 | 군 | 위 | 원 | 장 |
| | | | | | |
| | | | | 기 | 사 |
| | | | | | 장 |
| | | | | | 허성기 |
| 영 | 광 | 군 | 위 | 원 | 장 |
| | | | | | 조창송 |

| | | | | | | |
|---|---|---|---|---|---|--------|
| 신 | 홍 | 군 | 위 | 원 | 장 | |
| | | | 기 | 사 | 장 | 주동욱 |
| 덕 | 성 | 군 | 위 | 원 | 장 | 김월섬 |
| 리 | 원 | 군 | 위 | 원 | 장 | 조일억 |
| | | | 초 | 급 | 당 | 비서 김형태 |
| 허 | 천 | 군 | 위 | 원 | 장 | 김일웅 |
| | 소 | 속 | 불 | 명 | 과 | 장 리종영 |

○함경북도

| | | | | | | |
|--------|---|---|-----|-----|-----|-----------|
| 위 | 원 | 장 | 남송록 | | | |
| 제1부위원장 | | | | | | |
| 부 | 위 | 원 | 장 | 양길웅 | 정인철 | 최규철 한홍선 |
| 생 | 산 | 기 | 술 | 처 | 처 | 장 리은현 |
| | | | | 부 | 처 | 장 김상철 김상태 |
| 생 | 산 | 처 | 처 | 장 | 김경일 | |
| 청 | 진 | 시 | 위 | 원 | 장 | 리영선 |
| 김 | 책 | 시 | 기 | 사 | 장 | 리정화 |
| 선 | 봉 | 시 | 위 | 원 | 장 | 장춘호 |
| | | | 부 | 위 | 원 | 장 로만수 안남철 |
| | | | 기 | 사 | 장 | 송영배 |
| 회 | 령 | 시 | 위 | 원 | 장 | 황 민 |
| 무 | 산 | 군 | 위 | 원 | 장 | 권오덕 |
| 길 | 주 | 군 | 위 | 원 | 장 | 조영찬 |
| 화 | 대 | 군 | 위 | 원 | 장 | |
| | | | 기 | 사 | 장 | 박명권 |
| 명 | 천 | 군 | 위 | 원 | 장 | 최영진 |
| 화 | 성 | 군 | 위 | 원 | 장 | |

| | | | | | | | |
|---|---|---|---|---|---|-----|-----|
| 소 | 속 | 불 | 명 | 과 | 장 | 황청하 | |
| 어 | 랑 | 군 | 위 | 원 | 장 | 강호길 | |
| 연 | 사 | 군 | 위 | 원 | 장 | 김득일 | |
| 새 | 별 | 군 | 위 | 원 | 장 | 김승진 | |
| 부 | 령 | 군 | 부 | 위 | 원 | 장 | 강완식 |

○강 원 도

| | | | | | | | | |
|---|---|---|-----|-----|-----|-----|-----|-----|
| 위 | 원 | 장 | 김홍수 | | | | | |
| 부 | 위 | 원 | 장 | 김택수 | 김학찬 | 엄두성 | | |
| 농 | 업 | 기 | 술 | 처 | 처 | 장 | | |
| | | | | 부 | 처 | 장 | 권영환 | |
| 농 | 산 | 과 | 과 | 장 | 김성월 | 김형을 | | |
| 자 | 재 | 처 | 부 | 처 | 장 | 김일범 | | |
| 소 | 속 | 불 | 명 | 처 | 장 | 리인하 | 박창언 | |
| 자 | 재 | 상 | 사 | 사 | 장 | 럼기섭 | | |
| 연 | 유 | 공 | 급 | 소 | 소 | 장 | 리덕희 | |
| 원 | 산 | 시 | 위 | 원 | 장 | 한영희 | | |
| | | | | 기 | 사 | 장 | 김상집 | |
| 문 | 천 | 시 | 위 | 원 | 장 | 최병식 | | |
| 농 | 촌 | 자 | 재 | 공 | 급 | 소 | 장 | 정평옥 |
| 안 | 변 | 군 | 위 | 원 | 장 | 주춘정 | | |
| | | | | 기 | 사 | 장 | 정철영 | |
| 고 | 산 | 군 | 위 | 원 | 장 | 김지련 | | |
| | | | | 부 | 위 | 원 | 장 | 김선두 |
| 통 | 천 | 군 | 위 | 원 | 장 | 안채일 | | |
| 고 | 성 | 군 | 위 | 원 | 장 | 김길화 | | |
| 금 | 강 | 군 | 위 | 원 | 장 | | | |

| | | | | | | |
|---|---|---|---|---|---|-----|
| | | | 기 | 사 | 장 | 주홍순 |
| 창 | 도 | 군 | 위 | 원 | 장 | 최승준 |
| 세 | 포 | 군 | 위 | 원 | 장 | |
| | | | 기 | 사 | 장 | 김학선 |
| 평 | 강 | 군 | 위 | 원 | 장 | 홍경수 |
| 법 | 동 | 군 | 위 | 원 | 장 | 박영숙 |

3. 인 민 권

3. 인 민 군

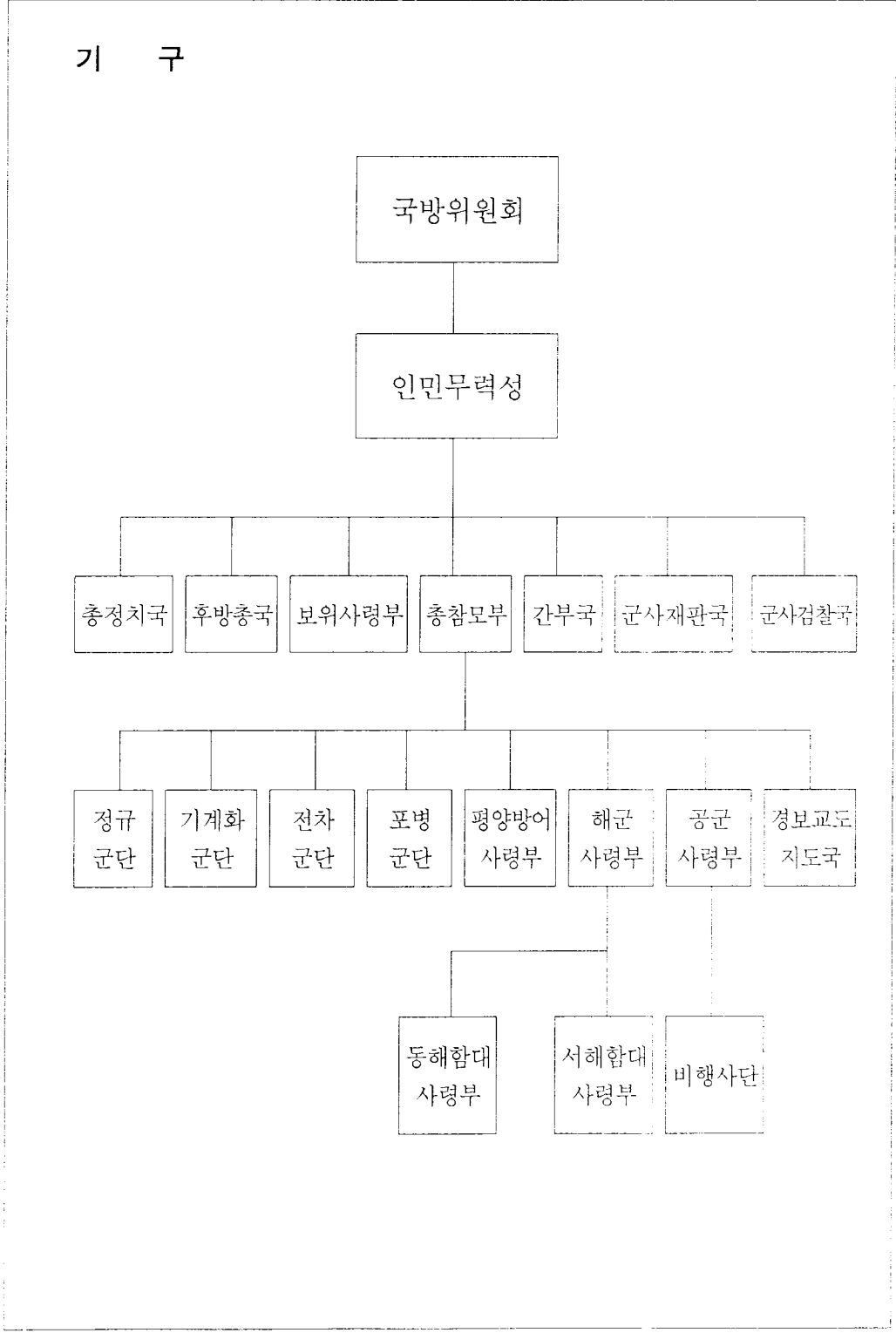

가. 국방위원회

위 원 장 김정일(원수)
제1부 위원장 조명록(차수)
부 위 원 장 김일철(차수) 리용무(차수)
위 원 전병호 김철만 리을설(원수) 김영춘(차수)
연형묵 백학립(차수)

나. 최고사령부

최 고 사 령 관 김정일(원수)

다. 인민무력성

상 김일철(차수)
제 1 부 상
부 상 오룡방(대장) 리병욱(대장) 정창렬(대장)
김정각(상장) 리춘석(상장)
대 변 인 장성익(소장)

(1) 호위사령부

사 령 관 리을설(원수)
참 모 장 윤정린(상장)
정 치 위 원 최성수(상장)

(2) 총정치국

국 장 조명록(차수)
부 국 장 현철해(대장) 박재경(대장) 오정훈(중장)

리이준(중장)

| | | | | | | | |
|---|---|---|---|---|-----------|---|---------|
| 조 | 직 | 부 | 부 | 장 | | | |
| 선 | 전 | 부 | 부 | 장 | 한동근(중장) | | |
| | | | 부 | 부 | 장 김근수(소장) | | |
| 로 | 동 | 단 | 체 | 부 | 부 | 장 | 리이훈(중장) |
| 청 | 년 | 사 | 업 | 부 | 부 | 장 | 김명호(소장) |
| 적 | 공 | 부 | 부 | 장 | | | |
| 검 | 열 | 부 | 부 | 장 | | | |
| 총 | 무 | 부 | 부 | 장 | | | |

(3) 간 부 국

국 장 김기선(상장)

(4) 보 위 사 령 부

사 령 관 원응희(대장)

(5) 군 사 재 판 국

국 장 리병일(소장)

(6) 군 사 검 찰 국

국 장 김병남(소장)

(7) 후 방 총 국

부 국 장 리덕규(소장)

참 모 장 김형섭(소장)

군 의 국 국 장 양형삼(소장)

라. 총참모부

총 참 모 장 김영춘(치수)
부 총 참 모 장 박승원(중장) 안피늑(상장) 리봉죽(중장)
작 전 국 국 장 리명수(상장)
부 국 장 정향산(중장)
김정만(소장)
류계환(소장)
정 찰 국 국 장 김대식(상장)
부 국 장 장봉립(중장)
김영철(소장)
통 신 국 국 장 김형룡(중장)
공 병 국 국 장 김양집(중장)
제 2 전 투 훈 련 국 국 장 우명원(소장)
경 무 국 국 장 오득순(중장)
장 비 국 국 장 장창호(소장)
대 외 사 업 국 국 장 리상우(소장)
부 국 장 리동일(대좌)
기 술 총 국 국 장 리수현(중장)
총 무 국 국 장

마. 각군사령부

(1) 경보교도지도국

국 장 리태철(상장)

(2) 전차교도지도국

국 장 전기련(상장)

(3) 포 병 사 령 부

사 령 관 김하규(대장)

(4) 고 사 포 사 령 부

사 령 관 남상락(대장)

(5) 해 군 사 령 부

사 령 관 김윤심(상장)

동해함대사령관 권상호(중장)

서해함대사령관 정명도(중장)

정 치 위 원 심상대(중장)

(6) 공 군 사 령 부

사 령 관 오금철(상장)

부 사 령 관 장동진(중장) 홍성률(중장)

박형욱(소장) 리철환(소장)

안영국(소장) 박승주(소장)

김수현(소장)

정 치 위 원 정규함(중장)

(7) 평양방어사령부

사 령 관 박기서(차수)

부 사 령 관 김남경(중장)

바. 인민군판문점대표부

대 표 리찬복(중장)
부 대 표 박립수(대좌)
책 입 련 탁 관 유영철(상좌)
련 탁 관 신군성(중좌) 강송남(중좌)

사. 군교육기관

(1) 김일성군사종합대학

총 장 최인덕(차수)
제 1 부 총 장 지기선(상장)
부 총 장 리종우(상장) 권중영(중장) 김순일(중장)
양종필(중장) 한용만(중장)
정 치 부 부 장 조영근(중장)
과 학 연 구 부 부 장 김홍준(소장)
초급당비서 김병구
소 속 불 명 학 부 장 김창룡(소장)
강 좌 장 김수현(소장) 주상탁(소장)
차창남 함형규
부 강 좌 장 리상기 정병연 최룡남
교 원 전기원 한명순
연 구 원 원 장 최태웅(소장)
연 구 소 부 소 장 박기성(소장)

(2) 김일성정치대학

총 장 옥봉린(상장)

부 총 장 리능훈(중장)
 부 학 장 차경일
 초 급 당 비 서 김정남(소장)
 초 급 직 맹 위 원 장 공승국
 정 치 부 부 장 유병열
 부 부 장 리춘보
 소 속 불 명 학 부 장 리청학 전치우
 강 좌 장 리인봉 립철운 문정화
 민영철 박병걸 박병식
 박창봉 박해성 안만희
 채경욱
 부 강 좌 장 권 영 김연석 마능호
 교 원 김상호
 연 구 소 소 장 광영찬(소장)
 연 구 사 김윤찬(소장)

(3) 김혁군사대학

학 장

(4) 김책공군대학

학 장 리종식(중장)

(5) 김정숙해군대학

학 장 김양근(소장)

(6) 김정숙종합군관학교

교 장

(7) 김형직군의대학

학 장 리 석(소장)
학 부 장 김병주
소 속 분 명 부 장 진홍렬
장 좌 장 김송식(소장)
교 원 한태섭(소장)

(8) 강건종합군관학교

교 장 심명수(상장)
교 육 국 국 장 김철수(소장)
정 치 국 국 장 조용근(소장)

(9) 김형권군관학교

교 장

(10) 김진군관학교

교 장

(11) 종합포병군관학교

교 장 김재윤(소장)

(12) 인민경비대군관학교

교 장 김병순(소장)

(13) 주을비행군관학교

교 장 박영중(소장)

(2) 반제투사로병위원회

위 원 장

부 위 원 장 김룡연(차수)

위 원 리태호(소장)

(3) 인민군청년동맹

비 서 김명호

(4) 인민군체육지도위원회

위 원 장 최부일(중장)

(5) 인민군신문사

책 입 주 필 김덕현(소장)

부 주 필 리운세(인민기자) 박상운(대좌) 주종경

부 장 주재식 최홍권

(6) 인민군출판사

사 장 윤명도

부 사 장 김신철

당 비 서 박익준

기 자 럽광덕 박성옥

편 집 원 조 훈

소 속 불 명 부 장 김준식

(7) 인민군창작사

사 장 박창섭

부 사 장 리춘성
 초 급 당 비 서 박익준
 소 속 불 명 실 장 리춘룡

(8) 인민군종합인쇄공장

지 배 인 리학록

(9) 인민군협주단

단 장 현병무
 제 1 부 단 장 김춘식
 예 술 부 단 장 엄하진
 부 단 장 김근영 최관봉
 정 치 부 부 장 김응선
 창 작 부 부 장 신운호
 창 작 실 작 가 김동철 리종률 설태경
 신운호 윤두근 최준경
 예 술 부 부 장 최관봉
 무 용 과 과 장 홍정화
 중 음 악 부 부 장 임덕수
 기 악 과 악 장 김기수
 작 곡 가 계훈경 김동철 도영섭
 성악지도원 김옥봉
 공 혼 배 우 리동섭 임덕수
 배 우 송정실 정현욱 현호웅
 소 속 불 명 인 민 배 우 홍정화

(10) 인민군교예단

| | | | | |
|---|---|-----|---|-------|
| 단 | 장 | 박명수 | | |
| 정 | 치 | 부 | 부 | 장 도용호 |
| 창 | 작 | 과 | 과 | 장 강덕홍 |
| 예 | 술 | 부 | 단 | 장 리창희 |
| 요 | 술 | 과 | 과 | 장 김광석 |

(11) 최고사령부군악단

| | | | | |
|---|---|-----|-----|-------------|
| 단 | 장 | 현승진 | | |
| 부 | 단 | 장 | 현순인 | |
| 1 | 편 | 대 | 장 | 마이웅 |
| 소 | 속 | 불 | 명 | 실 장 리용식 리효선 |
| | | | 지 | 회 자 승성일 |

(12) 4·25국방체육단

| | | | | |
|---|---|-----|---|-------------|
| 단 | 장 | 박인선 | | |
| 정 | 치 | 부 | 부 | 장 황의성 |
| 소 | 속 | 불 | 명 | 실 장 리항구 |
| | | | | 책임지도원 리선수 |
| | | | 지 | 도 원 김규석 김수만 |

(13) 인민무력성혁명사적관

| | | | | |
|---|---|---------|-----|---------|
| 관 | 장 | 강덕수(중장) | | |
| 부 | 관 | 장 | 김경환 | |
| 소 | 속 | 불 | 명 | 부 장 김정임 |

(14) 4·25문화회관

소 속 불 명 부 장 한광희(소장)

(15) 조선인민군전대원동무소속병원

원 장 전대원

자. 주요장령 명단

| | | | | | | |
|---|---|-----|-----|-----|-----|---------|
| 원 | 수 | 김정일 | 리을설 | | | |
| 차 | 수 | | | | | |
| | | 김룡연 | 김영춘 | 김익현 | 김일철 | 리두익 리용무 |
| | | 리종산 | 리하일 | 박기서 | 백학림 | 전재선 조명록 |
| | | 최인덕 | | | | |
| 대 | 장 | | | | | |
| | | 김격식 | 김두남 | 김명국 | 김성규 | 김하규 남상락 |
| | | 리병욱 | 박재경 | 오극렬 | 오룡방 | 원응희 장성우 |
| | | 정창렬 | 주상성 | 현철해 | | |
| 상 | 장 | | | | | |
| | | 강동윤 | 고광봉 | 구치호 | 김강환 | 김기선 김대식 |
| | | 김대홍 | 김두환 | 김룡운 | 김복문 | 김상호 김성국 |
| | | 김요웅 | 김윤심 | 김일순 | 김정각 | 김종욱 김치덕 |
| | | 김희관 | 려병남 | 려춘석 | 리명수 | 리병삼 리병선 |
| | | 리용환 | 리우화 | 리원재 | 리종우 | 리태철 림응성 |
| | | 림태영 | 박종국 | 박진현 | 신일남 | 심명수 안피득 |
| | | 오금철 | 옥봉린 | 원명균 | 윤용경 | 윤정린 장봉진 |
| | | 전기련 | 전진수 | 정병갑 | 정호균 | 조동성 주승남 |
| | | 지기선 | 채문덕 | 최상욱 | 최성수 | 최용진 한인술 |

| | | | | | | |
|---|-----|-----|-----|-----|-----|-----|
| | 허극성 | 홍계성 | 황진택 | 황철산 | | |
| 중 | 장 | | | | | |
| | 강덕수 | 강상호 | 강영호 | 강일홍 | 강춘섭 | 강표영 |
| | 곽리찬 | 권봉룡 | 권상호 | 권옥필 | 권중영 | 김강환 |
| | 김급선 | 김기옥 | 김기원 | 김기학 | 김남경 | 김대식 |
| | 김덕삼 | 김동길 | 김사국 | 김석률 | 김석홍 | 김선주 |
| | 김성욱 | 김송운 | 김송학 | 김순도 | 김순일 | 김승식 |
| | 김승연 | 김양건 | 김양점 | 김영홍 | 김용초 | 김일서 |
| | 김일송 | 김재연 | 김정남 | 김정식 | 김진수 | 김찬복 |
| | 김창렬 | 김창수 | 김춘동 | 김태룡 | 김태식 | 김태호 |
| | 김한주 | 김행련 | 김형룡 | 라의봉 | 라청일 | 렴철성 |
| | 류만영 | 리경실 | 리국준 | 리국환 | 리능훈 | 리동호 |
| | 리무웅 | 리병철 | 리봉죽 | 리상환 | 리수근 | 리수현 |
| | 리영수 | 리영춘 | 리용상 | 리원식 | 리원일 | 리이준 |
| | 리이훈 | 리인택 | 리정부 | 리종식 | 리주을 | 리중국 |
| | 리진행 | 리찬복 | 리창한 | 리창호 | 리창환 | 리태원 |
| | 리태일 | 리항렬 | 리해연 | 리현립 | 리현복 | 리형룡 |
| | 리형섭 | 리형수 | 리형환 | 리 활 | 림 철 | 문천식 |
| | 박귀영 | 박동화 | 박리찬 | 박문식 | 박봉희 | 박성국 |
| | 박수옥 | 박승원 | 박시진 | 박영진 | 박영하 | 박정신 |
| | 박종선 | 방관복 | 방용일 | 백상호 | 백종호 | 백주창 |
| | 변상모 | 변인선 | 서문성 | 서춘봉 | 손삼술 | 손철주 |
| | 신동균 | 신찬복 | 신현삼 | 심덕근 | 심상대 | 심태균 |
| | 안계국 | 안도직 | 안민홍 | 안영호 | 안윤찬 | 안정희 |
| | 양승백 | 양종필 | 엄주범 | 오경훈 | 오기수 | 오덕룡 |
| | 오득순 | 오명려 | 오세옥 | 오이중 | 오정학 | 우동춘 |

| | | | | | |
|-----|-----|-----|-----|-----|-----|
| 윤재관 | 임순재 | 장동진 | 장성길 | 장성준 | 장천범 |
| 장청송 | 전광록 | 전룡종 | 정규합 | 정달범 | 정도철 |
| 정명도 | 정상우 | 정상호 | 정성구 | 정양상 | 정홍경 |
| 조민성 | 조성호 | 조영근 | 조영남 | 조용근 | 주도현 |
| 주호정 | 지영춘 | 최득길 | 최득춘 | 최부일 | 최상려 |
| 최원기 | 최인창 | 최종식 | 최준길 | 최창일 | 최호준 |
| 하영남 | 한동근 | 한배년 | 한영옥 | 한영찬 | 한원익 |
| 한원화 | 한응만 | 한주덕 | 한준덕 | 한천추 | 한천호 |
| 현금설 | 홍성률 | 홍순철 | 황석균 | 황용도 | 황철수 |

소 장

| | | | | | |
|-----|-----|-----|-----|-----|-----|
| 강경순 | 강동만 | 강룡국 | 강리원 | 강명돈 | 강문철 |
| 강성권 | 강영배 | 강영수 | 강윤용 | 강창남 | 강창선 |
| 강호석 | 강홍범 | 강희렬 | 계용환 | 계형화 | 고광식 |
| 고기수 | 고명관 | 고병하 | 고성길 | 고성호 | 고수일 |
| 고완명 | 고재익 | 고정환 | 고풍희 | 고훈국 | 공명욱 |
| 공화선 | 곽병길 | 곽영찬 | 구고훈 | 궁정선 | 권동연 |
| 권학수 | 권혁창 | 길완기 | 김감훈 | 김갑식 | 김경석 |
| 김경선 | 김경수 | 김경식 | 김경호 | 김계형 | 김관선 |
| 김관수 | 김광범 | 김광용 | 김광준 | 김규병 | 김기만 |
| 김기섭 | 김기영 | 김기수 | 김기준 | 김길춘 | 김덕현 |
| 김도우 | 김동렬 | 김동인 | 김려수 | 김례용 | 김로식 |
| 김룡근 | 김룡석 | 김룡수 | 김룡웅 | 김룡현 | 김리숙 |
| 김명길 | 김명송 | 김명수 | 김명현 | 김명환 | 김무기 |
| 김문신 | 김문웅 | 김민영 | 김병갑 | 김병근 | 김병남 |
| 김병두 | 김병록 | 김병무 | 김병섭 | 김병수 | 김병순 |
| 김병존 | 김병포 | 김병현 | 김병호 | 김병흡 | 김보경 |

| | | | | | |
|-----|-----|-----|-----|------|------|
| 김봉성 | 김봉술 | 김봉은 | 김봉현 | 김상건 | 김상덕 |
| 김상린 | 김상섭 | 김상수 | 김상윤 | 김상익 | 김상진 |
| 김상탁 | 김상필 | 김상학 | 김상해 | 김상협 | 김상훈 |
| 김석봉 | 김성락 | 김송식 | 김송철 | 김수길 | 김수연 |
| 김수원 | 김수현 | 김승균 | 김승복 | 김승운 | 김승준 |
| 김시룡 | 김시현 | 김신전 | 김 익 | 김연주 | 김영남 |
| 김영복 | 김영린 | 김영만 | 김영복 | 김영선 | 김영수 |
| 김영욱 | 김영준 | 김영진 | 김영철 | 김영춘 | 김영태 |
| 김영호 | 김요웅 | 김용건 | 김용권 | 김용길 | 김용택 |
| 김용호 | 김우선 | 김우진 | 김운섭 | 김원국 | 김원길 |
| 김원명 | 김원용 | 김원순 | 김유진 | 김윤덕 | 김윤찬 |
| 김을룡 | 김응도 | 김의영 | 김익재 | 김익환 | 김인봉 |
| 김인숙 | 김인철 | 김일룡 | 김일만 | 김일영 | 김일전 |
| 김장섭 | 김재국 | 김재근 | 김재문 | 김재선 | 김제섭 |
| 김제운 | 김제윤 | 김제풍 | 김정남 | 김정선 | 김정찬 |
| 김정현 | 김정훈 | 김제하 | 김종범 | 김종선 | 김종식 |
| 김종해 | 김종훈 | 김준국 | 김준기 | 김중일 | 김진갑 |
| 김진명 | 김진선 | 김진익 | 김진혁 | 김찬근 | 김창복 |
| 김창룡 | 김창률 | 김창식 | 김창호 | 김창환 | 김 철 |
| 김철규 | 김철민 | 김철복 | 김철수 | 김청운 | 김춘길 |
| 김춘삼 | 김춘식 | 김춘희 | 김철형 | 김태경 | 김태규 |
| 김태형 | 김태화 | 김백구 | 김학만 | 김학산 | 김학철 |
| 김한식 | 김항걸 | 김현식 | 김현완 | 김현준 | 김형국 |
| 김형섭 | 김형오 | 김형원 | 김호순 | 김홍렬 | 김홍준 |
| 김희연 | 김희윤 | 남극수 | 남수봉 | 남영걸 | 남우병 |
| 남종덕 | 남창준 | 남태식 | 도계성 | 독고명철 | 독고정원 |

| | | | | | |
|-----|-----|-----|-----|-----|-----|
| 동영남 | 라근원 | 라웅숙 | 라윤구 | 량룡복 | 량성극 |
| 량수남 | 려홍준 | 렴병남 | 렴태경 | 로리관 | 로성언 |
| 로시황 | 로유영 | 로인삼 | 룡봉남 | 류관길 | 류관덕 |
| 류덕영 | 류동범 | 류명선 | 류용인 | 류응환 | 류정렬 |
| 류청길 | 류춘성 | 류해상 | 류형연 | 리경렬 | 리경춘 |
| 리경화 | 리경환 | 리광규 | 리광철 | 리광하 | 리국원 |
| 리근봉 | 리기대 | 리기덕 | 리기용 | 리기춘 | 리기환 |
| 리길남 | 리길순 | 리능훈 | 리덕규 | 리덕송 | 리덕재 |
| 리도빈 | 리동규 | 리동빈 | 리동섭 | 리동식 | 리동철 |
| 리동춘 | 리득환 | 리룡구 | 리 립 | 리명운 | 리무룡 |
| 리문광 | 리문길 | 리문수 | 리문신 | 리배근 | 리병일 |
| 리병철 | 리보신 | 리봉선 | 리봉호 | 리상균 | 리상렬 |
| 리상연 | 리상우 | 리상욱 | 리상준 | 리 석 | 리석구 |
| 리석근 | 리석기 | 리 성 | 리성근 | 리성보 | 리성언 |
| 리성일 | 리성조 | 리수영 | 리수원 | 리순신 | 리순화 |
| 리승기 | 리시전 | 리양수 | 리양일 | 리영근 | 리영립 |
| 리영립 | 리영선 | 리영식 | 리영일 | 리영재 | 리영철 |
| 리왈영 | 리용범 | 리용수 | 리원섭 | 리유빈 | 리윤렬 |
| 리윤석 | 리윤섭 | 리윤호 | 리은수 | 리응만 | 리인백 |
| 리인수 | 리인준 | 리장무 | 리재연 | 리정섭 | 리정언 |
| 리정찬 | 리정철 | 리 종 | 리종근 | 리종기 | 리종무 |
| 리종백 | 리종순 | 리주경 | 리주원 | 리주천 | 리진무 |
| 리진인 | 리진호 | 리찬길 | 리창근 | 리창렬 | 리창식 |
| 리창엽 | 리창욱 | 리창일 | 리창진 | 리창호 | 리철람 |
| 리철환 | 리청중 | 리춘경 | 리춘하 | 리치보 | 리태근 |
| 리태달 | 리태일 | 리태중 | 리태현 | 리태호 | 리태환 |

| | | | | | |
|-----|-----|-----|-----|-----|-----|
| 리학건 | 리학문 | 리학원 | 리현필 | 리호근 | 리홍구 |
| 리홍순 | 리환기 | 리홍기 | 리희송 | 림경무 | 림덕근 |
| 림동훈 | 림봉하 | 림상돈 | 림성일 | 림영팔 | 림운섭 |
| 림중석 | 림홍일 | 맹진해 | 문광만 | 문룡조 | 문명덕 |
| 문상길 | 문영근 | 문제심 | 문창옥 | 문표진 | 민병수 |
| 박경복 | 박경선 | 박경찬 | 박경철 | 박광원 | 박근석 |
| 박근호 | 박금호 | 박기남 | 박기병 | 박기성 | 박길남 |
| 박남형 | 박덕민 | 박도삼 | 박도일 | 박동학 | 박동환 |
| 박득섭 | 박룡선 | 박룡전 | 박문길 | 박문섭 | 박문식 |
| 박병립 | 박상원 | 박상철 | 박상호 | 박성무 | 박성삼 |
| 박수진 | 박수철 | 박승주 | 박양인 | 박영규 | 박영식 |
| 박영중 | 박완배 | 박용만 | 박용일 | 박용중 | 박용천 |
| 박용춘 | 박운형 | 박원식 | 박원준 | 박유련 | 박윤석 |
| 박윤희 | 박응수 | 박응찬 | 박익동 | 박익정 | 박인찬 |
| 박장호 | 박정섭 | 박종만 | 박준갑 | 박지수 | 박직점 |
| 박직수 | 박창남 | 박창선 | 박철현 | 박춘도 | 박춘영 |
| 박춘홍 | 박충남 | 박치중 | 박하균 | 박학선 | 박한서 |
| 박혁기 | 박현출 | 박형욱 | 박호권 | 박휘일 | 박희일 |
| 방국환 | 방민찬 | 방수옥 | 방 연 | 방창남 | 배봉오 |
| 배영준 | 배정호 | 배창덕 | 배형렬 | 배희순 | 백근익 |
| 백근찬 | 백기천 | 백달현 | 백명학 | 백문학 | 백병기 |
| 백복영 | 백용화 | 백운병 | 백종혁 | 백춘호 | 백학도 |
| 백호석 | 서광원 | 서규학 | 서대권 | 서명관 | 서성환 |
| 서울석 | 서정률 | 서호일 | 석원석 | 석형권 | 실명순 |
| 손영도 | 손학룡 | 송귀남 | 송근찬 | 송기찬 | 송만옥 |
| 송병려 | 송운경 | 송정술 | 송주성 | 송준택 | 송찬국 |

| | | | | | |
|-----|-----|-----|-----|-----|-----|
| 송찬언 | 송창모 | 신남준 | 신부일 | 신성백 | 신용기 |
| 신용택 | 신종순 | 신창환 | 신천균 | 신해복 | 신흥덕 |
| 심석봉 | 심재곤 | 안광민 | 안기준 | 안례린 | 안 룡 |
| 안승옥 | 안영국 | 안영기 | 안인각 | 안 일 | 안장손 |
| 안정근 | 안찬복 | 안천덕 | 안홍식 | 안홍준 | 양동훈 |
| 양복길 | 양인국 | 양지순 | 양형삼 | 염병일 | 염병철 |
| 염형국 | 예운봉 | 예유근 | 오경호 | 오광식 | 오광춘 |
| 오대수 | 오덕길 | 오덕현 | 오두옥 | 오상교 | 오상진 |
| 오운용 | 오응선 | 오일정 | 오찬선 | 오창훈 | 오철산 |
| 우명원 | 우선웅 | 우인홀 | 우재신 | 우종석 | 우하림 |
| 원영훈 | 위삼용 | 위정찬 | 위창진 | 유기홍 | 유명종 |
| 유상길 | 유석화 | 유정현 | 윤명도 | 윤상인 | 윤성룡 |
| 윤 완 | 윤용호 | 윤원길 | 윤원홍 | 윤응규 | 윤재희 |
| 윤정길 | 윤정복 | 윤종호 | 윤천일 | 윤춘병 | 윤춘수 |
| 윤태영 | 인성수 | 임명암 | 임운섭 | 자인환 | 장경근 |
| 장기선 | 장길성 | 장동희 | 장명화 | 장성기 | 장성봉 |
| 장성수 | 장성익 | 장영문 | 장인국 | 장인찬 | 장재형 |
| 장준용 | 장창호 | 장천봉 | 장태경 | 장태영 | 장홍식 |
| 장희도 | 전경학 | 전관식 | 전구강 | 전기연 | 전기철 |
| 전길원 | 전동근 | 전동일 | 전룡구 | 전룡국 | 전명종 |
| 전병일 | 전사충 | 전승종 | 전승협 | 전신갑 | 전영수 |
| 전용국 | 전찬영 | 전찬웅 | 전청길 | 전춘길 | 전태진 |
| 전홍룡 | 정경식 | 정기영 | 정문관 | 정성묵 | 정송근 |
| 정연태 | 정염해 | 정운설 | 정원중 | 정익렬 | 정찬균 |
| 정창학 | 정치근 | 정철성 | 정태근 | 정태기 | 조경오 |
| 조관준 | 조길석 | 조돈춘 | 조동현 | 조두률 | 조만식 |

| | | | | | |
|-----|-----|-----|-----|-----|-----|
| 조무근 | 조방환 | 조상연 | 조성욱 | 조순호 | 조원장 |
| 조윤일 | 조일석 | 조종각 | 조창남 | 조천연 | 조철이 |
| 조대복 | 조희창 | 조희문 | 주계문 | 주동인 | 주상탁 |
| 주우섭 | 주원용 | 지광운 | 지룡익 | 지순하 | 지은하 |
| 지필문 | 지현식 | 진홍식 | 차경일 | 차덕화 | 차두복 |
| 차상현 | 차원근 | 채희일 | 채희준 | 천의환 | 천장근 |
| 최경백 | 최광남 | 최귀현 | 최근반 | 최근재 | 최기봉 |
| 최기석 | 최길룡 | 최동권 | 최동숙 | 최농운 | 최동현 |
| 최만홍 | 최벽환 | 최병순 | 최봉석 | 최상집 | 최성연 |
| 최송남 | 최수현 | 최순화 | 최영덕 | 최영두 | 최완규 |
| 최용남 | 최운복 | 최운홍 | 최윤대 | 최을룡 | 최의용 |
| 최일산 | 최재길 | 최재남 | 최정건 | 최종성 | 최종진 |
| 최준남 | 최친영 | 최창덕 | 최창순 | 최창호 | 최태성 |
| 최태웅 | 최평일 | 최학렬 | 최해국 | 최해룡 | 추 홍 |
| 하정길 | 하정홍 | 하진농 | 한경환 | 한계천 | 한국정 |
| 한근표 | 한근부 | 한금철 | 한덕성 | 한동근 | 한득준 |
| 한득환 | 한만석 | 한병동 | 한법중 | 한병익 | 한봉우 |
| 한상순 | 한상진 | 한상희 | 한석환 | 한성섭 | 한세곤 |
| 한수찬 | 한승모 | 한영길 | 한영록 | 한영선 | 한영철 |
| 한원평 | 한유정 | 한세순 | 한종길 | 한중주 | 한주성 |
| 한철남 | 한태선 | 한태섭 | 한해관 | 한형복 | 한호택 |
| 한효석 | 한홍필 | 한희금 | 한희호 | 함석화 | 함성웅 |
| 함희천 | 허 광 | 허광수 | 허국현 | 허신정 | 허영배 |
| 허우룡 | 허중해 | 허찬호 | 허창률 | 허창준 | 허충열 |
| 허한룡 | 현계명 | 현대길 | 현봉현 | 현오혁 | 현용팔 |
| 현창인 | 현형식 | 홍기서 | 홍린걸 | 홍범대 | 홍정화 |

홍청주 홍태환 홍하은 황순재 황승철 황용진

황정훈 황주덕 황철호 황홍규 황홍식

대 좌

강연우 강일모 고인준 김련기 김명호 김민현

김병호 김성진 김영일 김정렬 김지호 김창근

김희백 로선일 류승용 리길청 리동일 리복연

리세환 리춘국 박림수 박성진 박정찬 박종렬

송산호 신봉운 장성호 전창준 차대선 차 룡

최영관 최태호 한창국 홍기선

4. 주요 기관

4. 주요기관

가. 혁명학원

(1) 만경대혁명학원

원 장 김룡연(차수)
정치부원장 장성호(대좌)
부원장 조영률 최종익
정치부부장 허문남
소속불명강좌장 변성세 허중수

(2) 강반석유자녀대학

학 장 주순옥
부학장 리락원 장봉섭 홍정기
초급당비서 조용길
청년동맹비서 리청희
소속불명부장 김응렬
강좌장 오기주 최충렬
교원 원기억
도서관관장 최금석

(3) 금성정치대학

학 장 박춘근
부학장 강응철 김량재 리태경 조경호
초급당비서 리준근
소속불명부장 리영도 조룡형
실장 김수선
강좌장 김덕운 김병모 김희구
리영도 리창운 리태일

박동순 임룡호 히명헌

홍철태

부 강 좌 장 손기명

지 도 교 원 리준영

연 구 사 러창조

(4) 해주혁명학원

원 장 한의순

(5) 남포혁명학원

원 장 김수복

교 부 부 원 장 정항운

초 급 당 비 서 정혜숙

청 년 동 맹 비 서 김원길

어 문 학 과 학 과 장 김용만

교 원 김순화 한태봉

(6) 새날혁명학원

예 능 학 과 학 과 장 최정국

(7) 감반석혁명학원

원 장 주순옥

소 속 불 명 강 좌 장 차상현

(8) 만경대소년단야영소

소 장 오세근

(9) 장자산소년단야영소

소 장 박현철

(10) 송도원국제소년단야영소

소 장 문성봉

교 양 과 과 장 강영철

(11) 백두산밀영숙영소

소 장 조광현

(12) 선봉군혁명사적지답사숙영소

소 장 김정진

(13) 군자혁명사적지답사숙영소

소 장 리인옥

초 급 당 비 서 리문일

(14) 삼지연혁명전적지답사숙영소

소 장 신동을

(15) 석암소년단야영소

소 장 지정덕

소 속 불 명 과 장 조영남

지 도 교 원 리광호

나. 연구기관

(1) 과학원 산하

| | | | | | |
|-------------|--------|---|-----|-----|-----|
| 지 리 학 연 구 소 | 소 | 장 | 김정락 | | |
| | 부 소 | 장 | 리은경 | | |
| 집 토 연 구 실 | 실 | 장 | 김진섭 | | |
| 소 속 불 명 | 실 | 장 | 리광진 | 림권묵 | 박 천 |
| | | | 사석철 | 윤재용 | |
| | 연 구 사 | | 김성찬 | 김창도 | 리보겸 |
| | | | 리신섭 | 최해서 | |
| | 과학지도원 | | 리잠실 | | |
| 지 질 학 연 구 소 | 소 | 장 | 강형갑 | | |
| | 초급당비서 | | 김명선 | | |
| 소 속 불 명 | 실 | 장 | 고순옥 | 김창원 | 리운룡 |
| | | | 박용준 | 엄혜영 | 전국부 |
| | | | 한병준 | | |
| | 연 구 사 | | 강영일 | 리 돈 | 채완홍 |
| 시 험 공 장 | 공 장 | 장 | 박일남 | | |
| 소 속 불 명 | 연 구 사 | | 고순옥 | | |
| 지 진 연 구 소 | 소 | 장 | 리창일 | | |
| 소 속 불 명 | 연 구 사 | | 천용범 | | |
| 암석력학연구소 | 소 | 장 | 리룡암 | | |
| 소 속 불 명 | 실 | 장 | 강의범 | | |
| 수리공학연구소 | 소 | 장 | 양영집 | | |
| | 부 소 | 장 | 오달성 | | |
| | 초급당비서 | | 윤태삼 | | |
| | 초급당부비서 | | 조영일 | | |

| | | | | |
|-------------|-------|-----|-----|-----|
| 강 하 천 연 구 실 | 실 장 | 김재홍 | | |
| | 연 구 사 | 김룡균 | | |
| 대 동 강 연 구 실 | 실 장 | 리주남 | | |
| | 연 구 사 | 정도현 | | |
| 수 차 연 구 실 | 연 구 사 | 김동민 | | |
| 수 력 학 실 험 실 | 연 구 사 | 전창념 | | |
| 소 속 불 명 실 | 실 장 | 강성일 | 강좌영 | 고인준 |
| | | 김영균 | 김영호 | 김의모 |
| | | 김익수 | 김재홍 | 리경섭 |
| | | 리덕균 | 리문일 | 리주남 |
| | | 리주모 | 채병현 | 최상조 |
| | | 홍상섭 | | |
| | 연 구 사 | 김광현 | 김룡국 | 김석희 |
| | | 김선복 | 김종을 | 김혁진 |
| | | 리경복 | 리기세 | 리동찬 |
| | | 리문희 | 리창식 | 리채북 |
| | | 리춘일 | 박영록 | 박영수 |
| | | 백유빈 | 신현전 | 심현선 |
| | | 안명성 | 원리화 | 장기웅 |
| | | 정도현 | 조영철 | 주룡경 |
| | | 채승덕 | 최경학 | 최명렬 |
| | | 최봉림 | 최태진 | 한병도 |
| | | 한순금 | 홍인수 | |
| 시 험 소 소 | 장 | 전기진 | | |
| 수 학 연 구 소 소 | 장 | 변영립 | | |
| | 부 소 장 | 박훈경 | 조정남 | |

| | | | | | |
|----------|-------|-----|-----|-----|--|
| | 초급당비서 | 우기윤 | | | |
| 고체력학연구실 | 실장 | 리승규 | | | |
| 소속분명 | 실장 | 곽창만 | 김성호 | 리선린 | |
| | | 리재권 | 백용진 | 윤용국 | |
| | | 최성국 | 최순봉 | | |
| | 교수 | 김최전 | 리종립 | | |
| | 연구사 | 권병머 | 김대건 | 김서인 | |
| | | 김순석 | 김순호 | 김 호 | |
| | | 남홍우 | 안청우 | 오철규 | |
| | | 함성일 | | | |
| 기계공학연구소 | 소장 | 차동민 | | | |
| | 부소장 | 백성인 | | | |
| | 과학부소장 | 김봉건 | | | |
| | 초급당비서 | 진면구 | | | |
| 일용품기계연구실 | 실장 | 량세학 | | | |
| 기계기구학연구실 | 실장 | 박병훈 | | | |
| | 연구사 | 리철암 | 최익룡 | 현성일 | |
| 소속분명 | 실장 | 김길연 | 김락균 | 리명성 | |
| | | 리철암 | 문순영 | 박병훈 | |
| | | 박승수 | 백천호 | 한승규 | |
| | 준박사 | 김득룡 | | | |
| | 연구사 | 김윤곤 | 김태훈 | 리기황 | |
| 조종기계연구소 | 소장 | 김영인 | | | |
| | 부소장 | 강 일 | | | |
| | 초급당비서 | 김승태 | | | |
| 소속분명 | 실장 | 김룡남 | 김사명 | 리례섭 | |

| | | | | | | |
|---------------|-------|-------|-----|-----|-----|--|
| | | | 홍린호 | | | |
| | | 연 구 사 | 리만철 | 리철수 | 오만건 | |
| | | | 최소현 | | | |
| | | 직 장 장 | 리인윤 | | | |
| 과학실험기기연구소 | 소 | 장 | 박영선 | | | |
| 소 속 불 명 | 연 구 사 | | 김현실 | | | |
| 열 공 학 연 구 소 | 소 | 장 | 정금산 | | | |
| | 부 소 장 | | 정진창 | | | |
| | 초급당비서 | | 김남진 | | | |
| 보 이 라 연 구 실 | 실 | 장 | 김병걸 | | | |
| 농촌에너르기연구소 | 실 | 장 | 리원섭 | | | |
| 복합발전연구소 | 연 구 사 | | 리병덕 | | | |
| 소 속 불 명 | 실 | 장 | 강경남 | 권동일 | 김한기 | |
| | | | 리순영 | | | |
| | | 연 구 사 | 김금성 | 김대기 | 리동근 | |
| | | | 리 원 | 리항준 | 박규탁 | |
| | | | 백일룡 | 서경철 | 윤동섭 | |
| | | | 윤성철 | 전철수 | 진윤식 | |
| | | | 태양열 | 황원철 | | |
| 목 재 화 학 연 구 소 | 소 | 장 | 김응모 | | | |
| 목재열분해연구소 | 실 | 장 | 위상렬 | | | |
| | 연 구 사 | | 량정수 | | | |
| 소 속 불 명 | 실 | 장 | 김정환 | 김천길 | 리종규 | |
| | | | 신선호 | 위상렬 | 주상성 | |
| | | | 홍태훈 | | | |
| | | 연 구 사 | 오행남 | 오행탕 | | |

| | | | |
|------------|-------|-------------|---------|
| 연료연구소 | 부소장 | 김경재 | 진석범 |
| 연료연구실 | 실장 | 김수환 | 박영금 |
| | 연구사 | 강순원 | 김기훈 리동원 |
| | | 유정하 | |
| 일용품연구실 | 실장 | 김홍진 | |
| 소속불명실 | 실장 | 박춘광 | |
| | 연구사 | 김승선 김현우 리선규 | |
| | | 리송학 림규환 박승식 | |
| | | 정성관 조명식 황명광 | |
| | 지도원 | 주원 | |
| 용접연구소 | 소장 | 채현묵 | |
| | 초급당비서 | 로관현 | |
| 소속불명실 | 실장 | 김성모 박종건 박학목 | |
| | | 오박 | |
| 선광공업연구소 | 소장 | | |
| 분석연구실 | 실장 | 송건항 | |
| 광학요소연구실 | 연구원 | 김동인 정관수 정금수 | |
| 전력및원격조종연구소 | 소장 | 김준홍 | |
| 전기연구소 | 소장 | 최원경 | |
| | 과학부소장 | 백정영 | |
| | 초급당비서 | 김완집 | |
| 전력계통연구실 | 실장 | 최일형 | |
| 진기기계연구실 | 실장 | 강승국 | |
| | 연구사 | 리룡수 | |
| 전력자동화연구실 | 연구사 | 손홍령 | |
| 계전보호연구실 | 실장 | 리진 | |

| | | | | | |
|---------------|-------|---|-----|-----|-----|
| 소 속 불 명 실 | 실 | 장 | 강승희 | 리희평 | 윤리순 |
| | 연 구 사 | | 김광혁 | 김성룡 | 리룡수 |
| | | | 리성일 | 윤미순 | 최일형 |
| | | | 홍상범 | | |
| 원 자 력 연 구 소 | 소 | 장 | 박광무 | | |
| | 부 소 | 장 | 김희문 | | |
| 소 속 불 명 | 연 구 사 | | 리이철 | | |
| 방사화학연구소 | 소 | 장 | 리상근 | | |
| 핵물리연구소실험실 | 실 | 장 | 기정순 | | |
| | 연 구 사 | | 김창남 | | |
| 핵 전자 연구소 | 소 | 장 | | | |
| 물 리 학 연 구 소 | 소 | 장 | 남홍우 | | |
| 소 속 불 명 실 | 실 | 장 | 권오성 | 최윤찬 | |
| | 연 구 사 | | 신철룡 | 엄동철 | |
| 물 리 화 학 연 구 소 | 소 | 장 | | | |
| 소 속 불 명 실 | 실 | 장 | 김정선 | 로선호 | |
| 물리학일용품연구소 | 소 | 장 | | | |
| 리론물리연구실 | 실 | 장 | 려철기 | | |
| 소 속 불 명 실 | 실 | 장 | 김용기 | | |
| 화학공업연구소 | 소 | 장 | | | |
| 소 속 불 명 실 | 실 | 장 | 한을채 | | |
| | 연 구 사 | | 권을현 | | |
| 9월 27일 연구소 | 소 | 장 | 조성경 | | |
| 소 속 불 명 실 | 실 | 장 | 라해송 | | |
| 3월 27일 연구소 | 소 | 장 | 김인수 | | |
| 해저탐사연구소 | 소 | 장 | 고영수 | | |

| | | | |
|------------|----|-----|-----|
| 로동안전공업연구소 | 소 | 장 | |
| 소속 불명 | 실 | 장 | 송황덕 |
| | | 연구사 | 김창남 |
| 건설경제맞기준연구소 | 소 | 장 | |
| 부문직맹위 | 원 | 장 | 리승희 |
| 레이자연구소 | 소 | 장 | |
| 소속 불명 | 연구 | 사 | 박정호 |
| 애국복합미생물센터 | 실 | 장 | 최승복 |
| 종합공장기 | 사 | 장 | 강춘성 |

○전자자동화과학분원

| | | | |
|------------|-------|-----|-------------|
| 원 | 장 | 리선봉 | |
| 부원 | 장 | 박용환 | |
| 초급당비서 | | 마중산 | |
| 청년동맹비 | 서 | 최영식 | |
| 조종장치연구실 | 당비 | 서 | 리주삼 |
| 자동화연구소 | 소 | 장 | 리승종 |
| 전자공학연구소 | 소 | 장 | 리경수 |
| | 부소 | 장 | 최수길 |
| | 초급당비서 | | 진도송 |
| 소속 불명 | 실 | 장 | 김 룡 김성준 량창국 |
| | | | 오명창 하정남 |
| | 연구 | 사 | 공현철 김장봉 김주호 |
| | | | 리룡범 |
| | 지도 | 원 | 안정관 |
| 일용품연구실실험공장 | 공 | 장 | 장 김광렬 |
| 전자계산기연구소 | 소 | 장 | 박용환 |

| | | | | | |
|-------------|-------|-----|-----|-----|--|
| 소 속 불 명 | 실 장 | 리용히 | 서응전 | | |
| | 연 구 사 | 리상숙 | 정양협 | | |
| 전자재료연구소 | 소 장 | 리경수 | | | |
| | 부 소 장 | 류동근 | | | |
| | 초급당비서 | 김 옥 | | | |
| 규산반도체재료연구실 | 실 장 | 강계은 | | | |
| | 연 구 사 | 김광인 | 김주창 | 김진일 | |
| | | 리만희 | 오인실 | | |
| 소 속 불 명 | 실 장 | 김승남 | 김용기 | 김해룡 | |
| | | 연규정 | | | |
| | 연 구 사 | 김동권 | 김동환 | 김찬일 | |
| | | 량 건 | 박재영 | 신철민 | |
| | | 원초연 | | | |
| | 기 사 | 한명철 | | | |
| 전자및자동화설계연구소 | 소 장 | 김우집 | | | |
| | 기 사 장 | 강규택 | | | |
| 자료통보연구소 | 소 장 | | | | |
| 과 학 지 도 과 | 지 도 원 | 차정언 | | | |
| 소 속 불 명 | 소 장 | 김명인 | | | |
| | 교 수 | 리재로 | | | |
| | 연 구 사 | 림광섭 | 정경희 | | |
| 소 속 불 명 | 실 장 | 김세기 | 전동윤 | 전철송 | |
| | | 최정국 | | | |
| | 연 구 사 | 김 설 | 김영민 | 김학진 | |
| | | 리영기 | 리준식 | 박성철 | |
| | | 장억언 | 조수길 | 최향량 | |

○생물분원

| | | | | | |
|-----------|---|-------|-----|-----|---------|
| 원 | 장 | 김성근 | | | |
| 과학부원장 | | 김병익 | | | |
| 초급당비서 | | 김종근 | | | |
| 미생물학연구소 | 소 | 장 | 주승문 | | |
| | 부 | 소 | 장 | 김영찬 | |
| | | 초급당비서 | | 리희환 | |
| 미생물공학연구실 | 연 | 구 | 사 | 김홍배 | |
| 효소실 | 실 | 장 | | 문호 | |
| 소속불명실 | 실 | 장 | 리도희 | 박태완 | 서영원 |
| | | | 서왈선 | 장춘윤 | |
| | 박 | 사 | 김 | 득 | 최석관 |
| | 연 | 구 | 사 | 계영식 | 김성준 김순철 |
| | | | | 김윤철 | 류종현 리수남 |
| | | | | 박성일 | 박승태 손종섭 |
| | | | | 신성철 | 유준철 최광훈 |
| | | | | 최상호 | 황영남 |
| 실험생물학연구소 | 소 | 장 | 백문찬 | | |
| | 부 | 소 | 장 | 김성옥 | |
| 소속불명실 | 실 | 장 | 김동현 | 김 | 순 김지환 |
| | | | | 리병제 | 송학근 |
| | 연 | 구 | 사 | 고광운 | 류용현 리혜선 |
| | | | | 박순영 | 최경희 |
| 생물학연구소 | 연 | 구 | 사 | 리영수 | |
| 생물활성물질연구실 | 실 | 장 | | 김진환 | |
| 식물학연구소 | 소 | 장 | | 곽종송 | |

| | | | | |
|-----------------|-------|-----|-----|-----|
| | 부 소 장 | 한홍종 | | |
| 식물종연구실 | 실 장 | 박무규 | | |
| | 연 구 사 | 김성학 | 김철희 | 리자현 |
| 식물화학연구실 | 실 장 | 우제득 | | |
| | 연 구 사 | 안춘일 | 장윤중 | |
| 경영식물연구실 | 실 장 | 지성휘 | | |
| 식물보호및 생태학연구실 | 실 장 | 김병익 | | |
| 소 속 불 명 | 실 장 | 백설희 | 주일엽 | |
| | 연 구 사 | 김진숙 | 박무규 | 안기순 |
| | | 주일엽 | | |
| 식물생리학연구소 | 소 장 | | | |
| 장치공학연구실 | 실 장 | 김병두 | | |
| | 연 구 사 | 곽영순 | 김문성 | |
| 식물발육연구실 | 실 장 | 심종만 | | |
| | 연 구 사 | 류중원 | | |
| 생물질소고정연구실 | 실 장 | 량홍건 | | |
| | 연 구 사 | 김원숙 | 리필금 | 최승복 |

○세포 및 유전자공학분원

| | | | | |
|-------------|-------|-----|-----|-----|
| 원 장 | 허광춘 | | | |
| 부 원 장 | 고광웅 | 한윤환 | | |
| 초 급 당 비 서 | 김민재 | | | |
| 자 료 통 보 실 | 실 장 | | | |
| 유 전 학 연 구 소 | 소 장 | 백문찬 | | |
| 소 속 불 명 | 실 장 | 김인생 | 리주완 | 손운현 |
| | | 장도현 | | |
| 분자생물학연구소 | 부 소 장 | 리창수 | | |

| | | | | | | |
|-----------|-----|---|-----|-----|-----|--|
| 일용품연구실 | 실 | 장 | 서경순 | | | |
| | 연구원 | | 허광춘 | | | |
| 중간시험공장 | 공장 | 장 | 이청룡 | | | |
| 동물학연구소 | 소 | 장 | | | | |
| 동물생리종합연구실 | 실 | 장 | 주호성 | | | |
| 동물병리학연구실 | 실 | 장 | 김창일 | | | |
| 곤충학연구실 | 실 | 장 | 박용인 | | | |
| 소속 불명 | 실 | 장 | 김득동 | 김만섭 | 황성린 | |
| | 연구사 | | 고광웅 | 곽종송 | 김성옥 | |
| | | | 류용현 | 리혜선 | 박래번 | |
| | | | 박순영 | 배정환 | 백문찬 | |
| 조류학연구소 | 소 | 장 | | | | |
| 소속 불명 | 실 | 장 | 림주연 | | | |
| 차 연구소 | 소 | 장 | | | | |
| 소속 불명 | 실 | 장 | 김린한 | | | |
| 원산식물학연구소 | 연구사 | | 고승달 | | | |
| 원 산 분 원 | 분 원 | 장 | | | | |
| 소속 불명 | 실 | 장 | 김윤경 | | | |
| 소속 불명 | 실 | 장 | 경영숙 | 리두삼 | 리영수 | |
| | | | 서경순 | 윤선근 | | |
| | 연구사 | | 김세현 | 리정구 | 신수철 | |
| | | | 최영식 | | | |
| | 지도원 | | 박희철 | 윤동수 | | |

○건설건재분원

| | | |
|-----|---|-----|
| 원 | 장 | 변응희 |
| 부 원 | 장 | 김지민 |

| | | | |
|---------------|-------|---|-------------|
| 초급당비서 | 김종철 | | |
| 과 학 연 구 과 | 과 | 장 | 김성중 |
| 건설과학연구소 | 소 | 장 | |
| 소 속 불 명 실 | | 장 | 최성천 |
| 건축공학연구소 | 소 | 장 | 신동철 |
| 소 속 불 명 실 | | 장 | 강창기 |
| | 연 구 사 | | 최성천 허준행 |
| 건설기계화연구소 | 소 | 장 | 방양섭 |
| 소 속 불 명 실 | | 장 | 리창구 지명기 |
| 건축연구소 | 소 | 장 | 합의연 |
| 건축재료연구소 | 소 | 장 | |
| 내진구조종합연구실 | 실 | 장 | 최상천 |
| 보안재연구실 | 실 | 장 | 주수창 |
| 소 속 불 명 실 | | 장 | 백 균 오일렬 |
| 철재재료연구소 | 소 | 장 | |
| 소 속 불 명 실 | | 장 | 김강석 |
| 무기건축연구소 | 소 | 장 | |
| 소 속 불 명 실 | | 장 | 박봉오 |
| 도시경영과학연구소 | 부 소 | 장 | 고동섭 |
| 도시계획연구실 | 실 | 장 | 김광윤 |
| 소 속 불 명 연 구 사 | | | 김소옥 정경섭 최춘성 |
| 도로공학연구소 | 소 | 장 | |
| 소 속 불 명 실 | | 장 | 김길남 정규암 |

○금속분원

원 장

유색금속연구소 소 장 석영식

| | | | | | | |
|------------|-------|-------|-----|-----|-----|--|
| | | 초급당비서 | 정기원 | | | |
| 소 속 불 명 | 실 | 장 | 김동학 | 김창한 | 송수진 | |
| | | | 장석관 | 추홍섭 | | |
| | | 연 구 사 | 정동근 | 최영남 | 현영라 | |
| | | | 황정훈 | | | |
| 흑색금속연구소 | 소 | 장 | 리방근 | | | |
| 금속물리연구실 | 실 | 장 | 황학송 | | | |
| | | 연 구 사 | 고찬선 | | | |
| 제철연구실 | 실 | 장 | 김수진 | | | |
| 소 속 불 명 | 실 | 장 | 김봉수 | 김시원 | 김인국 | |
| | | | 신철현 | 한표욱 | | |
| | | 연 구 사 | 강거하 | 김길연 | 리남호 | |
| | | | 리승팔 | 리영근 | | |
| 북부흑색금속연구소 | 소 | 장 | | | | |
| 소 속 불 명 | 실 | 장 | 오명환 | | | |
| | | 연 구 사 | 김이택 | 김지섭 | 김진수 | |
| | | | 리영일 | | | |
| 순금속연구소 | 소 | 장 | 윤재석 | | | |
| | | 과학부소장 | 박상호 | | | |
| | | 초급당비서 | 리상률 | | | |
| 순금속분말재료연구실 | 연 구 사 | | 오종훈 | | | |
| 소 속 불 명 | 실 | 장 | 서영석 | 조일묵 | | |
| | | 연 구 사 | 김홍제 | 려인회 | 최경철 | |
| | | | 최희남 | | | |
| | | 기 사 | 김건국 | 김종선 | 리태호 | |
| | | | 홍성국 | | | |

5월28일금속연구소 소 장
 제1부소장 정태일
 부 소 장 정영권
 공 장 장 서정용
 제 강 연 구 실 실 장 김몽열
 연 구 사 김영우 김한주 문용남
 현양일
 로 공 학 연구실 연 구 사 강희철
 소 속 불 명 실 장 구기운

○기계분원

원 장
 열동력기계연구소 소 장
 소 속 불 명 실 장 유신명
 기 계 제 작 연구소 소 장 리종덕

○경공업과학분원

원 장 변석천
 부 원 장 백종렬
 초 급 당 비 서 장시범
 과 학 지 도 처 처 장 장영철
 지 도 원 김성일
 발 호 연 구 소 소 장 한계환
 방 직 설 비 고 속 화 연구소 소 장
 소 속 불 명 실 장 강룡운 김택수 채민규
 연 구 사 하정진
 방 직 연 구 소 소 장 오만철
 부문당비서 한병국

| | | | | |
|---------------|---------|-----|-----|-----|
| 소 속 불 명 실 | 장 | 김형길 | 안희영 | 최희범 |
| | 연 구 사 | 김기철 | 김남철 | 김수강 |
| | | 김진웅 | 박영천 | 정영천 |
| | | 정혜련 | | |
| 식료기계연구소 | 소 장 | 정룡택 | | |
| 식 료 연 구 소 | 소 장 | 김학천 | | |
| 일 용 품 연 구 소 | 소 장 | | | |
| 소 속 불 명 실 | 장 | 김린종 | | |
| 강냉이가공연구소 | 소 장 | 조세은 | | |
| 시 험 공 장 지 배 인 | | | | |
| 소 속 불 명 실 | 장 | 채민규 | | |
| 화장품시험공장 | 책 입 기 사 | 김광찬 | | |

○합흥분원

| | | | | |
|---------------|---------|-----|-----|-----|
| 원 | 장 | 리효선 | | |
| 제 1 부 원 장 | | 박영협 | | |
| 부 원 장 | | 리정수 | | |
| 과 학 부 원 장 | | 리상균 | | |
| 초 급 당 비 서 | | 김병일 | | |
| 부 비 서 | 조성우 | 주성도 | | |
| 청 년 동 맹 비 서 | | 류성필 | | |
| 화 학 공 학 연 구 소 | 소 장 | | | |
| 소 속 불 명 실 | 장 | 허 윤 | | |
| 무 기 화 학 연 구 소 | 소 장 | | | |
| 무기재료합성연구실 | 연 구 사 | 박원식 | | |
| | 연 구 조 수 | 한용길 | | |
| 소 속 불 명 연 구 사 | | 우수한 | 지동현 | 최태정 |

| | | | | | |
|--------------|-----|-------|-----|-----|-----|
| 유기화학연구소 | 소 | 장 | 리광훈 | | |
| | | 부문당비서 | 류임식 | | |
| 소속불명실 | 실 | 장 | 강형근 | 김현기 | 류지숙 |
| | | | 장필조 | | |
| | | 박사 | 김철성 | | |
| 연구사 | 연구사 | 고용을 | 김부용 | 김성순 | |
| | | 김용소 | 김형남 | 리능일 | |
| | | 리동명 | 리리수 | 리정봉 | |
| | | 리춘광 | 서원일 | 서정모 | |
| | | 장성실 | 장히수 | 전덕재 | |
| | | | 전민숙 | | |
| | | 연구조수 | 리홍렬 | | |
| 고분자화학연구소 | 소 | 장 | 리상균 | | |
| 살충제및살균제연구실 | 실 | 장 | 김성순 | | |
| 살충제및성장촉진제연구실 | 실 | 장 | 리창근 | | |
| 소속불명실 | 실 | 장 | 김병두 | | |
| | | 연구사 | 강숙희 | 옥지훈 | |
| 생물유기화학연구소 | 소 | 장 | | | |
| 소속불명실 | 실 | 장 | 류지숙 | | |
| 석유화학연구소 | 소 | 장 | | | |
| 소속불명실 | 실 | 장 | 김현기 | | |
| 버림물생화학정화연구소 | 소 | 장 | | | |
| 소속불명실 | 실 | 장 | 김철성 | | |
| 규산염연구소 | 소 | 장 | 김응상 | | |
| 소속불명실 | 실 | 장 | 황길영 | | |
| 메타놀연구소 | 소 | 장 | 김중배 | | |

| | | | | |
|-------------|-------|-----|-----|-----|
| 소 속 불 명 실 장 | 김문성 | 유광률 | | |
| 연 구 사 | 고용을 | 남경화 | 리 석 | |
| | 박찬혁 | 최리근 | | |
| 규산염공학연구소 | 연 구 사 | 김명현 | 리성남 | 정기용 |
| | | 한병환 | | |
| 분석화학연구소 | 소 장 | | | |
| 소 속 불 명 실 장 | 리의명 | 손홍석 | 최기홍 | |
| 비 날 른 연 구 소 | 소 장 | 강 성 | | |
| | 과학부소장 | 석언국 | | |
| | 부문당비서 | 유재운 | | |
| 철연재료연구실 | 연 구 사 | 김영수 | 려병운 | |
| 소 속 불 명 실 장 | 강기익 | 김승남 | | |
| 박 사 | 리승기 | 박상배 | 옥지운 | |
| 연 구 사 | 고명미 | 고영준 | | |
| 과학실험기구연구소 | 소 장 | 박영선 | | |
| | 초급당비서 | 안영선 | | |
| 분리분석계연구실 | 실 장 | 김 천 | | |
| 연 구 사 | 김치룡 | 박승남 | 신정길 | |
| | 우성철 | | | |
| 측정기계연구실 | 실 장 | 리효근 | | |
| 기록계연구실 | 실 장 | 최효영 | | |
| 소 속 불 명 실 장 | 김청동 | 리효근 | | |
| 연 구 사 | 고석진 | 김현철 | 송려준 | |
| 화학재료연구소 | 소 장 | | | |
| 제2고무재료연구실 | 실 장 | 한창룡 | | |
| | 부 교 수 | 우호형 | | |

| | | | | |
|-----------|-------|-----|-----|-----|
| | 연 구 사 | 강태생 | 계금혁 | 고철룡 |
| | | 김수일 | 김희수 | 로일환 |
| | | 조홍철 | 채명봉 | |
| 소 속 불 명 | 실 장 | 김세욱 | 리해청 | |
| | 연 구 사 | 리영철 | 문석우 | 황성룡 |
| 혁명사적보존연구소 | 소 장 | | | |
| 소 속 불 명 | 실 장 | 김백년 | | |
| 실험기구종합공장 | 지 배 인 | 두중기 | | |
| 소 속 불 명 | 소 장 | 강 성 | 리장혁 | 염 철 |
| | 실 장 | 김병두 | 김승제 | 남정수 |
| | | 유광률 | 한범도 | 한성철 |
| | 박 사 | 강석현 | 리광훈 | 봉선하 |
| | 연 구 사 | 강숙기 | 강 일 | 고명미 |
| | | 김미양 | 김석근 | 김 영 |
| | | 김종식 | 리형균 | 박영철 |
| | | 송룡복 | 신문영 | 전차봉 |
| | | 조용섭 | 조춘화 | 최승원 |
| | | 최종길 | 최태경 | 한병익 |
| | | 한원용 | 한일한 | 홍경식 |

(2) 사 회 과 학 원

| | | | | | |
|-----------|-----|-----|-----|-----|-----|
| 원 | 장 | 태형철 | | | |
| 제 1 부 원 장 | | 김철식 | | | |
| 부 원 장 | 김세민 | 김태민 | 김화중 | 리철식 | 정성무 |
| | 한희호 | 함정국 | | | |
| 초 급 당 비 서 | | 한용심 | | | |

| | | | | | |
|-------------------------|-------|---|-----|-----|-----|
| 제 1 실 | 실 | 장 | 김철휘 | | |
| 위대한수령김일성 동지혁명력사연구소 | 소 | 장 | 박인근 | | |
| 소 속 불 명 | 실 | 장 | 장덕순 | | |
| 위대한수령김일성동지 청년운동사상연구소 | 소 | 장 | 려항만 | | |
| | 부 소 | 장 | 김철규 | | |
| 초 급 직 맹 | 위 원 | 장 | 정정숙 | | |
| 고 고 학 연 구 소 | 소 | 장 | 김용남 | | |
| 고 적 말 굴 대 | 대 | 장 | 김종혁 | | |
| 소 속 불 명 | 실 | 장 | 김영진 | 서국태 | 장우진 |
| | 부 교 수 | | 김용간 | | |
| | 준 박 사 | | 서광준 | | |
| | 연 구 사 | | 김종혁 | 김창현 | 리에정 |
| | | | 지화산 | 한인덕 | |
| 력 사 연 구 소 | 소 | 장 | 진영률 | | |
| | 부 소 | 장 | 김 민 | | |
| 민속학연구실 | 준 박 사 | | 백옥련 | | |
| 소 속 불 명 | 실 | 장 | 김리현 | 리영환 | 리종현 |
| | | | 민종상 | 신희창 | 손영종 |
| | | | 조대일 | 조희승 | |
| | 교 수 | | 리종현 | | |
| | 부 교 수 | | 박태호 | 오길봉 | |
| | 박 사 | | 박영혜 | 최태길 | |
| | 준 박 사 | | 강석희 | 박윤희 | |
| | 연 구 사 | | 김광기 | 리순화 | 류만혁 |
| | | | 박진욱 | 백옥련 | 오명호 |

| | | | | | | | |
|---------|-----|---|-----|-----|-----|--|--|
| | | | | 황명철 | | | |
| 통일문제연구소 | 소 | 장 | 김구식 | | | | |
| | 부 소 | 장 | 김경남 | 허혁필 | | | |
| 소속 불명 | 실 | 장 | 김광식 | 안광훈 | | | |
| 언어학연구소 | 고 | 문 | 김병제 | | | | |
| 소속 불명 | 실 | 장 | 김동찬 | 김인호 | 문영호 | | |
| | | | 박수영 | 박준호 | 정영호 | | |
| | | | 조춘옥 | 최완호 | | | |
| | 교 | 수 | 정순기 | | | | |
| | 연 구 | 사 | 김봉환 | 류 렬 | 최병수 | | |
| 법학연구소 | 소 | 장 | 한석봉 | | | | |
| | 부 소 | 장 | 리준옥 | | | | |
| 소속 불명 | 실 | 장 | 김종철 | 안천호 | | | |
| | 교 | 수 | 정남용 | | | | |
| | 연 구 | 사 | 리종렬 | 서창석 | | | |
| 국제법연구소 | 소 | 장 | | | | | |
| 소속 불명 | 실 | 장 | 김영철 | | | | |
| | 연 구 | 사 | 리대준 | 리봉길 | 림창하 | | |
| | | | 신광호 | 최홍낙 | | | |
| 철학연구소 | 소 | 장 | 전하철 | | | | |
| | 부 소 | 장 | 리상훈 | 박승덕 | | | |
| 소속 불명 | 실 | 장 | 박일범 | 정성철 | | | |
| | 교 | 수 | 김창원 | 박순도 | | | |
| | 연 구 | 사 | 노정순 | | | | |
| 주체문학연구소 | 소 | 장 | 류 만 | | | | |
| | 부 소 | 장 | 백종원 | | | | |

| | | | | |
|-------------|-------|-----|-----|-----|
| 소 속 불 명 실 | 장 | 정홍교 | 허종모 | |
| | 연 구 사 | 고철훈 | 리현순 | 봉근훈 |
| 민족고전연구소 | 소 장 | 김승필 | | |
| 소 속 불 명 실 | 장 | 김형천 | 백동길 | 서영철 |
| | | 최동인 | | |
| | 연 구 사 | 허승중 | | |
| 사회주의경제관리연구소 | 소 장 | 김하광 | | |
| 경 제 연 구 소 | 소 장 | 김원삼 | | |
| | 부 소 장 | 김정기 | | |
| 소 속 불 명 실 | 장 | 리기성 | | |
| | 경제학박사 | 리명서 | 홍승문 | |
| 무역경제연구소 | 부 소 장 | 손종철 | | |
| 국제관계연구소 | 부 소 장 | 김봉환 | | |
| 소 속 불 명 소 | 장 | 강운빈 | 리행호 | 박인근 |
| | | 송동원 | | |
| | 부 소 장 | 류병홍 | 오재양 | 최동진 |
| | 실 장 | 강승춘 | 강인숙 | 강춘급 |
| | | 김경숙 | 김교경 | 김덕유 |
| | | 김봉환 | 김영진 | 김왕섭 |
| | | 김인호 | 김정웅 | 김종혁 |
| | | 김창호 | 김철제 | 리명서 |
| | | 리상걸 | 리성준 | 리순진 |
| | | 리영환 | 리준항 | 문병우 |
| | | 문성립 | 박승복 | 박영근 |
| | | 박영해 | 박진욱 | 서국태 |
| | | 서권혁 | 송동원 | 원종규 |

| | | | |
|-------|-----|-----|-----|
| | 윤국일 | 윤영호 | 장우진 |
| | 정성철 | 조순조 | 최정후 |
| | 최철웅 | 허중호 | 황한욱 |
| 연 구 사 | 고신숙 | 공명성 | 김경숙 |
| | 김동일 | 김용간 | 김은주 |
| | 라성철 | 로철수 | 류충성 |
| | 리금철 | 리기원 | 리순화 |
| | 리승혁 | 리용태 | 리창숙 |
| | 리창언 | 리철홍 | 리현순 |
| | 박동근 | 박진욱 | 석광준 |
| | 손수호 | 손영중 | 안천훈 |
| | 오정애 | 위광남 | 장국종 |
| | 장청욱 | 전경철 | 전영수 |
| | 차달만 | 최응선 | 최정후 |
| | 최중삼 | 한인호 | 황기덕 |
| 준 박 사 | 손혜정 | | |

(3) 주 체 과 학 원

| | | | | |
|---------------|-----------|-----|-----|-----|
| 원 | 장 | 한수길 | | |
| 부 원 장 | 김득수 | 김창수 | 박창곤 | 최수일 |
| 초 급 당 비 서 | 김천길 | | | |
| 주 체 사 상 연 구 소 | 소 | 장 | 박승덕 | |
| 정 치 리 론 화 실 | 상 급 연 구 사 | 리동삼 | | |
| 소 속 불 명 실 | 장 | 김문권 | 김철희 | 허중호 |
| 철 학 연 구 소 | 소 | 장 | 안현철 | |
| | 초 급 연 구 원 | 최언경 | | |

| | | | | | |
|-----------|-------|-----|-----|-----|--|
| 소 속 불 명 소 | 장 | 리배식 | | | |
| | 실 | 장 | 안현철 | 정민수 | |
| | 연 구 사 | | 문정숙 | 현용일 | |

(4) 농 업 과 학 원

| | | | | | |
|-----------------|-------|-----|-----|-----|-----|
| 원 | 장 | 계영삼 | | | |
| 부 원 장 | 김동재 | 량평호 | 로중해 | 림병환 | 조병호 |
| | | 최희준 | 피창린 | | |
| 과 학 부 원 장 | 리광수 | | | | |
| 초 급 당 비 서 | 리영일 | | | | |
| 소 속 불 명 부 국 장 | 리용신 | | | | |
| | 국 장 | 김창활 | | | |
| | 치 장 | 신봉균 | | | |
| | 연 구 사 | 고상문 | | | |
| 공 예 작 물 연 구 소 | 소 장 | | | | |
| 소 속 불 명 실 | 장 | 리평원 | | | |
| | 연 구 사 | 김봉만 | 문관매 | 지상희 | |
| 농 업 기 계 화 연 구 소 | 소 장 | 김호경 | | | |
| | 부 소 장 | 박만성 | | | |
| 모 내 는 기 계 연 구 실 | 실 장 | 문정민 | | | |
| 수 화 기 계 연 구 실 | 실 장 | 박만성 | | | |
| 소 속 불 명 실 | 장 | 오경조 | 최성호 | 최의수 | |
| | | 한경삼 | | | |
| | 공 장 장 | 조성풍 | | | |
| | 연 구 사 | 김정화 | 장영하 | | |
| 작 물 제 배 연 구 소 | 소 장 | 럼덕수 | | | |

| | | | | |
|-------------|-------|-----|-----|-----|
| | 부 소 장 | 한명원 | | |
| 소 속 불 명 | 실 장 | 신용길 | | |
| | 연 구 사 | 렴덕수 | 박재근 | 원정익 |
| 토 양 학 연 구 소 | 소 장 | 리근행 | | |
| 소 속 불 명 | 실 장 | 김경록 | | |
| | 과 장 | 리철수 | | |
| | 연 구 사 | 박시곤 | | |
| 농업경제학연구소 | 소 장 | | | |
| 농업경영연구실 | 연 구 사 | 김진명 | 배용식 | |
| 농업화학화연구소 | 소 장 | 김치영 | | |
| | 부 소 장 | 리태호 | | |
| 조미료연구실 | 실 장 | 현성근 | | |
| 소 속 불 명 | 실 장 | 김기성 | 리 광 | 리원철 |
| | | 림용신 | | |
| | 연 구 사 | 엄익장 | 허장춘 | |
| 수 의 학 연 구 소 | 소 장 | | | |
| 소 속 불 명 | 실 장 | 문영화 | | |
| 축 산 학 연 구 소 | 소 장 | 김관중 | | |
| | 부 소 장 | 최정린 | | |
| 소 속 불 명 | 과 장 | 신창남 | | |
| | 부 교 수 | 정담영 | | |
| | 연 구 사 | 김후손 | 리주철 | |
| 과 수 학 연 구 소 | 소 장 | 리태남 | | |
| | 과학부소장 | 박일환 | | |
| | 초급당비서 | 강봉길 | | |
| 감 연 구 실 | 실 장 | 방룡삼 | | |

| | | | | |
|---------|-------|-----|-----|-----|
| 과수시험장 | 실장 | 계용합 | | |
| 소속불명 | 실장 | 김수광 | 김원도 | 김창현 |
| | | 김홍규 | 박지복 | |
| | 연구사 | 김덕수 | 리기원 | 조정철 |
| | | 한재덕 | | |
| 잡학연구소 | 소장 | 한운국 | | |
| | 과학부소장 | 황윤만 | | |
| | 부소장 | 윤국룡 | | |
| | 초급당비서 | 곽의봉 | | |
| 누에먹이육종실 | 실장 | 장원진 | | |
| 소속불명 | 실장 | 석시환 | | |
| | 박사 | 정경수 | | |
| | 연구사 | 김세구 | 장연명 | |
| 감자연연구소 | 소장 | 김춘언 | | |
| | 과학부소장 | 홍훈중 | | |
| 소속불명 | 실장 | 박영룡 | 현일형 | |
| 중앙남새연구소 | 소장 | | | |
| 소속불명 | 연구사 | 김란희 | | |
| 가금공학연구소 | 소장 | 류희창 | | |
| | 초급당비서 | 황철영 | | |
| 소속불명 | 실장 | 류익선 | 리주락 | 장영태 |
| | 연구사 | 지석찬 | | |
| 강냉이연구소 | 소장 | 장화범 | | |
| 소속불명 | 실장 | 리동원 | | |
| | 연구사 | 유창수 | | |
| 벼싯연구소 | 소장 | 한정화 | | |

| | | | | | |
|-------------|--------|---|-----|-----|-----|
| 육종실 | 실 | 장 | 신정령 | | |
| 벼연구소 | 소 | 장 | 김상련 | | |
| 연구실 | 실 | 장 | 로성익 | 박창홍 | |
| 소속불명 | 실 | 장 | 김용덕 | 김응학 | 김정길 |
| | | | 박창홍 | 백근수 | |
| | 연구사 | | 김정환 | 박옥희 | |
| 병해충구제연구소 | 소 | 장 | 량희운 | | |
| 소속불명 | 실 | 장 | 고인혁 | 정봉국 | 주성 |
| | 연구사 | | 강철 | 권동만 | 리기수 |
| | | | 리승면 | 리일건 | |
| 평양단밤연구소 | 소 | 장 | 리영삼 | | |
| 평양남새과학연구소 | 소 | 장 | 김규송 | | |
| | 과학부소장 | | 김용휘 | | |
| | 분초급당비서 | | 김창수 | | |
| 소속불명 | 실 | 장 | 김영철 | 문영삼 | 최상린 |
| | | | 함경선 | | |
| | 연구사 | | 김경선 | 김성남 | 량석규 |
| | 지도원 | | 리영우 | | |
| 평양작물유전자원연구소 | 소 | 장 | 주영봉 | | |
| 소속불명 | 연구원 | | 오정철 | | |
| 농업생물학연구소 | 소 | 장 | 김등무 | | |
| | 과학부소장 | | 강신호 | | |
| 소속불명 | 실 | 장 | 리영수 | | |
| | 연구사 | | 김덕용 | 박종혁 | 신순애 |
| | | | 신용길 | 정철 | |
| 품종개량경작과학연구소 | 소 | 장 | | | |

| | | | | | | |
|-------------|-----------|---|-----|-----|-----|--|
| 육 종 연 구 소 | 소 | 장 | 김상연 | | | |
| 간 석 지 연 구 소 | 소 | 장 | 조 석 | | | |
| 소 속 불 명 실 | | 장 | 리원국 | | | |
| 해 주 분 원 | 연 구 사 | | 안명수 | 최일순 | 표정남 | |
| | 연 구 조 수 | | 정현조 | | | |
| | 연 구 부 조 수 | | 김광수 | | | |
| 해 산 분 원 | 원 | 장 | 전택일 | | | |
| 소 속 불 명 실 | | 장 | 김창학 | | | |
| | 연 구 사 | | 김일현 | 박성오 | | |
| 강 계 분 원 | 원 | 장 | | | | |
| 소 속 불 명 실 | | 장 | 정우룡 | | | |
| 경 성 분 원 | 원 | 장 | | | | |
| 소 속 불 명 실 | | 장 | 강영호 | | | |
| | 연 구 사 | | 최양석 | | | |
| 사 리 원 분 원 | 원 | 장 | | | | |
| 농 근 맹 위 원 | 원 | 장 | 김문석 | | | |
| 소 속 불 명 소 | | 장 | 김치영 | | | |
| | 처 | 장 | 리채동 | | | |
| | 실 | 장 | 강태호 | 김기성 | 김병록 | |
| | | | 김재중 | 서순관 | 황기성 | |
| | 과 | 장 | 박석주 | | | |
| | 연 구 사 | | 김희국 | 류한중 | 류효선 | |
| | | | 주봉식 | 최호식 | 허인영 | |
| 황해남도농업과학분원 | 원 | 장 | | | | |
| 소 속 불 명 실 | | 장 | 로영환 | 윤지웅 | 표정남 | |
| 평안북도농업과학연구소 | 소 | 장 | 백락운 | | | |

| | | | |
|-------------|-------|-----|---------|
| | 부 소 장 | 정정웅 | |
| | 초급당비서 | 김만선 | |
| 소 속 불 명 | 실 장 | 곽혜인 | 조정호 |
| | 박 사 | 김희홍 | |
| 황해남도농업과학연구소 | 소 장 | | |
| 차나무재배연구실 | 실 장 | 김린환 | |
| | 연 구 사 | 고충광 | 장철룡 |
| 소 속 불 명 | 실 장 | 김광환 | 김치중 백종문 |
| | 연 구 사 | 한진명 | |
| 함경남도농업과학연구소 | 소 장 | 리재만 | |
| 강원도농업과학연구소 | 소 장 | 안윤훈 | |
| | 과학부소장 | 문정길 | |
| | 연 구 사 | 박인성 | |
| 알곡육종연구실 | 실 장 | | |
| 남새육종연구실 | 실 장 | | |
| 공예작물재배연구실 | 실 장 | | |
| 강냉이재배연구실 | 실 장 | | |

(5) 경공업과학분원

| | |
|-----------|-----------|
| 원 장 | 리주웅 |
| 부 원 장 | 리주익 |
| 초 급 당 비 서 | 서용종 |
| 부 비 서 | 리치객 |
| 강냉이가공연구소 | 소 장 전경복 |
| 소 속 불 명 | 실 장 채천복 |
| 방 직 연 구 소 | 부 소 장 고원삼 |

| | | | |
|---------------|-------|-----|---------|
| 소 속 불 명 실 | 장 | 박응정 | 조용관 |
| | 연 구 사 | 최희범 | |
| | 준 박 사 | 박원동 | |
| 방직설비고속화연구소 | 소 장 | | |
| 소 속 불 명 실 | 장 | 강룡운 | |
| 화학섬유연구소 | 소 장 | | |
| 소 속 불 명 연 구 사 | | 심득룡 | |
| 섬 유 연 구 소 | 소 장 | | |
| 소 속 불 명 실 | 장 | 김상일 | |
| 종이공업연구소 | 소 장 | 류삼집 | |
| | 초급당비서 | 장문찬 | |
| 소 속 불 명 실 | 장 | 신상종 | |
| 수지가공연구소 | 소 장 | 량건일 | |
| 소 속 불 명 실 | 장 | 최세동 | |
| | 연 구 사 | 김정철 | 라형균 리채란 |
| 식 료 연 구 소 | 소 장 | 김동수 | |
| 소 속 불 명 실 | 장 | 김태규 | 리주원 오세학 |
| | | 윤항구 | |
| | 연 구 사 | 박성희 | |
| 식료기계연구소 | 소 장 | 김응규 | |
| 일 용 품 연 구 소 | 부 소 장 | 김동규 | |
| 소 속 불 명 실 | 장 | 김용기 | 석윤룡 |
| | 연 구 사 | 허경숙 | |
| 신 발 연 구 소 | 소 장 | 현한영 | |
| 비 날 른 연 구 소 | 소 장 | 렘용렬 | |
| 소 속 불 명 연 구 사 | | 옥지훈 | |

| | | | | | | |
|-----------|----|-----|-----|-----|-----|--|
| 비날론인건계연구소 | 소 | 장 | 조성진 | | | |
| 소속 불명 | 강좌 | 장 | 오의석 | | | |
| 발효연구소 | 소 | 장 | 한계환 | | | |
| 장공학연구실 | 연구 | 사 | 강희오 | | | |
| 소속 불명 | 연구 | 사 | 김영순 | 장영철 | 조기현 | |
| 화장품시험공장 | 지배 | 인 | 리덕룡 | | | |
| | 초급 | 당비서 | 주성국 | | | |
| 소속 불명 | 처 | 장 | 리수웅 | 정종덕 | 황희철 | |
| | 실 | 장 | 마재연 | 박석만 | 박원길 | |
| | | | 석윤룡 | 장락현 | | |
| | 과 | 장 | 리기환 | | | |

(6) 의 학 과 학 원

| | | | | | | |
|-------|-----|-----|-----|-----|-----|-----|
| 원 | 장 | 주성운 | | | | |
| 부원 | 장 | 김금단 | 리주선 | 림호림 | 유경희 | 정완숙 |
| 초급 | 당비서 | 리영길 | | | | |
| 의학 | 연구소 | 부소 | 장 | 유숙균 | | |
| | | 처 | 장 | 홍갑순 | | |
| 약학 | 연구소 | 소 | 장 | 김리숙 | | |
| 고려약성분 | 연구실 | 실 | 장 | 안병식 | | |
| | | 연구 | 사 | 리영환 | 박성조 | |
| 고려약제 | 연구실 | 실 | 장 | 오수산 | | |
| | | 공 | 장 | 장 | 장일무 | |
| 소속 불명 | 실 | 장 | 리병세 | 리승철 | 황태석 | |
| | 연구 | 사 | 김기철 | 김률복 | 김병철 | |
| | | | 김인택 | 윤영희 | | |

| | | | |
|-----------|-------|---|-------------|
| 방사선의학연구소 | 소 | 장 | |
| 약초재배연구소 | 소 | 장 | |
| 산지재배연구실 | 실 | 장 | 탁정숙 |
| 의학생물학연구소 | 소 | 장 | 박의순 |
| 세포공학연구실 | 실 | 장 | 유숙근 |
| | 연구사 | | 김정희 |
| 3비루스연구실 | 실 | 장 | 최문석 |
| | 연구사 | | 강금순 |
| 분자생물학연구실 | 연구사 | | 강현숙 |
| 유전자공학연구실 | 실 | 장 | 김종욱 |
| 소속 불명 | 실 | 장 | 김은하 |
| | 교수 | | 유숙근 |
| 합성제약연구소 | 실 | 장 | 박진식 한주언 |
| 미생물연구소 | 소 | 장 | |
| 소속 불명 | 실 | 장 | 안익환 |
| | 연구사 | | 김락제 |
| 의료기구연구소 | 소 | 장 | 안양섭 |
| 레이자연구실 | 실 | 장 | 리정선 |
| 전자의료기구연구실 | 실 | 장 | 임하재 |
| 정보처리연구실 | 실 | 장 | 한용철 |
| | 연구사 | | 김성률 김영일 설학성 |
| | | | 오복화 |
| 소속 불명 | 실 | 장 | 최원갑 |
| 합성제약연구소 | 소 | 장 | 리기섭 |
| 소속 불명 | 실 | 장 | 김동준 문세홍 박진식 |
| | 초급당비서 | | 김동남 |

| | | | | |
|---------------------|-------|-----|-----|-----|
| | 공 장 장 | 서충겸 | | |
| 항 생 소 연 구 소 | 소 장 | 최순정 | | |
| | 초급당비서 | 조순준 | | |
| 인 종 연 구 실 | 실 장 | 김득용 | | |
| 화학정제연구실 | 실 장 | 홍승린 | | |
| 분 석 연 구 실 | 실 장 | 김창빈 | | |
| 반 합 성 연 구 실 | 실 장 | 김인식 | | |
| | 연 구 사 | 정한석 | | |
| 산 업 의 학 연 구 소 | 소 장 | 김영초 | | |
| 소 속 불 명 | 실 장 | 강승모 | 김대인 | 리상원 |
| | | 안병능 | 한치동 | |
| 천 연 물 약 품 연 구 소 | 제1부소장 | 홍린구 | | |
| | 연 구 사 | 김리균 | 서분순 | 심옥경 |
| | | 안경란 | 허동주 | |
| 소 속 불 명 | 실 장 | 최기봉 | | |
| 내 분 비 연 구 소 | 소 장 | 장헌철 | | |
| 생 화 학 연 구 실 | 실 장 | 심정사 | | |
| | 연 구 사 | 최석희 | | |
| 어 린 이 영 양 관 리 연 구 소 | 소 장 | 김영광 | | |
| 소 속 불 명 | 실 장 | 리명우 | | |
| | 연 구 사 | 김경호 | 김은경 | 리 철 |
| 의 료 기 구 연 구 소 | 연 구 사 | 김운규 | | |
| 종 양 연 구 소 | 박 사 | 김정우 | | |
| 청진립상의학연구소 | 소 장 | 전명기 | | |
| 의 학 도 서 관 | 관 장 | 김치영 | | |
| | 사 서 | 엄정범 | | |

소 속 불 명 실 장 김영길

○ 함흥분원

외 과 연구 소 소 장 한병각

소 속 불 명 소 장 남언길 리 군

실 장 강영철 계성복 김연옥

남강우 량경덕 문관삼

과 장 리소희

연 구 사 김성중 김원일 박의남

최리룡

(7) 고려의학과학원

원 장 최원석

제 1 부 원 장 한영우

부 원 장 리도건

초 급 당 비 서 한창갑

동의과학연구소 소 장 박일철

침 구 연 구 소 소 장 허의근

침 혈 진 단 과 과 장 김술영

침 치 료 과 과 장 마동만

연 구 실 실 장 권영재 김석봉

동의내과연구소 소 장 최지현

소 속 불 명 과 장 립세록

소 속 불 명 과 장 권영재 김근호 김동일

김숙영 리복남

실 장 김석봉 안세영

의 사 왕영희

연 구 사 길수경

(8) 교육과학연구원

| | | | | | |
|------------|---|-----|-----|-----|-----|
| 원 | 장 | 신길수 | | | |
| 부 | 원 | 장 | 리영복 | | |
| 사회주의교육학연구소 | 소 | 장 | 남진우 | | |
| 심리학연구소 | 소 | 장 | | | |
| 소속 불명 실 | | 장 | 차종필 | | |
| 교육사상연구소 | 소 | 장 | | | |
| 소속 불명 실 | | 장 | 리영복 | | |
| 고등교육연구소 | 소 | 장 | 황남곤 | | |
| 소속 불명 연구사 | | | 김윤곤 | | |
| 소속 불명 소 | | 장 | 남일석 | 송승준 | 조성구 |
| | | | 최청의 | | |
| | 실 | 장 | 강동춘 | 리성희 | 리영복 |
| | | | 지철수 | 차종필 | |
| | | 연 | 구 | 사 | 리연호 |

(9) 수산과학분원

| | | | | | |
|----------|---|---|-----|-----|-----|
| 수산물가공연구소 | 소 | 장 | 김희윤 | | |
| 소속 불명 박 | | 사 | 정덕철 | | |
| | 실 | 장 | 김호진 | 박재서 | 함연표 |
| | | 연 | 구 | 사 | 김명도 |
| | | | | | 리원철 |
| | | | | | 윤일문 |
| | | | | | 조명호 |
| 동해수산연구소 | 소 | 장 | | | |
| 소속 불명 실 | | 장 | 리주용 | 홍일석 | |

연구사 립순표

(10) 양어과학분원

| | | | |
|------------|---|---|-----|
| 양어과학연구소 | 소 | 장 | 임학재 |
| 소속불명실 | | 장 | 김수호 |
| 동해바다가양식연구소 | 소 | 장 | 서용인 |

(11) 산림과학분원

| | | | | |
|---------|-----|-----|-----|-----|
| 원 | 장 | 임복재 | | |
| 제1부원장 | 문창일 | | | |
| 부원장 | 리기준 | | | |
| 초급당비서 | 김광주 | | | |
| 경영학연구소 | 소 | 장 | 리태선 | |
| 경제림연구소 | 소 | 장 | 김건무 | |
| 소속불명실 | | 장 | 전학규 | 주기형 |
| | 박 | 사 | 손기성 | 조건리 |
| | 연구사 | 고병두 | 김복현 | 김춘영 |
| | | 박옥실 | 오경애 | |
| 림업과학연구소 | 소 | 장 | | |
| 소속불명실 | | 장 | 박응만 | |
| 보호학연구소 | 소 | 장 | | |
| 소속불명실 | | 장 | 원동연 | |
| 실험기구제작소 | 소 | 장 | 정재서 | |
| 용진분원 | 원 | 장 | 하만석 | |
| 합흥분원 | 원 | 장 | | |
| 소속불명실 | | 장 | 김상봉 | |

| | | |
|-----------|---|-------------|
| 원 산 분 원 원 | 장 | |
| 소 속 불 명 실 | 장 | 리두찬 |
| 문 덕 분 원 원 | 장 | 김영제 |
| 소 속 불 명 실 | 장 | 김호걸 선청령 주종선 |

(12) 철도과학분원

| | | | |
|-----------|---|-------|-------------|
| 원 | 장 | 맹윤철 | |
| 초 급 당 비 서 | | 박치범 | |
| 철도전기화연구소 | 소 | 장 | 황덕기 |
| 재 료 연 구 실 | 실 | 장 | 김덕중 |
| | | 연 구 사 | 김영운 |
| 원격조종연구실 | 실 | 장 | 김성교 |
| | | 과학지도원 | 김을현 |
| 차 량 연 구 소 | 소 | 장 | 박철균 |
| 소 속 불 명 | | 연 구 사 | 백명철 |
| 철도자동화연구소 | 소 | 장 | |
| 소 속 불 명 실 | | 장 | 방승관 |
| 철도재료연구소 | 소 | 장 | 오승봉 |
| 금속재료연구실 | 실 | 장 | 한승윤 |
| 소 속 불 명 | | 연 구 사 | 리성우 진명중 최광호 |
| 삼화운송연구소 | 소 | 장 | 서광훈 |
| 소 속 불 명 | | 연 구 사 | 김성택 리상률 림오송 |
| | | 박기서 | 정봉문 |

(13) 석탄과학분원

| | | |
|---|---|-----|
| 원 | 장 | 전인철 |
|---|---|-----|

| | | | | |
|------------|-------|-----|-----|-----|
| 유연탄채굴공학연구소 | 연 구 사 | 심봉호 | | |
| 무연탄채굴공학연구소 | 소 장 | 김민수 | | |
| 석탄채굴공학연구소 | 소 장 | 리룡암 | | |
| 채굴공정연구실 | 실 장 | 정봉교 | | |
| 수력운반연구실 | 실 장 | 최일형 | | |
| | 연 구 사 | 김재하 | 방송춘 | |
| 소 속 불 명 | 실 장 | 최일형 | 함상호 | |
| | 박 사 | 박만금 | 최춘식 | 최춘실 |
| 암식력학연구소 | 소 장 | 리룡암 | | |
| 선광공학연구소 | 초급당비서 | 김명원 | | |
| 소 속 불 명 | 연 구 사 | 김현일 | 량경철 | |
| 로동안전공학연구소 | 소 장 | | | |
| 소 속 불 명 | 실 장 | 한익덕 | | |
| | 연 구 사 | 김광호 | 리동근 | 리형룡 |
| 채굴기계연구소 | 소 장 | 박기협 | | |
| | 초급당비서 | 송영복 | | |
| 소 속 불 명 | 실 장 | 고기남 | 김정효 | 리홍도 |
| | | 정현기 | 한남희 | |
| | 연 구 사 | 강경희 | 고기남 | 김기범 |
| | | 김영욱 | 김 진 | 김홍록 |
| | | 김홍기 | 량영철 | 리명철 |
| | | 리선광 | 리재윤 | 리정호 |
| | | 방송춘 | 변광선 | 옥광일 |
| | | 장창호 | 차 진 | 천을동 |
| | | 최광학 | 최영철 | 한남희 |
| | | 홍성주 | | |

소 속 불 명 실 장 김영길
연 구 사 김청룡

(14) 기 타

국제문제연구소 소 장 김광우
부 소 장 김광우 김상록 박인근
황 헌
초급당비서 김승룡

소 속 불 명 국 장 김충길 리강룡 서인수
부 장 한종률

제 1 연구소 소 장 리재필

제 2 연구소 소 장 남명우

조국통일연구원 원 장 리중혁
부 원 장 김영희 원동연

참 사 최태진

소 속 불 명 실 장 박동근
책임연구원 김광일

세계경제및
남남협력연구소 소 장 리재호
부 소 장 김정기

소 속 불 명 상급연구사 김형길

중앙과학기술정보연구소 소 장 김천영

4월 13일 연구소 소 장 김응철
초급당비서 주성수

기초과학연구실 실 장 박기영

중앙품질및
계량과학연구소 소 장 정기철

| | | | | |
|-------------|-------|-----|-----|-----|
| | 부 소 장 | 윤옥현 | | |
| 소 속 불 명 | 과 장 | 오봉일 | 전영훈 | |
| 중앙공업연구소 | 소 장 | | | |
| 소 속 불 명 | 실 장 | 김병룡 | | |
| 중앙광업연구소 | 소 장 | 리대세 | | |
| | 부 소 장 | 김배관 | | |
| | 초급당비서 | 김정후 | | |
| 제련연구실 | 실 장 | 강병석 | | |
| 선광공학연구실 | 실 장 | 김성국 | | |
| | 연 구 사 | 김정심 | 김창관 | |
| 채굴공학연구실 | 박 사 | 김광박 | | |
| | 연 구 사 | 김희범 | 로덕웅 | 유현수 |
| | | 윤용국 | 윤충남 | 한영식 |
| 채굴설비연구실 | 실 장 | 김수찬 | | |
| | 연 구 사 | 박종대 | 오무영 | |
| 화학처리연구실 | 실 장 | 강병석 | | |
| 소 속 불 명 | 실 장 | 김성국 | 리기춘 | 리진주 |
| | | 백 철 | | |
| | 연 구 사 | 김동혁 | 박명운 | 홍운섭 |
| | | 황인태 | | |
| 중앙설계건설계산소 | 기 사 장 | 서재희 | | |
| 중앙과학기술통보연구소 | 소 장 | 김동신 | | |
| | 부 소 장 | 권종성 | | |
| 백두산건축연구원 | 원 장 | 홍리표 | | |
| | 부 원 장 | 김명걸 | | |
| 마 감 설 계 실 | 실 장 | 백도원 | | |

| | | | |
|----------------------------|-------|-----|---------|
| 소 속 불 명 실 | 장 | 정명호 | |
| | 연 구 사 | 남창호 | |
| 조선고려약기술센터 | 실 장 | 리억세 | |
| 조선컴퓨터센터 | 총 국 장 | 백세윤 | |
| | 초급당비서 | 마중산 | |
| 심 의 실 | 실 장 | 김창현 | |
| 화 면 음 악 실 | 실 장 | 김정학 | |
| 2분센터 16실 | 실 장 | 김용규 | |
| 소 속 불 명 | 기 사 장 | 오희영 | |
| | 실 장 | 고용문 | 김명규 김수산 |
| | | 최영학 | |
| | 지 도 원 | 리경철 | |
| 평양프로그램센터 | 소 장 | 최주식 | |
| | 초급당비서 | 류 숙 | |
| | 기 사 장 | 김유종 | |
| 소 속 불 명 | 실 장 | 김평한 | 백광해 |
| | 연 구 사 | 김상준 | 정은철 |
| 자 연 에 네 르 기 개 발 리 용 센 터 | 국 장 | 김경봉 | |
| | 초급당비서 | 장시직 | |
| 소 속 불 명 | 실 장 | 리상학 | |
| | 과 장 | 리성룡 | |
| 집적회로시험공장 | 지 배 인 | 류용수 | |
| | 초급당비서 | 김남진 | |
| 조 립 밀 봉 직 장 | 직 장 장 | | |
| 소 속 불 명 | 실 장 | 신태식 | |
| 소 속 불 명 | 실 장 | 고운성 | 김광렬 |

직 장 장 김상선
 연구사 김남호 리명철 장진철
 주신철 최 학

전자공학기지 기사장 량창국
 제작소 지배인 장 철
 프로그램봉사실 실 장 왕철종
 소속 불명 실 장 류용수

다. 금융기관

(1) 조선중앙은행

총 재 정성택
 부 총 재 김찬식 최석현 최유경 한옥연 홍기표
 초 급 당 비 서 김정기
 평양시동대원지점 과 장 이상훈
 평양시서성지점 과 장 김인숙
 평양시대동강지점 지 배 인 박영찬
 남포시강남지점 지 도 원 박능순
 평안남도총지점 지 도 원 리복동
 평안남도덕천시지점 지 도 원
 평안남도맹산군지점 지 배 인 리경식
 평안남도회창군지점 지 배 인 정병준
 평안북도총지점 지 배 인 김원수
 부 과 장 리정숙
 자강도만포지점 과 장 진영두
 량강도총지점 지 배 인 박현삼
 황해남도청단지점 당세포비서 조금순

황해북도총지점 지 배 인 김복선
 함경남도총지점 지 도 원 유봉금
 함경북도총지점 지 배 인 리희일
 강원도총지점 지 배 인 리성화
 소속불명지점 지 배 인 림중근
 과 장 김경숙
 지 도 원 최승희 홍정식

(2) 조선산업은행

총 재
 부 총 재 김교의 김찬숙

(3) 조선무역은행

총 재 김준철
 부 총 재 김명보 김윤식 김준철 박양석
 초급당비서 리동화
 소속불명 국 장 김순근
 지 도 원 리관남 리영수 리춘미
 프랑스주재대표부 부 대 표 오광철

(4) 조선대성은행

리 사 장 최수길
 총 재
 부 총 재 장건일
 소속불명 과 장 로광남
 지 도 원 김미화

(5) 조선합영은행

리 사 장

부 리 사 장 김성환

총 재

부 총 재 박일락

업 무 추 진 부 부 장 고성덕

국 제 업 무 부 부 장 신흥섭

소 속 불 명 지 도 원 최정순

(6) 조선통일발전은행

소 속 불 명 지 도 원 채승원

(7) 조선금강은행

총 재

(8) 고려상업은행

소 속 불 명 처 장 유승일

책임지도원 서철웅

(9) 조선신용은행

총 재 박기주

(10) 조선관광신용은행

회 장 신 호

사 장 맹복식

(11) 룡악산은행

총 재

라. 문화예술기관

(1) 인민대학습당

| | | | | | |
|---------------|-------|-----|-----|-----|-----|
| 총 장 | 최희정 | | | | |
| 부 총 장 | 김병기 | 김봉욱 | 리영창 | 리주근 | 림인옥 |
| | 정태경 | 최광렬 | | | |
| 초 급 당 비 서 | 최정호 | | | | |
| 초 급 당 부 비 서 | 지광훈 | | | | |
| 부 비 서 | 김득항 | | | | |
| 기 증 도 서 편 성 실 | 실 장 | 정태언 | | | |
| 과 학 연 구 봉 사 실 | 실 장 | 신재선 | | | |
| | 연 구 사 | 박순경 | | | |
| 소 속 불 명 국 | 장 | 엄상봉 | 정복순 | | |
| | 처 장 | 김성숙 | 리극은 | 심정숙 | |
| | 실 장 | 류명희 | | | |
| | 강 좌 장 | 김병숙 | | | |
| | 부 교 수 | 한근홍 | | | |
| | 연 구 사 | 전인철 | 정종근 | | |
| | 강 사 | 김병숙 | | | |
| | 번 역 원 | 서옥해 | 정은모 | | |

(2) 인민문화궁전

| | | | |
|-----------|-----|-----|--|
| 총 장 | 박춘진 | | |
| 부 총 장 | 리용련 | | |
| 초 급 당 비 서 | 김미옥 | | |
| 영 화 기 술 원 | 김광태 | 오정휘 | |

영화편성지도원 배명숙
계 급 교 양 관 관 장 김주룡

(3) 평양학생소년궁전

총 장 리원일
예술부총장 명준섭
부 총 장 김이학 류용태 박제극 박춘보
초급당비서 한장운
연 출 부 부 장 전학민
조 명 기 술 부 부 장
소 속 불 명 지도교원 홍순성
소 속 불 명 지도교원 리충성

(4) 만경대학생소년궁전

총 장 림윤학
부 총 장 김승길
소 속 불 명 과 장 함기찬
지도교원 김하경
작 곡 가 김영성

(5) 2월16일학생소년궁전

총 장 조삼원

(6) 김성주학생소년궁전

총 장 최종수

(7) 개성학생소년궁전

소 속 불 명 지도 교 원 박성철 신정숙
체 육 관 관 장 방태묵

(8) 배움의천리길 학생소년궁전

초 급 당 비 서 김경일
예술체조지도교원 장문선
소 속 불 명 교 원 박관숙

(9) 자성학생소년궁전

총 장 황경철
부 총 장 김명룡

(10) 삼지연학생소년궁전

총 장 강국철
부 총 장 김영호

(11) 평양국제문화회관

관 장 리시호
소 속 불 명 과 장 손성호

(12) 선천군문화회관

영 화 기 술 원 리남미

(13) 장항분장문화회관

관 장 유병렬

(14) 평성시문화회관

관 장 박득성

(15) 평안남도학생소년회관

소 속 불 명 작 가 리인식

(16) 무산학생소년회관

관 장 김종철

룡구지도교원 채병성

무용지도교원 전태훈

미술소조지도교원 리수호

성악지도교원 리경희

소 속 불 명 과 장 김사육

(17) 평양시청년회관

관 장 홍기록

부 관 장 차택일

초 급 당 비 서 립춘택

소 속 불 명 창 작 가 송영민 오형진

(18) 청년중앙회관

총 장 김원도

교 양 부 총 장 엄석부

초 급 당 비 서 김택일

(19) 원산시청년회관

관 장 최병화

(20) 만경대혁명사적관

관 장 김응서

부 관 장 오영숙 윤호균

기 사 장 조창희

만 경 대 관 리 소 소 장 김정욱

(21) 전승혁명사적관

관 장 김정능

(22) 삼지연혁명사적관

관 장 홍명용

청 년 동 맹 비 서 서정금

교 양 과 과 장 리향란

(23) 김정숙동지혁명사적관

관 장 김채관

당 세 포 비 서 조선희

소 속 불 명 과 장 정신희

강 사 김계옥 김선행 립선희

정화숙 최경희 허경숙

(24) 평안남도김일성동지혁명사적관

강 사 박영숙

(25) 평안북도김일성동지혁명사적관

관 장 김성옥
초 급 당 비 서 천연주
소 속 불 명 과 장 안선화

(26) 함경남도김일성동지혁명사적관

관 장 김종섭

(27) 고산진혁명사적관

관 장 안경수
초 급 당 비 서 박인화
관 리 과 과 장 김성근
교 양 과 과 장 궁지숙
소 속 불 명 강 사 김철순
미 술 원 류석준

(28) 봉화혁명사적관

소 속 불 명 학술연구원 권영희

(29) 의주혁명사적관

당 세 포 비 서 박희준

(30) 연사혁명사적관

관 장 백경중
소 속 불 명 실 장 최경남

(31) 조국해방전쟁승리기념관

관 장
제 1 부 관 장 오기수(중장)
부 관 장 황준근
교 양 부 부 장 나용순
소 속 불 명 강 사 김상원 김상훈 김성진
김학실 김효영 유기홍
한주경

(32) 조선혁명박물관

관 장 황순희
제 1 부 관 장 김재복
부 관 장 류룡규 리성상
초 급 당 비 서 한룡석
선 전 부 부 장 문평석
소 속 불 명 강 사 리봉룡 리성실 정영화
차명실
2 학 술 연 구 부 부 장 박경식
소 속 불 명 과 장 최철룡
연 구 원 정영숙
소 속 불 명 부 장 김룡해
실 장 김량일 리광선
과 장 김봉익 최중남 최화성
연 구 원 한향교

(33) 보천보혁명박물관

부 관 장 황만청

(34) 조선로동당창건사적관

관 장 리정옥
교 양 과 과 장 한충희
청 년 동 맹 비 서 진성환
소 속 불 명 강 사 박명춘 백명희 엄명희
윤희중 임옥희 최춘희
3대혁명전시관 부 관 장 허종길
총 장 로범준
소 속 불 명 강 사 백순화
주체사상로작전시관 책임 강 사 백순희

(35) 조선중앙력사박물관

관 장 장정신
부 관 장 송순탁
소 속 불 명 실 장 리정남
연 구 사 김원복 김재홍 라일남
박창덕 허순산
강 사 리한옥

(36) 신 천 박 물 관

관 장 김병호
소 속 불 명 실 장 강옥실 김덕성
강 사 문옥희 주상원

(37) 조 선 박 물 관

관 장

| | | | | | | |
|---|---|---|-----|-----|---|---------------|
| 부 | 관 | 장 | 민성규 | 방창범 | | |
| 소 | 속 | 불 | 명 | 부 | 장 | 오동식 오창숙 |
| | | | | 과 | 장 | 리승영 |
| | | | | 실 | 장 | 리 옥 |
| | | | | 지 | 도 | 원 김길철 리영준 리용영 |

(43) 중앙도서관

| | | | | | |
|------------|---|-----|-----|-----|-----|
| 관 | 장 | 함진숙 | | | |
| 사 | 서 | 장 | 허정숙 | | |
| 평양남도개천시도서관 | 관 | 장 | 최혜화 | | |
| 평안북도도서관 | 관 | 장 | 홍숙희 | | |
| | 사 | 서 | 김혜경 | 홍정심 | |
| 분 | 헌 | 실 | 실 | 장 | 김명국 |

(44) 중앙동물원

| | | | | | |
|----|---|-----|-----|-----|---------|
| 원 | 장 | 유영목 | | | |
| 기술 | 부 | 원 | 장 | 오만근 | |
| 부 | 원 | 장 | 김화순 | | |
| 초 | 급 | 당 | 비 | 서 | 최룡관 |
| 청 | 년 | 동 | 맹 | 비 | 서 |
| 소 | 속 | 불 | 명 | 강 | 사 |
| 선 | 물 | 동 | 물 | 관 | 관 |
| 연 | 구 | 소 | 소 | 장 | 리동진 |
| | 소 | 속 | 불 | 명 | 실 |
| | | | | 장 | 김근옥 김희진 |
| 원 | 산 | 동 | 물 | 원 | 원 |
| | | | | 장 | |
| | 소 | 속 | 불 | 명 | 연 |
| | | | | 구 | 사 |
| | | | | | 조영찬 |

(45) 중앙식물원

| | | | | |
|-------------|-------|-------|-------|-----|
| 원 | 장 | 김홍기 | | |
| 1 부 | 원 장 | 김창복 | | |
| 과 학 부 | 원 장 | 임성순 | | |
| 부 | 원 장 | 홍경식 | | |
| 초 급 당 | 비 서 | 백봉화 | | |
| 직 | 매 | 위 원 장 | 박춘길 | |
| 소 속 | 불 명 | 박 사 | 홍경식 | |
| | | 연 구 사 | | |
| | | 직 장 | 장 리기종 | |
| 식 물 박 물 관 | 관 | 장 | 박종만 | |
| 연 구 소 | 소 | 장 | | |
| 김정일화연구실 | 실 | 장 | 전경희 | |
| 소 속 불 명 | 실 | 장 | 김인기 | 최홍수 |
| 국제친선식물관 | 관 | 장 | | |
| 소 속 불 명 | 과 | 장 | 김광운 | |
| | 기 | 사 | 백문희 | |
| | 연 구 사 | 리영철 | | |
| 강 계 식 물 원 | 원 | 장 | 리재희 | |
| | 연 구 사 | 강학봉 | 고옥선 | |
| 삼 지 연 식 물 원 | 원 | 장 | 조무광 | |
| 해 주 식 물 원 | 원 | 장 | | |
| 소 속 불 명 | 연 구 사 | 한명수 | | |
| 용 진 식 물 원 | 원 | 장 | 조경수 | |
| 소 속 불 명 | 실 | 장 | 김연배 | |
| | 연 구 사 | 리진우 | 박광순 | 박정식 |

사 리 원 식물원 원 장
 과 학 연 구 실 실 장 박용웅
 원 산 식 물 원 원 장
 평 성 백 화 원 원 장 함찬기
 부 원 장 김정환
 4·15소년백화원 시 배 인 김억원

(46) 조선예술영화촬영소

총 장 조영화
 1 부 총 장 김무진
 예술부총장 리정진
 부 총 장 김병희 김한규 박상복 백리순 엄길선
 정인선
 초급당비서 남정희
 직 맹 위 원 장 리경필
 청 년 농 맹 부 비 서 김종호
 소 속 불 명 책임연출가 김용호
 연 출 가 고학립 김춘송 렬성극
 리재준 박주국 오혜숙
 장인학
 촬 영 가 리주호 리춘국 위윤송
 정의환 최병렬 한서영
 미 술 가 리계창 리도익 한영택
 음 악 가 고수영
 공훈예술가 렬성극
 영 화 분 학 리철호 리춘수 설주용

| | | | | |
|---------|------|-----|-----|-----|
| | 인민배우 | 신명옥 | 정운모 | |
| | 배우 | 리영호 | 최광성 | |
| 조선영화배우단 | 단장 | 최창수 | | |
| | 배우 | 김옥희 | 김운홍 | 김응선 |
| | | 김정화 | 류경애 | 박기주 |
| | | 서경섭 | 서신향 | 오란희 |
| | | 유원준 | 정운모 | |

(47) 조선기록영화촬영소

| | | | | |
|--------|-----|-----|-----|--|
| 총장 | 리춘형 | | | |
| 제1부총장 | 리명제 | | | |
| 부총장 | 김창학 | 우계년 | 장경길 | |
| 초급당비서 | 신창수 | | | |
| 소속불명처장 | 리태환 | 박계익 | 송익수 | |
| | 한배로 | | | |
| 부처장 | 김인도 | | | |
| 연출가 | 강어룡 | | | |
| 행정연출가 | 최홍원 | | | |
| 촬영가 | 강영린 | 김동렬 | 김문관 | |
| | 리정환 | 문길순 | 신석범 | |
| | 안길천 | 최명길 | | |
| 부촬영가 | 리영성 | | | |
| 해설원 | 박학영 | | | |
| 편집원 | 박란희 | | | |

(48) 조선인민군4·25예술영화촬영소

| | |
|----|-----|
| 총장 | 윤두환 |
|----|-----|

부 총 장 유근영 전동식
 초 급 당 비 서 박덕룡
 정 치 부 부 장 김창선
 예 술 부 부 장 윤병일
 소 속 불 명 실 장 조경순 채풍기 최부길
 소 속 불 명 연 출 강중모 류호손 홍광순
 영 화 문 학 럽양필 리상욱 오혜영
 인민예술가 엄하진
 공 훈 배 우 백영희 현창걸
 인 민 배 우 리동섭 조경순
 대 덕 산 창 작 단 단 장 조경순
 연 출 가 유호선
 배 우 과명서 리익승 송연옥
 오미란 전재연

(49) 조선기록과학영화촬영소

초 급 당 비 서 서동연

(50) 조선과학교육영화촬영소

총 장 최제현
 부 총 장 김봉학
 초 급 당 비 서 최순홍
 소 속 불 명 실 장 송덕암

(51) 조선번역영화제작소

소 장 박 섭

소 속 불 명 연 출 가 김창수 리문종
배 우 오향문

(52) 조선중앙영화배급소

소 장 리춘형

(53) 대중과학영화창작단

단 장 리성환

(54) 만경대촬영단

단 장 우계년

소 속 불 명 촬 영 가 김동엽 리춘기

(55) 기 타

조선민족무용위원회 위 원 장 박경실

조선민족음악위원회 위 원 장 김원균

서 기 장 강영희

영화작품국가심의위원회 위 원 장 리승환

극장관리위원회 부 위 원 장 신용호

소 속 불 명 과 장 최동호 한근철

조선국가영화문헌고 총 지 배 인 박순태

단군릉개건공사지휘부 참 모 장 최종일

조선영화과학연구소 소 장 천두익

윤이상음악연구소 소 장 김정호

부 소 장 김광무 리창구 립상호

소 속 불 명 지 도 원 리영실

| | | | |
|-----------|---------|-----|-----|
| | 연 구 사 | 정봉석 | |
| 조선영화수출입사 | 사 장 | 최하래 | |
| 조선대외영화제작사 | 사 장 | 박찬성 | |
| 조선중앙영화보급사 | 사 장 | 김승연 | |
| 평양필립현상소 | 소 장 | 라윤의 | |
| 평양예술단 | 단 장 | 송석환 | |
| | 부 단 장 | 송수원 | |
| | 총 장 | 곽수동 | |
| 소 속 불 명 | 연 출 가 | 손무홍 | |
| | 작 곡 가 | 신영철 | |
| | 지 휘 자 | 김원필 | |
| | 안 무 가 | 백환영 | |
| 자강도예술단 | 부 단 장 | 김 욱 | |
| | 초급당비서 | 리정숙 | |
| 소 속 불 명 | 연 출 가 | 장철원 | |
| | 성 악 배 우 | 김인복 | 리옥실 |
| | 배 우 | 오정숙 | |
| 평안북도예술단 | 단 장 | 김웅성 | |
| 함경북도예술단 | 초급당비서 | 박정에 | |
| 강원도예술단 | 단 장 | 김인복 | |
| | 예술부단장 | 려창동 | |
| 소 속 불 명 | 연 출 가 | 로병찬 | |
| 평양만경대예술단 | 단 장 | 정춘화 | |
| | 초급당비서 | 김동필 | |
| 창 작 과 | 과 장 | 허금중 | |
| 소 속 불 명 | 연 출 가 | 김영희 | |

| | | | | | | |
|-----------|---|---|---|-----|-----|-----|
| | 지 | 회 | 자 | 김일진 | | |
| | 배 | | 우 | 신평수 | | |
| 평양모란봉예술단 | 단 | | 장 | 김승조 | | |
| 평양소년예술단 | 단 | | 장 | 김시범 | | |
| 평양청년학생예술단 | 부 | 단 | 장 | 송완수 | | |
| 만수대예술단 | 단 | | 장 | 리학범 | | |
| | 부 | 단 | 장 | 허금종 | | |
| | 초 | 급 | 당 | 비서 | 김기철 | |
| 작 | 곡 | 실 | 실 | 장 | 송광림 | |
| 창 | 작 | 실 | 실 | 장 | 리정언 | |
| | 작 | 곡 | 가 | 송광림 | 조일룡 | |
| | 작 | | 가 | 송찬웅 | | |
| | 배 | | 우 | 로용권 | | |
| | 가 | | 수 | 박계수 | 주창혁 | 최영길 |
| 소 | 속 | 불 | 명 | 공 | 훈 | 배 |
| | | | | 우 | 백 | 정 |
| | | | | 배 | 우 | 김 |
| | | | | 연 | 주 | 가 |
| | | | | 신 | 병 | 현 |
| 국 | 립 | 민 | 족 | 예 | 술 | 단 |
| | 단 | | | 장 | 김 | 억 |
| | | | | 만 | | |
| | 초 | 급 | 당 | 비서 | 김 | 룡 |
| | | | | 웅 | | |
| 소 | 속 | 불 | 명 | 공 | 훈 | 배 |
| | | | | 우 | 허 | 신 |
| | | | | 애 | | |
| 도 | 철 | 예 | 술 | 단 | 단 | 장 |
| | | | | | 박 | 병 |
| | | | | | 섭 | |
| 백 | 두 | 산 | 창 | 작 | 단 | 단 |
| | | | | | 장 | 엄 |
| | | | | | 길 | 선 |
| 소 | 속 | 불 | 명 | 촬 | 영 | 가 |
| | | | | 정 | 의 | 환 |
| | | | | 화 | | |
| 대 | 홍 | 단 | 창 | 작 | 단 | 단 |
| | | | | | 장 | 김 |
| | | | | | 덕 | 규 |
| 소 | 속 | 불 | 명 | 인 | 민 | 배 |
| | | | | 우 | 김 | 원 |
| | | | | 은 | 유 | 영 |
| | | | | 준 | | |
| 왕 | 재 | 산 | 창 | 작 | 단 | 단 |
| | | | | | 장 | 김 |
| | | | | | 덕 | 규 |

| | | | | |
|----------|-------|-----|-----|-----|
| 평양음악무용단 | 단장 | 리학립 | | |
| | 고문 | 강주일 | | |
| 평양교예단 | 단장 | 홍재식 | | |
| | 부단장 | 김유식 | | |
| | 초급당비서 | 고치송 | | |
| 창작창조과 | 과장 | 박수익 | | |
| 창조과 | 과장 | | | |
| 소속불명 | 연출가 | 김재근 | | |
| 요술과 | 과장 | 김철 | | |
| 배우 1과 | 과장 | 윤태운 | | |
| 소속불명 | 요술배우 | 김광철 | | |
| 평양모란봉교예단 | 단장 | 박명수 | | |
| 국립연극단 | 단장 | 조영화 | | |
| | 예술부단장 | 윤찬희 | | |
| | 부단장 | 김용욱 | | |
| | 초급당비서 | 리만수 | | |
| 소속불명 | 과장 | 박춘길 | | |
| | 연출고문 | 리단 | | |
| | 연출가 | 김동봉 | 김기찬 | 리몽훈 |
| | | 차진삼 | | |
| | 인민배우 | 곽원우 | 김춘남 | |
| | 배우 | 곽원우 | 김석태 | 리정천 |
| | | 박성덕 | 박영걸 | 백승관 |
| | | 최재천 | 황문일 | |
| 국립희극단 | 단장 | 류동남 | | |
| 국립인형극단 | 부단장 | 김준기 | | |

| | | | | |
|-------------------|---------|-----|-----|-----|
| 피 바 다 가 극 단 | 총 장 | 김수조 | | |
| | 제1부총장 | 박진후 | | |
| | 기술부총장 | 리윤희 | | |
| | 부 총 장 | 배인상 | 송석환 | |
| | 초급당비서 | 전인옥 | | |
| 미 술 실 | 실 장 | 황룡수 | | |
| 작 가 실 | 실 장 | 김응하 | | |
| 안 무 실 | 실 장 | 김해춘 | | |
| 소 속 불 명 | 작 곡 가 | 강기창 | 김경민 | 박무준 |
| | 연 출 가 | 리인철 | | |
| | 지 휘 자 | 전정근 | | |
| | 인 민 배 우 | 김기원 | | |
| | 배 우 | 조청미 | | |
| 국 립 교 향 악 단 | 단 장 | 김정호 | | |
| | 부 단 장 | 허이복 | | |
| | 수석지휘자 | 김병화 | | |
| | 작 곡 가 | 김연규 | | |
| 영 화 및 방 송 음 악 단 | 단 장 | 변수길 | | |
| | 예술부단장 | 리정두 | | |
| | 초급당비서 | 양금식 | | |
| 소 속 불 명 | 공훈예술가 | 고수영 | 박용찬 | 정일룡 |
| | 지 휘 자 | 홍승학 | | |
| 보 천 보 전 자 악 단 | 단 장 | 최상근 | | |
| 소 속 불 명 | 작 곡 가 | 리종오 | 황진영 | |
| | 배 우 | 전혜영 | | |
| 평 양 왕 재 산 경 음 악 단 | 단 장 | 김재선 | | |

| | | | |
|-------------|---------|-----|---------|
| 소 속 불 명 | 작 곡 가 | 류용남 | 최재선 |
| | 배 우 | 김순길 | 럼 청 |
| 만 수 대 창 작 사 | 사 장 | 주수용 | |
| | 제1부사장 | 리명준 | |
| | 부 사 장 | 리용택 | 서운해 황승원 |
| | 당 비 서 | 정응환 | |
| | 당 부 비 서 | 윤해근 | |
| 1 창 작 실 | 창 작 가 | 김학립 | 리철민 |
| 2 창 작 실 | 실 장 | 변효찬 | |
| 소 속 불 명 | 관 장 | 리경옥 | |
| | 실 장 | 리동근 | |
| | 창 작 가 | 김지용 | |
| | 공훈예술가 | 김동환 | 최창호 |
| | 인민예술가 | 김룡권 | 최하택 |
| 진 료 소 의 사 | 최현실 | | |
| 만수대창작단 | 단 장 | 최계근 | |
| 도안창작단 | 단 장 | 주수용 | |
| 조선화창작단 | 단 장 | 김룡권 | |
| | 당 비 서 | 정진희 | |
| 소 속 불 명 | 실 장 | 김성민 | |
| | 미 술 가 | 김성민 | 리 창 선우영 |
| 유 화 창 작 단 | 부 비 서 | 백진성 | |
| 소 속 불 명 | 실 장 | 조명남 | |
| | 미 술 가 | 정영화 | 최하택 |
| 공 예 창 작 단 | 단 장 | 정장만 | |
| | 부 단 장 | 신석희 | |

| | | | | |
|-----------|-------|-----|-----|-----|
| 조각창작단 | 단장 | 최경민 | | |
| | 당부비서 | 윤혜근 | | |
| 소속불명실 | 장 | 오대영 | | |
| | 조각가 | 김창식 | 로익화 | 류하불 |
| | | 백만길 | | |
| | 예술가 | 우응호 | 성신혁 | 황순학 |
| 도자기창작단 | 단장 | | | |
| 소속불명 | 강사 | 신석희 | | |
| 수예창작단 | 단장 | 김청희 | | |
| 소속불명실 | 장 | 로익화 | | |
| 미술기재제작단 | 단장 | | | |
| 소속불명 | 연구사 | 백고성 | | |
| 동상제작단 | 단장 | 신동구 | | |
| 4·15문학창작단 | 단장 | 강릉수 | | |
| | 부단장 | 진재환 | 현승걸 | |
| 소속불명 | 작가 | 김희봉 | 최학수 | |
| 집단체조창작단 | 단장 | 김형진 | | |
| | 초급당비서 | 박정선 | | |
| 제조부 | 부장 | 최병근 | | |
| 음악창작부 | 부장 | 조재선 | | |
| 창작연출부 | 부장 | 최기태 | | |
| 조선보석화창작단 | 단장 | 박효성 | | |
| 지형영화창작단 | 단장 | 고병화 | | |
| 중앙보석공예창작사 | 사장 | 양태복 | | |
| 중앙미술창작사 | 사장 | 박관영 | | |
| | 초급당비서 | 조동수 | | |

| | | | | | |
|-----------|-------|-------|-----|-----|-----|
| 개성보석공예창작사 | 사 | 장 | | | |
| 소속 불명 | 실 | 장 | 홍인표 | | |
| | | 책임 기사 | 강신섭 | | |
| 평양오성극장 | 관 | 장 | | | |
| 동평양대극장 | 관 | 장 | | | |
| 기술설비과 | 부분당비서 | | 리치선 | | |
| 봉화예술극장 | 부지배인 | | 원종직 | | |
| 모란봉청년야외극장 | 관 | 장 | 홍기록 | | |
| 만수대예술극장 | 관 | 장 | 김광호 | | |
| 관 리 국 | 국 | 장 | 정관순 | | |
| 평양웃음극장 | 관 | 장 | | | |
| 소속 불명 | 과 | 장 | 정룡주 | | |
| | 배 | 우 | 김상운 | 현미순 | 홍순창 |
| | 만 | 담 | 가 | 리 | 춘관 |
| 락원영화관 | 지 | 배 | 인 | 서 | 성철 |
| 평양수석진시관 | 관 | 장 | 장 | 혜 | 순 |
| 송화미술원 | 원 | 원 | 장 | | |
| 소속 불명 | 미 | 술 | 가 | 황 | 영준 |

마. 언론기관

(1) 조선중앙통신사

| | | | | | | | | |
|---|---|-----|-----|-----|-----|-----|-----|-----|
| 사 | 장 | 김택용 | | | | | | |
| 부 | 사 | 장 | 량영만 | 로창덕 | 박현규 | 송봉순 | 한성복 | |
| | | | 한중섭 | 홍현중 | | | | |
| 초 | 급 | 당 | 비서 | 김택훈 | | | | |
| 국 | 내 | 보 | 도 | 국 | 부 | 국 | 장 | 조창준 |

| | | | | | |
|---------|---------|-------|-----|-----|-----|
| 국 제 보 도 | 국 부 | 장 | 리기용 | | |
| 외 신 | 부 부 | 장 | | | |
| 소 속 불 명 | 처 | 장 | 경원형 | | |
| 해 외 | 부 부 | 장 | 주배립 | | |
| | | 해외특파원 | 우홍열 | | |
| 소 속 불 명 | 국 | 장 | 리용석 | 리창국 | |
| | 부 국 | 장 | 리해룡 | 전병수 | |
| | 부 | 장 | 김기업 | 오승환 | |
| | 처 | 장 | 림성환 | | |
| | 부 처 | 장 | 김주립 | 리호규 | 홍기남 |
| | 기 | 자 | 고상권 | 김명길 | 김창호 |
| | | | 김희숙 | 박 영 | 최상철 |
| | 인 민 기 자 | | 홍기남 | | |

(2) 조선중앙방송위원회

| | | | | | |
|-------------|-----|-----|-----|-----|-----|
| 위 원 장 | 정하철 | | | | |
| 부 위 원 장 | 김광호 | 김도선 | 김성국 | 김원철 | 료석규 |
| | 리봉희 | 리형점 | 맹경호 | 조현화 | 차승수 |
| | 한광학 | | | | |
| 방 송 편 집 | 국 국 | 장 | 송지영 | | |
| 소 속 불 명 | 부 | 장 | 한광호 | | |
| 대 외 방 송 편 집 | 국 국 | 장 | 리봉희 | | |
| 외 사 | 국 국 | 장 | 리지첨 | | |
| | 부 국 | 장 | 박세주 | | |
| 외 신 | 국 국 | 장 | 리기근 | | |
| 기 술 | 국 국 | 장 | 김성준 | | |

| | | | | | | | |
|----|----|----|-----|-----|-----|-----|--|
| 소속 | 불명 | 부 | 장 | 주종기 | | | |
| 미술 | 국 | 국 | 장 | | | | |
| 소속 | 불명 | 부 | 장 | 양수학 | | | |
| 소속 | 불명 | 부 | 총국장 | 김룡식 | 류해륜 | 리종성 | |
| | | | | 주화일 | | | |
| | | 국 | 장 | 강두종 | 김영 | 리승권 | |
| | | | | 리태훈 | | | |
| | | 부 | 국장 | 김인무 | 윤철용 | | |
| | | 처 | 장 | 리석규 | | | |
| | | 부 | 처장 | 리춘희 | | | |
| | | 부 | 장 | 리종성 | 신윤근 | 안창욱 | |
| | | | | 윤광연 | 윤동춘 | 장옥순 | |
| 문 | 설 | 원 | | 김광민 | 김광윤 | 서중근 | |
| 시사 | 문 | 평원 | | 김경복 | 김미옥 | 김수진 | |
| | | | | 김용남 | 김윤철 | 김호삼 | |
| | | | | 리주경 | 손영일 | 윤봉건 | |
| | | | | 정봉길 | 최수길 | | |
| 방 | 송 | 원 | | 리금실 | 박문렬 | 박춘복 | |
| | | | | 심종철 | 한성찬 | | |
| 기 | | 자 | | 김택상 | 김미옥 | 김순권 | |
| | | | | 리승권 | 리현철 | 심수경 | |
| | | | | 정문철 | 정용철 | 최광호 | |
| | | | | 최명철 | 한립호 | 한성희 | |
| | | | | 홍성철 | | | |
| 촬 | 영 | 가 | | 리금석 | | | |
| 배 | | 우 | | 서창호 | | | |

| | | | | |
|-----------|---------|-----|-----|-----|
| 조선중앙방송국 | 초급당비서 | 김찬길 | | |
| 제 1 방 송 국 | 국 장 | 장시형 | | |
| 라 지 오 총 국 | 국 장 | 김원철 | | |
| | 부 장 | 정성강 | | |
| 텔레비죤총국 | 총 국 장 | 차승수 | | |
| | 부 국 장 | 리태훈 | | |
| 소 속 불 명 | 론 설 원 | 구 광 | 김봉세 | 리경근 |
| | | 립학송 | | |
| | 론 평 원 | 리의문 | 손영일 | 조동익 |
| 기 술 부 | 부 장 | 서창걸 | | |
| 소 속 불 명 | 과 장 | 림양택 | | |
| | 처 장 | 전형규 | | |
| | 활 영 가 | 김경천 | 신상학 | |
| | 기 자 | 강창립 | 리영남 | 리정철 |
| | | 최 민 | 최영진 | 한원욱 |
| | | 홍희찬 | | |
| 화 술 형 상 국 | 부 국 장 | 최성원 | | |
| 소 속 불 명 | 연 출 가 | 리상벽 | 박정모 | |
| 방 송 연 극 단 | 단 장 | | | |
| 소 속 불 명 | 배 우 | 리영옥 | | |
| 평양텔레비죤방송국 | 국 장 | 계원찬 | | |
| 평양시유선방송국 | 국 장 | 김창식 | | |
| 철도방송위원회 | 위 원 장 | 백효선 | | |
| | 부 위 원 장 | 최창근 | | |
| 초 급 직 맹 | 위 원 장 | 김옥순 | | |
| 소 속 불 명 | 부 총 국 장 | 한중흙 | | |

| | | | |
|-----------|---------|-----|---------|
| | 부 국 장 | 서철용 | 최성원 |
| | 부 장 | 윤상준 | |
| | 처 장 | 조성대 | |
| | 부 처 장 | 리춘경 | |
| | TV방송원 | 김화복 | 리상백 리춘희 |
| | | 한영애 | |
| 평양방송위원회 | 위 원 장 | 강춘식 | |
| 소 속 불 명 | 부 장 | 리명숙 | |
| | 해 설 원 | 오기창 | |
| | 기 자 | 김광철 | 김명성 김성일 |
| | | 김영주 | 김혜경 정금화 |
| 개성방송위원회 | 위 원 장 | 류화룡 | |
| 평안남도방송위원회 | 위 원 장 | | |
| 소 속 불 명 | 방 송 원 | 김복순 | |
| 평안북도방송위원회 | 위 원 장 | 한병룡 | |
| 자강도방송위원회 | 위 원 장 | 리룡훈 | |
| 소 속 불 명 | 부 장 | 강창영 | |
| 황해남도방송위원회 | 위 원 장 | | |
| 소 속 불 명 | 방 송 원 | 한공에 | |
| 황해북도방송위원회 | 위 원 장 | | |
| 소 속 불 명 | 부 장 | 최래옥 | |
| 함경남도방송위원회 | 위 원 장 | | |
| 소 속 불 명 | 기 자 | 박성봉 | |
| 함경북도방송위원회 | 위 원 장 | 김수진 | |
| | 부 위 원 장 | 리중일 | |
| 소 속 불 명 | 기 자 | 길영복 | |

(3) 로 동 신 문 사

| | | | | | |
|-------------|---------|-------|-----|-----|-----|
| 책 임 주 필 | 최칠남 | | | | |
| 제 1부 주 필 | 최양호 | | | | |
| 부 주 필 | 강덕서 | 김동수 | 김석래 | 김창식 | 김택훈 |
| | 박종순 | 백동규 | 서동범 | 송재순 | 조태현 |
| | 최양호 | 한순송 | | | |
| 초 급 당 비 서 | 리창호 | | | | |
| 편 집 | 국 국 | 장 | 리영혁 | | |
| | | 부 국 장 | 김 입 | 박종택 | 조준규 |
| 인 쇄 | 국 국 | 장 | | | |
| 소 속 불 명 | 부 직 장 장 | 김영섭 | | | |
| 당 력 사 교 양 부 | 부 | 장 | | | |
| 당 생 활 부 | 부 | 장 | 리근언 | | |
| 혁 명 교 양 부 | 부 | 장 | 김형균 | | |
| 공 업 부 | 부 | 장 | 김상도 | | |
| 농 업 부 | 부 | 장 | | | |
| 과 학 문 화 부 | 부 | 장 | | | |
| 남 조 선 부 | 부 | 장 | | | |
| 국 제 부 | 부 부 | 장 | 최양호 | | |
| 사 진 보 도 부 | 부 | 장 | 리대영 | | |
| 지 방 서 한 부 | 부 | 장 | | | |
| 대 외 협 력 부 | 부 | 장 | 조기선 | | |
| 대 중 사 업 부 | 부 | 장 | | | |
| 보 도 부 | 부 | 장 | 김천일 | | |
| 론 설 원 실 | 해 설 원 | 김홍근 | 리록영 | 리종태 | |
| | 론 설 원 | 로 영 | 정관룡 | 한철배 | |

| | | | | | | |
|--------|-----|---|-----|-----|-----|-----|
| | 문 | 평 | 원 | 류계환 | 박분성 | 엄일규 |
| | | | | 한용호 | 황진식 | |
| 소 | 속 | 불 | 명 | 부 | 국 | 장 |
| | | | | 부 | 장 | 박명학 |
| | | | | | | 류기원 |
| | | | | | | 리시경 |
| | | | | | | 리심숙 |
| | | | | | | 리장록 |
| | | | | | | 송창렴 |
| | | | | 부 | 부 | 장 |
| | | | | | | 리순희 |
| | | | | 실 | 장 | 최용택 |
| <본사기자> | 강 | 권 | 강국치 | 강창호 | 계성남 | 계성남 |
| | 공탁모 | 곽 | 천 | 권영수 | 기병기 | 기병인 |
| | 길학문 | 김 | 룡 | 김영 | 김철 | 김현 |
| | 김정선 | 김 | 광일 | 김광현 | 김국남 | 김기태 |
| | 김동철 | 김 | 두형 | 김룡중 | 김명실 | 김명치 |
| | 김상도 | 김 | 상호 | 김선일 | 김성남 | 김성욱 |
| | 김세필 | 김 | 순도 | 김승언 | 김승표 | 김시현 |
| | 김영철 | 김 | 영희 | 김원국 | 김원석 | 김원형 |
| | 김인선 | 김 | 인철 | 김일광 | 김일룡 | 김정진 |
| | 김정욱 | 김 | 정웅 | 김종성 | 김종손 | 김준범 |
| | 김진수 | 김 | 진오 | 김찬호 | 김창길 | 김창운 |
| | 김철준 | 김 | 철진 | 김태훈 | 김한석 | 김현관 |
| | 김혜성 | 김 | 호혁 | 김홍기 | 김홍룡 | 김희순 |
| | 동명일 | 동 | 성중 | 동태관 | 량 | 순 |
| | 로사범 | 로 | 주봉 | 로혜숙 | 류광선 | 류기풍 |
| | 류용식 | 리 | 광 | 리영 | 리진 | 리형 |
| | 리경수 | 리 | 경화 | 리광영 | 리규정 | 리근언 |
| | 리대영 | 리 | 동선 | 리득로 | 리민우 | 리명춘 |
| | 리석철 | 리 | 석호 | 리성국 | 리성호 | 리수근 |
| | | | | | | 리수용 |

| | | | | | |
|-----|-----|-----|-----|-----|-----|
| 리수철 | 리순실 | 리순희 | 리승철 | 리승평 | 리시경 |
| 리영남 | 리영숙 | 리영순 | 리운봉 | 리운세 | 리운찬 |
| 리원국 | 리윤복 | 리은실 | 리장록 | 리정수 | 리정주 |
| 리정철 | 리종관 | 리종석 | 리종태 | 리중근 | 리지영 |
| 리창일 | 리철준 | 리춘수 | 리학성 | 리혁진 | 리혁철 |
| 리현도 | 리형세 | 리호영 | 리히원 | 림순직 | 림행원 |
| 명홍숙 | 문룡규 | 문명규 | 문영근 | 박 철 | 박남진 |
| 박동석 | 박명철 | 박상범 | 박상훈 | 박성철 | 박영민 |
| 박완중 | 박용덕 | 박일용 | 박지홍 | 박창선 | 박철호 |
| 박현종 | 방경찬 | 배이순 | 백 룡 | 백경흠 | 백동규 |
| 백문규 | 변창덕 | 서승호 | 서충식 | 석관일 | 성필창 |
| 손영희 | 송락균 | 송미란 | 송세종 | 송창렴 | 송현수 |
| 송효삼 | 송정표 | 신 혁 | 신성철 | 신영선 | 신철성 |
| 신철학 | 안강심 | 안문상 | 안성순 | 안시근 | 안용필 |
| 엄병준 | 엄석철 | 엄일규 | 오 현 | 오정남 | 오혜옥 |
| 육성만 | 원경호 | 유철호 | 유혁천 | 윤계근 | 윤우철 |
| 윤창학 | 장리순 | 장원일 | 장중현 | 장철범 | 진경호 |
| 전성희 | 전영복 | 전종호 | 전치복 | 정기하 | 정선철 |
| 정성보 | 정성일 | 정영화 | 정용식 | 정창수 | 정철호 |
| 조남수 | 조돈희 | 조성철 | 조원재 | 조해성 | 조혁철 |
| 주병순 | 지영수 | 차수철 | 차용구 | 채병길 | 최갑석 |
| 최갑성 | 최길몽 | 최동구 | 최성국 | 최성호 | 최수복 |
| 최승필 | 최시홍 | 최영승 | 최용덕 | 최일호 | 최창격 |
| 최창일 | 최창진 | 최철순 | 최학철 | 한 원 | 한룡호 |
| 한병인 | 한순송 | 한원철 | 한응호 | 한창호 | 한철배 |
| 함원식 | 허경옥 | 허런옥 | 허병수 | 허운영 | 허일훈 |

| | | | | | | |
|----------|-----------|----------|----------|-----|-----|-----|
| | 허창련 | 현경철 | 호영길 | 홍병우 | 홍성균 | 홍황기 |
| | 황명희 | 황영철 | 황장용 | 황창만 | | |
| <특파기자> | 곽일천 | 권천호 | 김경준 | 김기두 | 김동묵 | 김영남 |
| | 김원석 | 김준민 | 김창현 | 김청국 | 김치곤 | 남용남 |
| | 동세웅 | 리규정 | 리명남 | 리명찬 | 리연재 | 리영호 |
| | 리응엽 | 문명득 | 박일민 | 박춘식 | 박춘재 | 박춘홍 |
| | 송락균 | 안상흡 | 유명양 | 유부작 | 장수권 | 전준갑 |
| | 전철주 | 정영철 | 채병길 | 최관빈 | 최일호 | 최재남 |
| | 태명호 | 홍범철 | 황춘식 | | | |
| <사진기자> | 공시권 | 김분철 | 김성일 | 김원섭 | 김은철 | 김정덕 |
| | 김종훈 | 김주화 | 김창현 | 김철순 | 김철주 | 김충성 |
| | 김훈기 | 리성배 | 리용남 | 림순직 | 문룡구 | 박인철 |
| | 박형섭 | 서승호 | 송태홍 | 신계순 | 오명철 | 오정인 |
| | 장룡철 | 장청일 | 정순애 | 채기철 | 최석춘 | 추석금 |
| | 추석호 | 한종철 | 황무상 | | | |
| <해외특파기자> | 김진선 | 김창현(베이징) | 김필재(베이징) | 리기용 | | |
| | 박춘식(모스크바) | | 송영성 | | | |

(4) 민주조선사

| | | | | | | |
|-----|---|---|-----|-----|-----|-----|
| 책 | 임 | 주 | 필 | 김정숙 | | |
| 제 1 | 부 | 주 | 필 | 강정철 | | |
| 부 | 주 | 필 | 강희진 | 고명교 | 김광수 | 김상현 |
| | | | 류화경 | 안복만 | 안봉원 | 한내철 |
| 편 | 집 | 국 | 부 | 국 | 장 | 장홍선 |
| | | | 론 | 설 | 원 | 전택기 |
| | | | | | | 홍수일 |

| | | | | | | |
|--------|-----|-----|-----|-----|-----|--|
| 리론선전부 | 부 | 장 | 강근원 | | | |
| 인민행정부 | 부 | 장 | 리정식 | | | |
| 국제부 | 부 | 장 | 차경숙 | | | |
| 소속불명부 | 부 | 장 | 문응찬 | 박순철 | 전경로 | |
| <특파기자> | 리관모 | | | | | |
| <기자> | 강성 | 김교선 | 김기세 | 김용식 | 리강훈 | |
| | 리동섭 | 리문의 | 림경일 | 배원숙 | | |

(5) 기 타

| | | | | | | |
|---------|------|-------|-----------|-----|-----|--|
| 교원신문사 | 사장 | 겸책임주필 | 리용천 | | | |
| 소속불명부 | 부 | 장 | 한선희(공훈기자) | | | |
| 국제생활사 | 사 | 장 | 윤근수 | | | |
| 근로자사 | 책임주필 | | 김용학 | | | |
| | 주필 | | 리창선 | | | |
| | 부주필 | | 강용섭 | 리정남 | 리창선 | |
| 소속불명 | 론설원 | | 홍동희 | | | |
| 로동녀성신문사 | 부주필 | | 최금주 | | | |
| 로동자신문사 | 부 | 장 | 한영권 | | | |
| 로동청년사 | 책임주필 | | 리종기 | | | |
| | 주필 | | 최창범 | | | |
| | 부주필 | | 김승국 | 배명규 | 조태현 | |
| | | | 최화식 | | | |
| 소속불명 | 부 | 장 | 김재훈 | 안억원 | | |
| | 실 | 장 | 백찬봉 | | | |
| | 론설원 | | 리석구 | 리호림 | | |
| | 기자 | | 김찬 | 문성철 | | |

| | | | |
|--------------|---------|---------|---------|
| 성 남 일 보 사 | 책 입 주 필 | 오일현 | |
| | 부 주 필 | 고분현 | |
| 소 속 불 명 부 | 장 | 리주청 | 최재보 |
| 인 민 보 건 사 | 사장 | 책 입 주 필 | 김광운 |
| | 기 자 | | 박경미 |
| 정치학습사(인민군잡지) | 책 입 주 필 | 유명홍(대좌) | |
| 조 국 사 | 사 장 | 김상철 | |
| 조 국 통 일 사 | 사 장 | | |
| 편 집 국 부 국 장 | | 리운삼 | |
| 소 속 불 명 부 | 장 | 조일환 | |
| 조 선 녀 성 사 | 사 장 | 최금순 | |
| 조선중앙사진선전사 | 사 장 | 강길구 | |
| | 부 사 장 | 한효열 | |
| 소 속 불 명 부 | 장 | 박승만 | 한종률 |
| | 기 자 | 권봉춘 | 박성렬 백영기 |
| | | 송태홍 | 태 몽 홍광혁 |
| 조 선 화 보 사 | 부 사 장 | 김영수 | |
| | 주 필 | 한범직 | |
| 중앙과학기술통보사 | 사 장 | 리상철 | |
| | 부 사 장 | 배성욱 | 장송철 |
| 통 보 리 론 부 | 부 장 | 리규학 | |
| 청 년 동 맹 비 | 서 | 박성남 | |
| 소 속 불 명 소 | 장 | 황종수 | |
| | 차 장 | 장두빈 | |
| | 박 사 | 리상철 | |
| | 연 구 사 | 최순영 | |

| | | | | |
|----------------|-------|-----|-----|-----|
| 계 산 소 소 장 | | | | |
| 소 속 불 명 처 장 | 김성규 | | | |
| | 부 장 | 한재철 | | |
| | 연 구 원 | 리현술 | | |
| 천 리 마 사 사 장 | 배민옥 | | | |
| 철 도 신 문 사 책임주필 | 류 광 | | | |
| 소 속 불 명 부 장 | 리철환 | | | |
| 청년전위신문사 책임주필 | 리종기 | | | |
| | 부 주 필 | 조태현 | 허상종 | |
| 통 일 신 문 사 책임주필 | 로남국 | | | |
| | 부 국 장 | 로종태 | | |
| 소 속 불 명 부 장 | 류양수 | | | |
| | 론 설 원 | 김충화 | 정정수 | |
| 해주세멘트공장신문 주 필 | 오영택 | | | |
| 홍남제약공장신문 주 필 | 오충근 | | | |
| 평 양 신 문 사 책임주필 | 차경축 | | | |
| | 부 주 필 | 김홍일 | 류계종 | 리재일 |
| | | 전호길 | | |
| 소 속 불 명 부 국 장 | 박명진 | | | |
| | 부 장 | 리승탁 | 박진욱 | 옥남철 |
| | | 최성근 | 함봉엽 | |
| | 기 자 | 박영훈 | | |
| 개 성 신 문 사 책임주필 | 김춘희 | | | |
| | 부 주 필 | 김진업 | | |
| 소 속 불 명 부 국 장 | 정관호 | | | |
| | 기 자 | 리경은 | | |

| | | |
|-------------|---------|---------|
| 평 남 일 보 사 | 책 임 주 필 | 백운기 |
| | 부 주 필 | 석영수 |
| 소 속 불 명 | 문 설 원 | 전병룡 |
| | 기 자 | 김기철 |
| 평 북 일 보 사 | 부 주 필 | 홍준성 |
| 편 집 국 부 국 장 | | 전이청 |
| | 기 자 | 김경실 |
| 자 강 일 보 사 | 책 임 주 필 | 최주산 |
| 소 속 불 명 | 부 장 | 강귀열 |
| 량 강 일 보 사 | 책 임 주 필 | |
| 소 속 불 명 | 부 장 | 리계천 |
| | 기 자 | 연은숙 |
| 황 남 일 보 사 | 책 임 주 필 | 리봉익 |
| | 부 주 필 | 최하영 |
| 소 속 불 명 | 부 장 | 김정식 |
| 황 북 일 보 사 | 책 임 주 필 | 김재화 |
| 합 북 일 보 사 | 책 임 주 필 | 백호선 |
| 강 원 일 보 사 | 책 임 주 필 | 안상흡 |
| | 부 주 필 | 리원화 |
| 소 속 불 명 | 기 자 | 송명룡 송명화 |

바. 출판기관

(1) 조선로동당출판사

| | |
|---------|---------|
| 사장겸책임주필 | 량경복 |
| 부사장겸주필 | 리창선 박승백 |
| 부사장겸부주필 | 강용섭 |

| | | | | | |
|------------|-------|-----|-----|-----|-----|
| 부 사 장 | 김분선 | 김선행 | 박관순 | 박만주 | 한영호 |
| 부 주 필 | 고송일 | 박남기 | | | |
| 초 급 당 비 서 | 최덕균 | | | | |
| 론 설 원 | 고상배 | 김영갑 | 김용락 | 리룡학 | 리원경 |
| | 마영길 | 박완범 | 서병근 | 조재선 | |
| 김정일동지로작편집부 | 부 장 | 박운서 | | | |
| 소 속 불 명 부 | 장 | 강관근 | 고영철 | 김용락 | |
| | | 김주복 | 김창림 | 림수웅 | |
| | | 박승백 | 박운서 | 한권식 | |
| | | 한운수 | 홍등수 | | |
| | 부 부 장 | 최승섭 | | | |
| | 처 장 | 김용수 | 박희석 | | |
| | 실 장 | 최원현 | | | |
| | 기 자 | 김성희 | | | |

(2) 조선사회민주당출판사

사장겸책임주필 김석준
부 주 필 송영국

(3) 청년동맹출판사

사 장 우종학
부 사 장 강노원

(4) 외국문종합출판사

사장겸책임주필 황순명
부사장겸주필 한범직

| | | | | | |
|-----------|-------|-----|-----|-----|---------|
| 부 사 장 | 김려화 | 김복록 | 리금석 | 리찬순 | 조순화 |
| | 최명섭 | 한봉찬 | | | |
| 부 주 필 | 박용삼 | | | | |
| 품질감독원 | 홍영리 | | | | |
| 소 속 불 명 부 | | 장 | 박종구 | | |
| | | 치 | 장 | 김남국 | |
| | | 실 | 장 | 김광수 | |
| | | 기 | 자 | 김용남 | 리승일 리영동 |
| | | | | 리영호 | |
| 창광천연색사진관 | 지 배 인 | 김기택 | | | |
| | 당세포비서 | 김승현 | | | |
| | 사 진 사 | 홍성조 | | | |

(5) 금성청년종합출판사

| | | | | | |
|--------------|-----|------|-----|-----|-----|
| 사장겸책임주필 | 한중섭 | | | | |
| 부사장겸주필 | 김영길 | | | | |
| 부 사 장 | 강 칠 | 리영애 | 안봉선 | 오능섭 | |
| 책 임 주 필 | 강철부 | | | | |
| 부 주 필 | 박치섭 | | | | |
| 초급당비서 | 방하수 | | | | |
| 문 예 편 집 | 국 국 | 장 | | | |
| 소 속 불 명 | 실 | 장 | 김진성 | | |
| 문 예 도서 편 집 부 | 부장 | 김본실원 | 한희만 | | |
| 새 날 신 문 부 | 부 | 장 | 리준규 | 장진규 | |
| 소 속 불 명 | 부 국 | 장 | 최점훈 | | |
| | 부 | 장 | 리봉출 | 최상인 | 황철중 |

부 부 장 한명홍
 기 자 김철호 리경환 리명성
 리병원

(6) 기 타

건 설 출 판 사 주 필 리창규
 경 제 출 판 사 주 필 리수철
 공 업 종 합 출 판 사 사장겸책임주필 리능선
 부사장겸부주필 김인경 리수철
 부 사 장 황규재
 부 주 필 조진선
 초급당비서 차관석
 기 자 오용국 최태권
 과학백과사전종합출판사 사장겸책임주필 림광선
 부 사 장 김룡하
 소 속 불 명 부 장 고 현 엄병섭 전운영
 정률모 함철린
 처 장 홍승민
 기 자 권혁철
 교 육 도 서 출 판 사 사장겸책임주필 김창선
 부사장겸주필 김재남
 부 사 장 최학선
 주 필 김병호
 부 주 필 김동휘
 초급당비서 김송석
 지리전서편집부 부 장 안상용

| | | | | |
|-----------|---------|-----|-----|-----|
| 소 속 불 명 부 | 장 | 길세근 | 김룡택 | 김윤걸 |
| | | 윤명실 | 최병학 | |
| | 기 자 | 김인섭 | 윤종길 | |
| | 편 집 원 | 김봉희 | 김철훈 | 리금옥 |
| | | 리여주 | 박영옥 | |
| 근로단체출판사 | 시장겸책임주필 | 박세혁 | | |
| | 부 사 장 | 김성룡 | 박세혁 | 백금실 |
| | | 오능섭 | 한기송 | 한창근 |
| 소 속 불 명 부 | 장 | 김상훈 | 로만호 | 리현진 |
| | | 림현진 | 송재선 | 장명금 |
| | | 주중숙 | 허영삼 | |
| | 치 장 | 김룡수 | | |
| 녀 성 출 판 사 | 사 장 | 정명희 | | |
| 농 업 출 판 사 | 시장겸책임주필 | 허경필 | | |
| 소 속 불 명 | 기 자 | 김광선 | | |
| 도서번역출판사 | 주 필 | 김려화 | | |
| 문학예술종합출판사 | 사 장 | 정서춘 | | |
| | 부 사 장 | 리재현 | 배민옥 | 한영원 |
| | 부 주 필 | 김학연 | 홍현양 | |
| 소 속 불 명 부 | 장 | 김원선 | 량남익 | 박명선 |
| | | 오영환 | | |
| | 기 자 | 김문일 | 차만섭 | |
| 사회과학출판사 | 사 장 | | | |
| 예술교육출판사 | 사 장 | | | |
| 소 속 불 명 부 | 장 | 김순영 | | |
| | 기 장 | 황인철 | | |

| | | | | | |
|-------------|-----|-------|-----|-----|-----|
| 외국문도서출판사 | 사 | 장 | 송기현 | | |
| 편 집 부 | 부 | 장 | 박경린 | | |
| | | 편 집 원 | 한태국 | | |
| 소 속 불 명 부 | 부 | 장 | 강경숙 | 허영룡 | |
| 외국문잡지사 | 주 | 필 | 한봉찬 | | |
| 조선문예사 | 사 | 장 | 최환주 | | |
| 조선문학창작사 | 사 | 장 | 김병훈 | | |
| | 부 사 | 장 | 김보행 | 김성조 | 정덕철 |
| 평 론 실 | 실 | 장 | 리응렬 | 장형준 | 최길상 |
| | | 평 론 가 | 강성만 | 방연승 | |
| 시 문 학 실 | 실 | 장 | 박세옥 | | |
| | 작 | 가 | 강학태 | 김 철 | 김문창 |
| | | | 김우경 | 남대현 | 류도희 |
| | | | 리춘구 | 박미성 | 박혜란 |
| | | | 변희근 | 오영재 | 윤동향 |
| | | | 정문향 | 홍석중 | |
| | 시 | 인 | 서봉제 | 전계승 | 홍문수 |
| 개 성 시 창 작 실 | 실 | 장 | 허광순 | | |
| | 작 | 가 | 고상훈 | 리영일 | 홍근표 |
| | 시 | 인 | 리정술 | | |
| 조선미술작품보급사 | 사 | 장 | 주영진 | | |
| 조선미술출판사 | 사 | 장 | | | |
| 소 속 불 명 부 | 부 | 장 | 유영관 | | |
| 조선영화문학창작사 | 사 | 장 | 리춘구 | | |
| | 부 사 | 장 | 김완중 | 김용식 | 김주명 |
| | | | 오진웅 | | |

| | | |
|----------------------------|--------|--------------------|
| | 부 주 필 | 최영진 |
| | 작 가 | 김세륜 리춘구 오진홍 원영실 |
| 조선인민군4·25 영화문학창작사 | 작 가 | 박호일 |
| 조선중앙미술창작사 | 사 장 | 최제남 |
| 소 속 불 명 | 실 장 | 정영화 |
| | 과 장 | 장복상 |
| 중앙예술선동사 | 사 장 | 리영진 |
| 소 속 불 명 | 과 장 | 조기태 |
| 중앙출판물보급사 | 사 장 | 한태혁 |
| 철 도 출 판 사 | 시장책임주필 | 김정수 |
| 체 육 교 육 출 판 사 | 사 장 | |
| 소 속 불 명 | 기 자 | 홍환원 |
| 체 육 출 판 사 | 시장책임주필 | 리방연 |
| 소 속 불 명 | 지 도 원 | 김태선 |
| 평 양 출 판 사 | 사 장 | |
| 소 속 불 명 | 부 장 | 리영일 |
| 강서인쇄분공장 | 지 배 인 | 리정부 |
| 교육도서인쇄공장 | 지 배 인 | 김섭관 |
| | 초급당비서 | 김정삼 |
| 동대원영예군인인쇄공장 | 지 배 인 | 강봉진 |
| 평 양 고 등 교 육 도 서 인 쇄 공 장 | 지 배 인 | 한종인 |
| | 초급당비서 | 조형환 |
| | 초급당부비서 | 김인철 |
| | 기 사 장 | 백정삼 |

| | | |
|--------------------|-------|-----|
| | 기술지도원 | 황해준 |
| 평양영예군인 교육도서인쇄공장 | 초급당비서 | 박명일 |
| 청년동맹비서 | | 주동철 |
| 평양종합인쇄공장 | 지배인 | 리승택 |
| | 초급당비서 | 정진삼 |
| 소속불명직장장 | | 홍달구 |
| | 부직장장 | 리영수 |
| 회관관장 | | 김중익 |
| 7월22일공장 | 초급당비서 | 강재성 |
| 평양시미술창작사 | 초급당비서 | 배근선 |
| 량강도미술창작사 | 사장 | 림정근 |
| 함경남도미술창작사 | 사장 | 김명승 |
| 소속불명실장 | | 허영균 |
| 강원도미술창작사 | 사장 | 강승규 |

사. 교육기관

(1) 김일성종합대학

| | |
|---------|-------------|
| 총장 | 박관오 |
| 제1부총장 | 오길방 |
| 사회과학부총장 | 최장룡 |
| 자연과학부총장 | 로성찬 |
| 부총장 | 리성철 리재면 오재송 |
| 당책임비서 | 박룡문 |
| 당비서 | 정관웅 홍윤식 |
| 관리처 | 처장 리인갑 |

| | | |
|-------------------|-----|-----|
| 청 년 동 맹 1 비 서 | 양순철 | |
| 부 비 서 | 김성옥 | 윤권철 |
| 학 부 비 서 | 남영식 | |
| 직 업 동 맹 위 원 장 | 최기호 | |
| 경 제 학 부 학 부 장 | 김명렬 | |
| 부 학 부 장 | 김재서 | |
| 초급당비서 | 궁재진 | |
| 청 년 동 맹 비 서 | 김광현 | |
| 공학·경제학강좌 강 좌 장 | 리동수 | 조명식 |
| 공업및농업경영학강좌 강 좌 장 | 김상주 | |
| 강 좌 | 림용하 | |
| 부 교 수 | 전영호 | |
| 소 속 불 명 강 좌 장 | 김계현 | |
| 교 수 | 최준택 | |
| 연 구 사 | 김광철 | 리기완 |
| 외 국 어 문 학 부 학 부 장 | 김형수 | |
| 청 년 동 맹 비 서 | 유광립 | |
| 원 자 력 학 부 학 부 장 | | |
| 소 속 불 명 교 원 | 배영명 | |
| 물 리 학 부 학 부 장 | 강창환 | |
| 음 향 학 강 좌 강 좌 장 | 리석주 | |
| 교 수 | 고영해 | |
| 교 원 | 오래동 | |
| 연 구 사 | 남철환 | 안천수 |
| 화 학 부 학 부 장 | 오홍걸 | |
| 초급당비서 | 김태운 | |

| | | | | |
|---------|---------|-----|-----|-----|
| 유기화학강좌 | 부 교 수 | 현상철 | | |
| 분석화학강좌 | 강 좌 장 | 김형배 | | |
| 물리화학강좌 | 강 좌 장 | 김문관 | | |
| | 교 수 | 리광영 | | |
| | 연 구 사 | 김상철 | | |
| | 교 원 | 한금수 | | |
| 고분자화학강좌 | 교 원 | 한동환 | | |
| 생물학부 | 학 부 장 | 박진실 | | |
| | 부 학 부 장 | 리상각 | | |
| | 초급당비서 | 리준호 | | |
| 소속 불명 | 강 좌 장 | 리종식 | 리홍렬 | |
| 력사학부 | 학 부 장 | 정치건 | | |
| | 부 학 부 장 | 손량구 | 정춘수 | 조창익 |
| 고고학강좌 | 강 좌 장 | 남일룡 | | |
| | 부 교 수 | 김영경 | 김유철 | 최혁부 |
| | 초급당비서 | 전영수 | | |
| | 연 구 사 | 안동엽 | | |
| 조선사강좌 | 강 좌 장 | 김길순 | | |
| 소속 불명 | 강 좌 장 | 김길신 | 김성제 | 박시형 |
| | 연 구 사 | 최영식 | | |
| 수학력학부 | 학 부 장 | 리근배 | | |
| 해석학강좌 | 강 좌 장 | 김사영 | | |
| 소속 불명 | 강 좌 장 | 김기정 | | |
| | 교 수 | 류충호 | 리옥연 | 리종욱 |
| | | 조주경 | 하은덕 | |
| | 초급당비서 | 김창석 | | |

| | | | |
|-----------|---------|-----|---------|
| 자 동 화 학 부 | 학 부 장 | 김영준 | |
| | 강 좌 장 | 리준식 | 전재경 |
| | 교 수 | 김성련 | |
| | 초급당비서 | 김영복 | |
| | 부 비 서 | 김두석 | 김성구 |
| 지 리 학 부 | 학 부 장 | | |
| 해 양 학 강 좌 | 강 좌 장 | 김동인 | |
| | 교 수 | 홍순익 | |
| | 부 교 수 | 김덕순 | |
| | 초급당비서 | 유진옥 | |
| | 교 원 | 김순철 | 최 유 |
| | 연 구 사 | 박태훈 | |
| 지 구 학 강 좌 | 실 장 | 장철구 | |
| 소 속 불 명 | 강 좌 장 | 김승찬 | |
| 지 질 학 부 | 학 부 장 | 송재수 | |
| 철 학 부 | 부 학 부 장 | 김완선 | |
| | 강 좌 장 | 김천식 | 김형일 유재근 |
| | 강 좌 | 박창권 | |
| | 준 박 사 | 박종학 | |
| | 교 원 | 문천수 | |
| | 연 구 사 | 리규린 | |
| 생 물 학 부 | 학 부 장 | | |
| 소 속 불 명 | 강 좌 장 | 리승빈 | |
| | 교 수 | 엄녕섭 | |
| | 연 구 사 | 임기수 | 차영학 |
| | 교 원 | 조광지 | |

| | | | | |
|-------------|---------|-----|-----|-----|
| 조선어문학부 | 학 부 장 | 리준하 | | |
| | 부 학 부 장 | 윤기덕 | | |
| 문 학 강 좌 | 강 좌 장 | 은중섭 | | |
| 조선문학강좌 | 강 좌 장 | 리동원 | | |
| | 연 구 사 | 신구현 | 현종호 | |
| 소 속 불 명 | 박 사 | 김려숙 | 안희열 | |
| | 교 수 | 김영황 | | |
| | 교 원 | 럼종률 | 박재용 | |
| | 연 구 사 | 박용학 | | |
| 법 학 부 | 학 부 장 | 진문길 | | |
| | 부 학 부 장 | 강윤석 | 안효식 | |
| | 초급당비서 | 량재덕 | | |
| 형 법 학 강 좌 | 강 좌 장 | 김근식 | 김억락 | 김영환 |
| | | 김재은 | 김창원 | 리재도 |
| | | 서만식 | 엄문섭 | 현동관 |
| | 부 교 수 | 김춘식 | | |
| 정 치 경 제 학 부 | 학 부 장 | | | |
| 언어문학연구부 | 교 수 | 신구현 | | |
| 박 사 원 | 원 장 | 홍춘민 | | |
| 출 판 사 | 부 주 필 | 김영진 | | |
| 소 속 불 명 | 부 장 | 엄재섭 | | |
| 과 학 도 서 관 | 관 장 | 김한표 | | |
| 자 연 박 물 관 | 관 장 | 모규동 | | |
| 혁 명 사 적 관 | 관 장 | 신동준 | | |
| 계 산 연 구 소 | 소 장 | 김호걸 | | |
| 과학실험기구연구소 | 소 장 | | | |

| | | | | |
|------------|---------|-----|-----|-----|
| 소 속 불 명 | 연 구 사 | 정광일 | | |
| 전자계산기연구소 | 소 장 | 김정수 | | |
| | 부 소 장 | 최동종 | | |
| 계산장치연구실 | 실 장 | 박규희 | | |
| | 연 구 사 | 김명철 | 서효선 | 신춘옥 |
| 전자물리연구소 | 소 장 | | | |
| 소 속 불 명 | 실 장 | 김상옥 | | |
| 전자재료연구소 | 소 장 | 김상옥 | | |
| 주체사상연구소 | 소 장 | 김연천 | | |
| 축 매 연 구 소 | 소 장 | 최명룡 | | |
| 소 속 불 명 | 실 장 | 리종과 | | |
| | 연 구 사 | 박봉삼 | 원 백 | |
| 인류진화발전사연구실 | 연 구 원 | 강진건 | 김광호 | 김근식 |
| | | 김세찬 | 류정길 | 리성철 |
| | | 박정원 | 박찬덕 | 송창섭 |
| | | 심연순 | 진제헌 | |
| 소 속 불 명 | 학 부 장 | 김용봉 | 리영복 | |
| | 학 부 장 | 강찬봉 | 김영춘 | 안정도 |
| | | 오홍걸 | 진문길 | 최상순 |
| | | 최수호 | | |
| | 부 학 부 장 | 고의덕 | 김용부 | 김재서 |
| | | 김충근 | 유진옥 | 윤기덕 |
| | | 전극만 | | |
| | 소 장 | 남순홍 | | |
| | 실 장 | 김정분 | 리동구 | 리윤섭 |
| | | 리의정 | 리제도 | 신언갑 |

| | | | | |
|-----|-----|-----|-----|--|
| | | 전민용 | 현명호 | |
| 강좌장 | 강민구 | 고영국 | 권승모 | |
| | 김기천 | 김길신 | 김명렬 | |
| | 김양환 | 김완식 | 김응원 | |
| | 김재서 | 김재석 | 김재원 | |
| | 김천식 | 김형철 | 량창일 | |
| | 량홍모 | 리광영 | 리기반 | |
| | 리기섭 | 리동춘 | 리재관 | |
| | 리현수 | 박 렬 | 박광운 | |
| | 박무환 | 박순재 | 박일종 | |
| | 서상국 | 석두환 | 신도현 | |
| | 엄기영 | 원정하 | 장춘일 | |
| | 정해섭 | 최경립 | 최경인 | |
| | 최금춘 | 최혁구 | 한상설 | |
| | 한상진 | 허재용 | 홍용수 | |
| | 황신륜 | | | |
| 교수 | 강원호 | 고영해 | 고초봉 | |
| | 김수용 | 김재은 | 김정분 | |
| | 리기반 | 리동구 | 리동원 | |
| | 리원경 | 리응필 | 리재순 | |
| | 박용수 | 서의화 | 최준택 | |
| 부교수 | 김승규 | 김학산 | 림춘훈 | |
| | 박광운 | 박용학 | 박정길 | |
| | 은종섭 | 전영남 | 전재현 | |
| | 허광현 | | | |
| 박사 | 김유철 | | | |

| | | | | |
|---|---|-----|-----|-----|
| 강 | 좌 | 김영림 | 김혜순 | 리태호 |
| | | 서중남 | 오정일 | 오희석 |
| 연 | 구 | 김금석 | 김남혁 | 김병태 |
| | | 김승준 | 김우현 | 김유철 |
| | | 김유철 | 량서연 | 리관호 |
| | | 리운섭 | 박시형 | 박홍규 |
| | | 백도현 | 임명호 | 전동철 |
| | | 정용식 | 천기삼 | |
| 교 | 원 | 강덕길 | 강현재 | 김시권 |
| | | 김은택 | 김일철 | 김재석 |
| | | 김창해 | 김춘성 | 남일용 |
| | | 리 호 | 리석희 | 리영길 |
| | | 리옥연 | 리일남 | 리철용 |
| | | 문춘광 | 윤만원 | 윤철정 |
| | | 한대훈 | 허철수 | 홍순익 |
| | 지 | 도 | 원 | 최명옥 |

(2) 김책공업종합대학

| | | | | |
|---|---|-----|---|-----|
| 총 | 장 | 홍서현 | | |
| 과 | 학 | 부 | 총 | 장 |
| | | | | 리시흠 |
| 부 | 총 | 장 | 손 | 학 |
| | | | | 문 |
| | | | | 진 |
| | | | | 제 |
| | | | | 관 |
| | | | | 최 |
| | | | | 경 |
| | | | | 규 |
| 당 | 비 | 서 | 리 | 수 |
| | | | | 영 |
| 당 | 부 | 비 | 서 | 리 |
| | | | | 영 |
| | | | | 최 |
| | | | | 준 |
| | | | | 언 |
| 교 | 부 | 부 | 지 | 도 |
| | | | | 교 |
| | | | | 원 |
| | | | | 김 |
| | | | | 준 |
| | | | | 용 |
| 청 | 년 | 동 | 맹 | 비 |
| | | | | 서 |
| | | | | 김 |
| | | | | 수 |
| | | | | 훈 |
| | | | | |
| | | | | 부 |
| | | | | 비 |
| | | | | 서 |
| | | | | 유 |
| | | | | 철 |
| | | | | 우 |
| | | | | 최 |
| | | | | 영 |
| | | | | 선 |
| | | | | 홍 |
| | | | | 명 |
| | | | | 화 |

| | | | |
|---------------|---------|-----|-----|
| 학 생 위 원 회 | 위 원 장 | 김수훈 | |
| | 부 위 원 장 | 박장광 | |
| 과학기술자료연구실 | 실 장 | 김창익 | |
| | 연 구 사 | 김상준 | |
| 사 회 과 학 과 | 강 좌 장 | 김병규 | |
| 과 학 부 | 학 부 장 | | |
| 공 업 경 영 학 부 | 학 부 장 | 박명기 | |
| | 초급당비서 | 서강석 | |
| 공업경영연구실 | 연 구 사 | 지태화 | |
| 채굴공업경영학강좌 | 교 원 | 홍례표 | |
| 전 자 공 학 부 | 학 부 장 | 탁명환 | |
| | 부 학 부 장 | 박승채 | |
| 소 속 불 명 | 실 장 | 조희술 | |
| | 강 좌 장 | 리봉식 | |
| | 연 구 사 | 리일선 | |
| 전 자 계 산 기 학 부 | 학 부 장 | 류순렬 | |
| 전 기 공 학 부 | 학 부 장 | 고천식 | |
| 소 속 불 명 | 강 좌 장 | 백영철 | |
| 기 계 공 학 부 | 학 부 장 | 고순화 | |
| | 초급당비서 | 현명호 | |
| 소 속 불 명 | 실 장 | 김정린 | |
| | 교 원 | 리승석 | 채형기 |
| 물 리 공 학 부 | 학 부 장 | | |
| 소 속 불 명 | 강 좌 장 | 박태제 | |
| 금 속 공 학 부 | 학 부 장 | | |
| 야 금 학 부 | 학 부 장 | | |

| | | | |
|---------------|---------|-----|-----|
| 소 속 불 명 부 | 장 | 곽태홍 | |
| 광 업 공 학 부 | 학 부 장 | 리하섭 | |
| 소 속 불 명 강 좌 장 | | 김남수 | |
| | 교 원 | 김상태 | 동청용 |
| 제 료 공 학 부 | 학 부 장 | 곽봉만 | |
| 용 접 연 구 실 | 실 장 | 전홍렬 | |
| 용 접 공 학 강 좌 | 강 좌 장 | 김행선 | |
| 소 속 불 명 강 좌 장 | | 리태형 | 정광천 |
| | 교 원 | 고영철 | |
| 지 질 탐 사 학 부 | 학 부 장 | 김석태 | |
| 지 질 학 부 | 학 부 장 | | |
| 소 속 불 명 강 좌 장 | | 리철수 | |
| | 부 교 수 | 김치승 | |
| 정 치 경 제 학 부 | 학 부 장 | | |
| 소 속 불 명 강 좌 | | 리기선 | |
| 자 동 화 공 학 부 | 학 부 장 | 김택제 | |
| 자 동 화 연 구 실 | 실 장 | 김동욱 | |
| | 교 원 | 림성철 | 조룡학 |
| 소 속 불 명 강 좌 장 | | 유진종 | |
| 선 박 공 학 부 | 학 부 장 | | |
| 소 속 불 명 교 수 | | 김동신 | |
| 체 신 학 부 | 학 부 장 | 지영식 | |
| | 부 학 부 장 | 강만철 | 전지현 |
| | 초급당비서 | 정명선 | |
| 무 선 공 학 강 좌 | 강 좌 장 | 장영선 | |
| 전 기 공 학 강 좌 | 강 좌 장 | 임영재 | |

| | | | |
|-----------|------|-----|---------|
| 초단파공학강좌 | 강좌장 | 김대준 | |
| | 교원 | 최재길 | |
| 소속불명실 | 장 | 리규오 | |
| 박사원원 | 장 | 김원일 | |
| 소속불명 | 지도교원 | 백영철 | 한병준 |
| 광업연구소 | 소장 | | |
| 소속불명실 | 장 | 한명복 | |
| 금속연구소 | 소장 | 최영실 | |
| | 부소장 | 권홍록 | |
| 소속불명실 | 장 | 김승경 | |
| | 연구사 | 량원영 | 백운문 장승룡 |
| | | 최영실 | |
| 로봇공학연구소 | 소장 | | |
| 소속불명실 | 장 | 로정완 | 림상호 |
| | 연구사 | 장영철 | |
| 류체기계연구소 | 소장 | 신종립 | |
| 물리공학연구소 | 소장 | | |
| 초고압연구실 | 실장 | 박의 | |
| 석탄연구소 | 소장 | | |
| 소속불명실 | 장 | 홍성흡 | |
| 수식조작기계연구소 | 소장 | 전제관 | |
| 재료연구소 | 소장 | 백농이 | |
| 소속불명 | 연구사 | 오룡찬 | |
| 저열탄발전소연구소 | 소장 | | |
| 소속불명실 | 장 | 김홍기 | |
| 전자계산기연구소 | 소장 | | |

| | | | | |
|-----------|---------|-----|-----|-----|
| 소 속 불 명 실 | 장 | 황준엽 | | |
| | 연 구 사 | 최정훈 | | |
| 전자공업연구소 | 소 장 | | | |
| 소 속 불 명 실 | 장 | 리규호 | | |
| | 연 구 사 | 최순녀 | | |
| 종 합 분 석 소 | 소 장 | 지수홍 | | |
| 지질광업연구소 | 소 장 | 김승운 | | |
| 지 질 연 구 소 | 소 장 | | | |
| 소 속 불 명 | 연 구 사 | 김치승 | | |
| 물리탐사연구실 | 실 장 | 강영호 | 전길하 | |
| 정 보 센 터 | 연 구 사 | 김수홍 | | |
| 소 속 불 명 | 학 부 장 | 김상운 | 김석태 | 김영철 |
| | | 김우진 | 장덕환 | |
| | 부 학 부 장 | 김래서 | 김창원 | 리만택 |
| | 강 좌 장 | 강정숙 | 강종섭 | 김계종 |
| | | 김상준 | 김종래 | 도현섭 |
| | | 리근영 | 리병준 | 리상철 |
| | | 리성립 | 리자경 | 리종석 |
| | | 박호익 | 송순금 | 신의섭 |
| | | 안영생 | 조동섭 | 지태화 |
| | | 차주영 | 최기룡 | 최기완 |
| | | 최동무 | 최순일 | 한영남 |
| | | 허 주 | 허룡균 | 현기찬 |
| | 부 강 좌 장 | 최기만 | | |
| | 박 사 | 강호기 | 최순영 | |
| | 실 장 | 김승식 | 김창윤 | 김학웅 |

| | | | | |
|---|---|-----|-----|-----|
| | | 로정완 | 류용수 | 박호림 |
| | | 조희술 | 한형기 | |
| 교 | 수 | 김동신 | 신영애 | |
| 부 | 교 | 수 | 김준용 | |
| 교 | 원 | 김광준 | 김석범 | 김수하 |
| | | 김혜경 | 박승협 | 신종립 |
| | | 오승벽 | 윤해룡 | 진광욱 |
| | | 조춘영 | 최용수 | 최상린 |
| | | 최재우 | | |
| 연 | 구 | 사 | 리준기 | 림원복 |
| | | | 채태섭 | 최순영 |

(3) 고려성균관(경공업종합대학)

| | | | | |
|---|---|-----|----|-----|
| 총 | 장 | 김효관 | | |
| 학 | 장 | 김병련 | | |
| 초 | 급 | 당 | 비서 | 림도명 |
| 과 | 학 | 연 | 구 | 과 |
| | | | | 과 |
| | | | | 장 |
| | | | | 우 |
| | | | | 원 |
| 학 | 생 | 위 | 원 | 회 |
| | | | | 위 |
| | | | | 원 |
| | | | | 장 |
| 소 | 속 | 불 | 명 | 학 |
| | | | | 부 |
| | | | | 장 |
| | | | | 김 |
| | | | | 덕 |
| | | | | 준 |
| | | | | 김 |
| | | | | 수 |
| | | | | 용 |
| | | | | |
| | | | | 연 |
| | | | | 구 |
| | | | | 사 |
| | | | | 주 |
| | | | | 철 |
| | | | | 회 |

(4) 김형직사범대학

| | | | | |
|---|---|-----|-----|-----|
| 학 | 장 | 홍일천 | | |
| 교 | 무 | 부 | 학 | 장 |
| | | | | 김 |
| | | | | 동 |
| | | | | 호 |
| 부 | 학 | 장 | 김택정 | 리영부 |
| | | | | 박 |
| | | | | 정 |
| | | | | 립 |
| 초 | 급 | 당 | 비서 | 김일룡 |
| | | | | |
| 청 | 년 | 동 | 맹 | 부 |
| | | | | 비 |
| | | | | 서 |
| | | | | 성 |
| | | | | 송 |
| | | | | 혁 |

실 장 박명희 방몽백
 교 원 김성우 윤현주
 연구사 김경수
 지도원 김문숙

(5) 인민경제대학

총 장 윤기정
 제 1 부 총 장 박선호
 부 총 장 리문준 서봉창 오형일 유시영 주병철
 한인호
 초 급 당 비 서 박룡구
 경 제 학 연 구 실 실 장 강병원
 소 속 불 명 학 부 장 럼권삼 오효섭 최용헌
 실 장 김원석 박주룡
 강 좌 장 강인문 김권일 김영창
 럼봉인 로두희 리경재
 리동근 리중구 리종만
 박영일 박영일 박영희
 서재영 신현문 오효섭
 윤재국 장문선 조재형
 부 강 좌 장 손택기
 교 원 김공립 럼봉인 한연희
 연구사 박기순

(6) 김일성방송대학

학 장 양형십

소 속 불 명 부 교 수 박계원

강 좌 김도영 리성봉 리학수

(7) 평양의학대학

학 장 리원길

제 1 부 학 장 백석규

과 학 부 학 장 김원택

림 상 부 학 장 분상민

부 학 장 김락현 리대영 오상옥 한창활

당 비 서 최형철

부 비 서 리강삼 박윤건

청 년 동 맹 비 서 김신학 안성일

의 학 학 부 부 학 부 장 강하국

외과학총론강좌 강 좌 장 정정대 한정신

외상정형외과학강좌 교 원 손용옥

안 과 학 강 좌 강 좌 장 정경세

의 사 리상록

고 려 의 학 부 학 부 장 김성권

보건경영학강좌 교 원 강리혜

병리해부학강좌 강 좌 장 박승남

해 부 학 강 좌 교 원 송용학

물 리 학 강 좌 교 원 렬승인

프랑스어강좌 교 원 최복란

소 속 불 명 연 구 사 양금화

기 초 의 학 부 학 부 장 렬정남

부 학 부 장 박동익

| | | | | | | |
|---------------|-------|---|-----|-----|-----|-----|
| 과 학 연 구 부 | 부 | 장 | 안정화 | | | |
| | 실 | 장 | 최남용 | | | |
| 뇌신경외과학강좌 | 강 | 좌 | 장 | 로영한 | | |
| 심 장 혈 관 외 과 | 과 | 장 | 신재천 | | | |
| 유 전 의 학 연 구 소 | 소 | 장 | 강홍근 | | | |
| | 과학부소장 | | 리운일 | | | |
| | 당세포비서 | | 김은해 | | | |
| 단백화학연구실 | 연 | 구 | 사 | 김해순 | 백찬옥 | |
| 유전자공학연구실 | 실 | 장 | 박영주 | | | |
| | 연 | 구 | 사 | 김일수 | 김철룡 | 정순대 |
| | | | 최 | 연 | | |
| 소 속 불 명 | 실 | 장 | 리승익 | 장충환 | | |
| | 학 | 부 | 장 | 김동렬 | 김강희 | 김영철 |
| | 강 | 좌 | 장 | 김영진 | 김진수 | 김춘삼 |
| | | | | 김한중 | 김현세 | 리두울 |
| | | | | 리주을 | 박영훈 | 박현호 |
| | | | | 송창호 | 장학수 | 전지화 |
| | | | | 주명훈 | 최찬석 | |
| | 부 | 강 | 좌 | 장 | 김기현 | |
| | 강 | | 좌 | | 김영희 | |
| | 부 | 교 | 수 | | 홍순원 | |
| | 부 | | 장 | | 리명호 | |
| | 연 | 구 | 사 | 김일수 | 최정숙 | |
| | 교 | | 원 | | 김영덕 | |
| | 의 | | 사 | | 최 일 | |
| 병 | 원 | 원 | 장 | | 문상민 | |

| | | | |
|---------|---------|-----|-----|
| | 외과기술부원장 | 류한수 | |
| | 약부부원장 | 김형 | |
| | 부원장 | 박헌교 | 원택량 |
| | 초급당비서 | 량응서 | |
| | 초급당부비서 | 김승 | |
| 직 | 맹 | 위원장 | 류훈일 |
| 외과학총론강좌 | 당세포비서 | 한상중 | |
| 심장도관검사과 | 과장 | 신재천 | |
| 심장외과 | 부과장 | 리덕선 | |
| 4외과 | 과장 | 문상민 | |
| | 의사 | 최금돌 | |
| 신경외과 | 과장 | 로영남 | |
| 구강외과 | 과장 | | |
| 소속불명 | 강좌장 | 김정현 | |
| 안과 | 과장 | 허명옥 | |
| 순환기내과 | 의사 | 권영희 | 김철웅 |
| 내과 | 과장 | | |
| 소속불명 | 강좌장 | 조록연 | |
| 콩팥내과 | 과장 | 리원길 | |
| 정형외과 | 과장 | 문성삼 | |
| 실험검사과 | 과장 | 진은애 | |
| 실험과 | 과장 | 리태식 | |
| 생화학검사과 | 과장 | 현명숙 | |
| | 의사 | 맹주성 | |
| 제약과 | 과장 | 엄광일 | |
| 주사약제과 | 과장 | 최종률 | |

| | | | |
|-------------|-----------|-----|-----|
| 소 생 과 과 | 장 전광보 | | |
| | 부 과 장 홍춘식 | | |
| | 의 사 안영수 | | |
| 동 의 약 제 과 과 | 장 백창기 | | |
| 건 축 과 과 | 장 고정숙 | | |
| 청 년 동 맹 비 | 서 박경희 | | |
| 복부외과연구실 | 실 장 김정대 | | |
| 가 공 실 실 | 장 김형보 | | |
| 약학부실습공장 | 공 장 장 박병남 | | |
| | 약 제 사 황주희 | | |
| 출 판 소 소 | 장 최병희 | | |
| 소 속 불 명 과 | 장 강종일 | 김문하 | 리동수 |
| | | 문상민 | 정광보 |
| | | 최일록 | 홍규풍 |
| | 교 수 홍석부 | | |
| | 교 원 김덕남 | 문성남 | 박승남 |
| | | 한금란 | |
| | 의 사 김기언 | 목봉화 | 문상철 |
| | | 박명수 | 방창덕 |
| | | 손용욱 | |
| | | 최금순 | 한금란 |
| | 간 호 장 리선녀 | 연순옥 | |

(8) 기 타

○대학 및 전문학교 · 학원

강건사리원의학대학 학 장 백찬화

초급당비서 최광호

| | | | | | |
|--------------------------------|---|---|-------|---------|-----|
| | 부 | 비 | 서 | 김성일 | 조영무 |
| 소 속 불 명 | 강 | 좌 | 장 | 량제권 | |
| 병 | 원 | 원 | 장 | | |
| 소 속 불 명 | 과 | | 장 | 정상윤 | |
| 도 시 관 | 관 | | 장 | 김덕녀 | |
| 연 구 소 | 소 | | 장 | 리신도 | |
| 소 속 불 명 | 실 | | 장 | 허룡수 | |
| 강 계 경 공 업 대 학 | 학 | | 장 | | |
| 강 계 공 산 대 학 | 부 | 학 | 장 | 김학률 | |
| | | | 초급당비서 | 강홍일 | |
| 소 속 불 명 | 강 | 좌 | 장 | 박영철 | |
| 강 계 공 업 대 학 | 학 | | 장 | | |
| 과 학 연 구 과 | 과 | | 장 | 강대명 | |
| 강 계 교 육 대 학 (백 산 대 학) | 학 | | 장 | 리원옥 | |
| 문 학 강 좌 | 교 | | 원 | 강희갑 | |
| 강 계 기 계 대 학 | 부 | 학 | 장 | 리근홍 | |
| 강 계 농 림 대 학 | 학 | | 장 | 최 철 | |
| 강 계 외 국 어 학 원 | 원 | | 장 | 문민섭 | |
| 강 계 의 학 대 학 (인 풍 대 학) | 학 | | 장 | | |
| 청 년 동 맹 | 비 | | 서 | 강준근 | |
| 과 학 연 구 과 | 과 | | 장 | 조철현 | |
| 미 생 물 학 강 좌 | 강 | 좌 | 장 | 조철현(겸임) | |
| 강 계 제 1 사 범 대 학 (장 자 산 대 학) | 학 | | 장 | 리 송 | |
| | | | 부 학 장 | 최수산 | |
| | | | 초급당비서 | 리경삼 | |
| 청 년 동 맹 | 비 | | 서 | 백영일 | |

| | | | |
|-------------------------|---------|-----|-----|
| 교 양 부 과 | 장 | 강경수 | |
| 김 일 성 동 지 혁명력사학부 | 학 부 장 | | |
| 소 속 불 명 | 강 좌 장 | 주영린 | |
| 외 국 어 학 부 | 학 부 장 | | |
| 영 어 강 좌 | 교 원 | 김연희 | |
| 생물화학학부 | 학 부 장 | 김익문 | |
| 소 속 불 명 | 부 학 부 장 | 백위영 | 황원선 |
| 생물학강좌 | 강 좌 장 | 홍련수 | |
| | 강 좌 장 | 주영린 | |
| | 교 원 | 김승철 | 리훈희 |
| | 연 구 사 | 리천일 | |
| 강계제2사범대학 (천 리 길 대 학) | 학 장 | 림호찬 | |
| | 부 학 장 | 박병일 | |
| 강 선 공 업 대 학 | 부 학 장 | 안병문 | |
| 개 성 공 산 대 학 | 학 장 | 박순영 | |
| | 초급당비서 | 류동식 | |
| 개 성 공 업 대 학 | 학 장 | 장병용 | |
| 개 성 사 범 대 학 | 학 장 | | |
| 소 속 불 명 | 교 원 | 박채운 | |
| 개 성 시 송 도 대 학 | 학 장 | 김선경 | |
| | 부 학 장 | 리창익 | |
| 개 성 시 청 소 년 체 육 학 교 | 교 장 | 전주봉 | |
| 개 성 예 술 대 학 | 학 장 | 서희숙 | |
| 소 속 불 명 | 교 원 | 정일복 | |
| 개 성 체 육 대 학 | 학 장 | 호천수 | |

| | | | | | |
|-------------|---------|-----|-----|-----|--|
| | 초급당비서 | 강장정 | | | |
| 소 속 불 명 | 교 원 | 김광일 | 전영남 | 지상철 | |
| 검 덕 공 업 대 학 | 학 장 | | | | |
| 소 속 불 명 | 강 좌 장 | 조기환 | 한건호 | | |
| 계용상사리원농업대학 | 학 장 | 리정식 | | | |
| | 부 학 장 | 김광순 | 김용주 | 리윤종 | |
| | | 조정복 | | | |
| | 초급당비서 | 신한철 | | | |
| 생 물 학 부 | 학 부 장 | 김정순 | | | |
| 농업화학강좌 | 강 좌 장 | 오경초 | | | |
| 농기계학강좌 | 강 좌 장 | 강현권 | 김영부 | 리병일 | |
| | | 최항대 | | | |
| | 작물학강좌 | 방정성 | | | |
| 작물재배연구소 | 소 장 | 정윤홍 | | | |
| 경제식물연구소 | 소 장 | 김봉근 | | | |
| 박 사 원 | 원 장 | 리응태 | | | |
| 소 속 불 명 | 학 부 장 | 제수차 | 한원혁 | 한영숙 | |
| | 부 학 부 장 | 김광순 | 최용민 | | |
| | 강 좌 장 | 고정봉 | 박영호 | | |
| | 부 교 수 | 조필호 | | | |
| | 교 원 | 리영복 | | | |
| 농 기 계 강 좌 | 강 좌 장 | 최항대 | | | |
| 경제림연구실 | 실 장 | 탁영철 | | | |
| 농기계연구실 | 연 구 사 | 리춘익 | | | |
| 산 립 연 구 실 | 실 장 | | | | |
| 과 학 연 구 과 | 과 장 | 윤중빈 | | | |

| | | | | | |
|-------------|-------|-----|-----|-----|--|
| 고산고등물리전문학교 | 교 장 | | | | |
| 소 속 불 명 | 강 좌 장 | 박진배 | | | |
| 고풍고등농업전문학교 | 교 장 | | | | |
| 농 학 강 좌 | 강 좌 장 | 박진배 | | | |
| | 교 원 | 김창범 | 홍창남 | | |
| 누 에 강 좌 | 강 좌 장 | 류영수 | | | |
| 수의축산강좌 | 강 좌 장 | 백응선 | | | |
| 기 초 강 좌 | 교 원 | 강호림 | | | |
| 관 서 대 학 | 학 장 | 백순경 | | | |
| | 초급당비서 | 박춘봉 | | | |
| 구성경공업전문학교 | 부 교 장 | 김상호 | | | |
| 구 성 공 업 대 학 | 학 장 | | | | |
| 소 속 불 명 | 강 좌 장 | 김창욱 | 리동욱 | 최달운 | |
| | | 최영백 | | | |
| | 교 원 | 리인혁 | 백수언 | 최원면 | |
| 구장군청소년체육학교 | 교 장 | | | | |
| 소 속 불 명 | 교 원 | 함리용 | | | |
| 구장석탄전문학교 | 교 장 | 박영봉 | | | |
| 국 제 관 계 대 학 | 학 장 | 정동욱 | | | |
| | 부 학 장 | 김기봉 | 김익삼 | 주홍택 | |
| | 초급당비서 | 한세진 | | | |
| 소 속 불 명 | 강 좌 장 | 리승혁 | 박경세 | 방정학 | |
| | | 안명혁 | 장남용 | 전용석 | |
| | 부 교 수 | 리승혁 | | | |
| | 교 원 | 김광우 | 정기표 | | |
| | 지 도 원 | 전리순 | | | |

| | | | | | |
|------------------------------|-----|---------|-----|-----|-----|
| 군 자 공 업 대 학 | 학 | 장 | 전우호 | | |
| 기 양 공 업 대 학 | 학 | 장 | 김주호 | | |
| 소 속 불 명 | 강 좌 | 장 | 오성길 | | |
| 기 양 고 등 전 자 자 동 화 전 문 학 교 | 교 | 장 | | | |
| 소 속 불 명 | 강 좌 | 장 | 한해원 | | |
| 김보현대학(농업 간부재교육대학) | 학 | 장 | 김정규 | | |
| | | 교무부학장 | 한인복 | | |
| 김일성고등물리학교 | 교 | 장 | 최용호 | | |
| 김정숙교원대학 (회명교원대학) | 학 | 장 | 김룡철 | | |
| | | 부 학 장 | 리선길 | | |
| 소 속 불 명 | 강 좌 | 장 | 김건일 | 안봉수 | 장형길 |
| | | 교 원 | 리혜선 | | |
| 김정숙사범대학 | 학 | 장 | 림죽선 | | |
| | | 교무부학장 | 김효윤 | | |
| | | 초급당비서 | 정봉철 | | |
| 청 년 동 맹 | 비 | 서 | 로홍윤 | | |
| | | 부 비 서 | 최영선 | | |
| 생 물 학 부 | 학 | 부 장 | 신병순 | | |
| | | 부 학 부 장 | 정후남 | | |
| 소 속 불 명 | 강 좌 | 장 | 김철호 | | |
| | | 실 장 | 김창락 | | |
| | | 교 원 | 류동신 | 리혜선 | |
| | | 박 사 | 김진환 | 김홍섭 | 리태영 |
| 김제원제주농업대학 | 학 | 장 | 김홍식 | | |

| | | | |
|-----------------------|---------|-----|---------|
| | 과학부학장 | 김승복 | |
| | 부 학 장 | 지봉순 | |
| 농 학 부 | 학 부 장 | 김진호 | |
| 소 속 불 명 교 | 원 | 김정길 | 서승철 송광친 |
| | | 신중근 | |
| | 연 구 사 | 지광력 | |
| 축 산 학 부 | 학 부 장 | 조영기 | |
| 작물재배연구소 | 소 장 | 륙부일 | |
| 농기계연구소 | 소 장 | 김택연 | |
| 소 속 불 명 | 학 부 장 | 김상덕 | |
| 수의학강좌 | 교 원 | 홍경모 | |
| 작물학강좌 | 강 좌 장 | 김주경 | |
| 통신기초강좌 | 강 좌 장 | 박찬걸 | 최중량 |
| 김종태해주제1사범대학 | 학 장 | 리성만 | |
| | 부 학 장 | 김덕인 | 정평국 |
| | 초급당비서 | 염옥녀 | |
| 청 년 동 맹 | 비 서 | 남영진 | |
| 어 문 학 부 | 학 부 장 | 김유수 | |
| 문 학 강 좌 | 강 좌 장 | 리병제 | |
| 소 속 불 명 교 | 원 | 조만순 | |
| 박 사 원 | 원 장 | 박양래 | |
| 소 속 불 명 | 학 부 장 | 김승중 | 박양래 |
| | 부 학 부 장 | 유순금 | |
| | 강 좌 장 | 최돈신 | 한상유 |
| 김종태해주제2사범 대학(진명대학) | 학 장 | 김도균 | |
| | 초급당비서 | 신길원 | |

| | | | | |
|--------------|-----|-------|-----|---------|
| 청 년 동 맹 비 | 서 | 리기준 | | |
| 김 책 체 육 학 원 | 원 | 장 | | |
| 김철주사범대학 | 학 | 장 | 최순서 | |
| | | 초급낭비서 | 김창현 | |
| 박 사 원 | 원 | 장 | 김성열 | |
| 소 속 불 명 | 학 부 | 장 | 방형찬 | 안원국 안종두 |
| | 강 좌 | 장 | 김선규 | 류태선 정충성 |
| | | | 정해섭 | |
| 수 학 강 좌 | 강 좌 | 장 | 김덕성 | |
| 김형권신포사범대학 | 학 | 장 | | |
| 청 년 동 맹 비 | 서 | 주종일 | | |
| 남포경공업전문학교 | 교 | 장 | | |
| 소 속 불 명 | 교 | 원 | 림혜순 | |
| 남 포 공 산 대 학 | 학 | 장 | 김례식 | |
| 소 속 불 명 | 강 좌 | 장 | 박인덕 | |
| 남 포 공 업 대 학 | 학 | 장 | | |
| 화학공학강좌 | 교 | 원 | 리영숙 | 유용원 |
| 유색야금화학강좌 | 교 | 원 | 김제환 | |
| 전 기 공 학 과 | 교 | 원 | 박영빈 | |
| 기 계 공 학 과 | 교 | 원 | 오수일 | |
| 유색금속학과 | 강 좌 | 장 | 김제환 | |
| 소 속 불 명 | 부 교 | 수 | 림영엽 | |
| | 교 | 원 | 고정순 | 김창선 로기태 |
| | | | 림원학 | |
| 남포교육대학(순화대학) | 학 | 장 | | |
| 소 속 불 명 | 부 교 | 수 | 권강찬 | |

| | | | |
|--------------|-----------|-----|-----|
| 남포농업대학 | 학 장 | 박동운 | |
| | 부 학 장 | 김정림 | |
| 청년동맹 | 비 서 | 오금선 | |
| 소속불명 | 강 좌 장 | 김봉일 | |
| | 실 장 | 김춘남 | |
| | 교 원 | 조경선 | |
| 남포사범대학(삼광대학) | 학 장 | 백기준 | |
| | 초급당비서 | 곽대철 | |
| 청년동맹 | 비 서 | 장재영 | |
| 소속불명 | 학 부 장 | 오병세 | |
| | 강 좌 장 | 강상호 | |
| 남포수산대학(서해대학) | 부 학 장 | 백의태 | |
| 교 무 과 | 부 과 장 | 리봉일 | |
| 양어양식학부 | 부 학 부 장 | 계영창 | |
| | 강 좌 | 윤중남 | 리중학 |
| 소속불명 | 학 부 장 | 박춘백 | |
| 남포의학대학 | 학 장 | | |
| 소속불명 | 강 좌 장 | 남상운 | |
| 단천탐사단과대학 | 학 장 | 정희준 | |
| | 초급당비서 | 최인주 | |
| 지질탐사강좌 | 강 좌 장 | 주금기 | |
| 소속불명 | 교 원 | 김 광 | |
| 대흥공업대학 | 학 장 | | |
| 덕성고등농업전문학교 | 교 장 | 변수송 | |
| | 부교장겸초급당비서 | 방효만 | |
| 소속불명 | 강 좌 장 | 오성국 | |

| | | |
|-------------|---------|---------|
| 동립고등기계전문학교 | 초급당비서 | 진시우 |
| 동 선 대 학 | 학 장 | |
| 동 흥 대 학 | 학 장 | |
| 소 속 불 명 교 | 원 | 리철복 |
| 라 진 해 운 대 학 | 학 장 | 정용태 |
| 해운과학연구소 | 연 구 사 | 박 훈 |
| 량 강 대 학 | 학 장 | 복기천 |
| | 초급당비서 | 차학성 |
| 과 학 연 구 소 | 소 장 | 허영갑 |
| | 연 구 사 | 김일훈 |
| | 전자계산기강좌 | 조중남 |
| | 목재가공기강좌 | 리재봉 |
| 농 업 연 구 소 | 소 장 | |
| 림 업 연 구 소 | 소 장 | |
| 목재화학연구실 | 실 장 | 김동화 |
| 농 기계 연구실 | 실 장 | 임수빈 |
| | 연 구 사 | 김 호 |
| 물 리 학 강 좌 | 강 좌 장 | 리화연 |
| 로동단체중앙학교 | 교 장 | |
| 소 속 불 명 | 강 좌 장 | 송상준 |
| 룡성식료공업대학 | 부 학 장 | 강일룡 |
| 소 속 불 명 | 강 좌 장 | 리도형 |
| 룡 양 공 업 대 학 | 학 장 | 박삼호 |
| | 부 학 장 | 한창오 |
| 리 과 대 학 | 학 장 | 림석진 |
| | 부 학 장 | 리형원 박호석 |

| | | | |
|------------------------|---------|-----|---------|
| | 초급당비서 | 정기철 | |
| 수 학 학 부 | 학 부 장 | 유강운 | |
| 소 속 불 명 | 교 원 | 리효민 | 최선철 |
| | 연 구 사 | 윤인철 | |
| 생 물 학 부 | 학 부 장 | | |
| 소 속 불 명 | 강 좌 장 | 김승두 | |
| 과 학 연 구 소 | 소 장 | 김유영 | |
| 소 속 불 명 | 부 학 부 장 | 심선숙 | |
| | 강 좌 장 | 김용국 | 립원기 하덕섭 |
| | 부 교 수 | 김 호 | |
| | 연 구 사 | 량경애 | |
| 리계순사리원제사범대학 | 학 장 | 동원철 | |
| | 교무부학장 | 성시영 | |
| | 초급당비서 | 리성옥 | |
| 청 년 동 맹 | 비 서 | 황옥순 | |
| 박 사 원 | 원 장 | 리승구 | |
| 소 속 불 명 | 지 도 교 원 | 리금철 | |
| 소 속 불 명 | 부 교 수 | 류옥근 | |
| | 교 원 | 박성옥 | |
| 수 학 강 좌 | 강 좌 장 | 주윤종 | |
| 리 수 복 대 학 | 초급당비서 | 김두한 | |
| 소 속 불 명 | 교 원 | 류인철 | |
| 리수복화학단과대학 (순천고급중학교) | 초급당비서 | 조달신 | |
| 벽성고등농림전문학교 | 교 장 | 배국종 | |
| | 초급당비서 | 정현경 | |
| 소 속 불 명 | 교 원 | 김윤찬 | 리세영 리주경 |

| | | | |
|----------------------------------|-----------|---|---------|
| 보 천 보 공 업 대 학 | 학 | 장 | |
| 사 리 원 동 약 단 과 대 학 | 학 | 장 | 김봉학 |
| 소 속 불 명 | 수 학 교 원 | | 김찬옥 |
| 사 리 원 의 학 전 문 학 교 | 교 | 장 | 김연옥 |
| | 부 교 장 | | 김성복 |
| 사 리 원 제 2 사 범 대 학 (사 리 원 대 학) | 학 | 장 | 한대봉 |
| 청 년 동 맹 | 비 서 | | 박인식 |
| 소 속 불 명 | 학 부 장 | | 백낙준 |
| | 강 좌 장 | | 김병두 |
| | 교 원 | | 안옥기 윤기선 |
| 사 리 원 지 질 대 학 | 학 | 장 | |
| 소 속 불 명 | 학 부 장 | | 김익남 |
| 사 리 원 탐 사 단 과 대 학 | 학 | 장 | 리성도 |
| | 초 급 당 비 서 | | 심순화 |
| 삼 성 대 학 | 학 | 장 | |
| 세 별 농 업 대 학 | 학 | 장 | |
| 선 천 교 원 대 학 | 학 | 장 | 박용운 |
| | 부 학 장 | | 승영호 우정화 |
| | 초 급 당 비 서 | | 최천구 |
| 교 무 과 | 과 장 | | 장준옥 |
| 소 속 불 명 | 강 좌 장 | | 전극내 |
| 출 판 소 | 소 장 | | 리덕진 |
| 송 도 대 학 | 학 | 장 | 류선택 |
| | 부 학 장 | | 리창익 하 룰 |
| | 초 급 당 비 서 | | 안준배 |
| 직 | 맹 위 원 장 | | 리우진 |

| | | | |
|-------------------|-----------|-----|---------|
| 청 년 동 맹 비 | 서 | 대종호 | |
| 상 법 학 부 | 학 부 장 | 신창진 | |
| | 부 학 장 | 윤재극 | |
| 소 속 불 명 | 강 좌 장 | 리종길 | 정만구 |
| 소 속 불 명 | 강 좌 장 | 권오혁 | |
| 송 도 사 범 대 학 | 학 장 | | |
| 소 속 불 명 | 학 부 장 | 김영홍 | 김용훈 |
| 송 립 공 업 대 학 | 부 학 장 | 리봉록 | |
| 송 화 농 업 전 문 학 교 | 교 장 | 심규섭 | |
| 수 의 축 산 대 학 | 학 장 | 박용흡 | |
| | 부 학 장 | 전명준 | |
| 수 의 학 부 | 학 부 장 | | |
| 화 학 강 좌 | 교 원 | 김태경 | 장유진 |
| 소 속 불 명 | 교 원 | 서병주 | 한수일 |
| | 연 구 사 | 김상현 | |
| 순 천 공 업 대 학 | 강 좌 장 | 박종근 | |
| 순 천 규 산 염 공 업 대 학 | 학 장 | | |
| 소 속 불 명 | 강 좌 장 | 김관철 | 김용은 우동호 |
| 순 천 농 업 대 학 | 학 장 | | |
| 기 초 과 학 강 좌 | 교 원 | 권길명 | |
| 수 의 학 강 좌 | 교 원 | 조용철 | |
| 소 속 불 명 | 강 좌 장 | 김인곤 | |
| 신 원 공 업 대 학 | 부 학 장 | 윤군택 | |
| 신 의 주 경 공 업 대 학 | 학 장 | 김희경 | |
| | 교 무 부 학 장 | 김성관 | |
| | 부 학 장 | 정두환 | |

| | | | |
|-------------------------|---------|-----|-----|
| | 초급당비서 | 김진상 | |
| | 부 비 서 | 오정희 | |
| 과 학 연 구 과 | 과 장 | 김창섭 | |
| 일용화학공학부 | 학 부 장 | | |
| 가소물가공강좌 | 강 좌 장 | 정동환 | |
| 기 계 공 학 부 | 학 부 장 | 박응록 | |
| 대 학 연 구 소 | 소 장 | 원덕량 | |
| | 연 구 사 | 김혜영 | |
| 대학실습공장 | 지 배 인 | | |
| 실 험 실 | 실 장 | 조승삼 | |
| 소 속 불 명 | 학 부 장 | 리승인 | |
| | 부 학 부 장 | 변창빈 | |
| 편 직 강 좌 | 강 좌 장 | 리정길 | |
| 제 지 강 좌 | 강 좌 장 | 장재원 | |
| 신 의 주 공 산 대 학 | 학 장 | 공진영 | |
| | 초급당비서 | 김유선 | |
| 신 의 주 공 업 대 학 | 부 학 장 | 오현각 | |
| 소 속 불 명 | 교 원 | 박재영 | |
| 신 의 주 교 육 대 학 (양 실 대 학) | 학 장 | 리실옥 | |
| 신 의 주 농 업 대 학 (만 풍 대 학) | 학 장 | 김종기 | |
| 간 석 지 농 업 연 구 소 | 소 장 | 손택기 | |
| 신 의 주 영 예 군 인 단 과 대 학 | 학 장 | 김영식 | |
| 소 속 불 명 | 강 좌 장 | 리동걸 | 리상렬 |
| 신 의 주 예 술 대 학 | 학 장 | | |
| 신 의 주 외 국 이 학 원 | 원 장 | 김봉화 | |
| | 초급당비서 | 리준봉 | |

| | | | |
|-------------------------|---------|-----|-----|
| 신학대학(광주대학) | 학 장 | 조형환 | |
| | 부 학 장 | 조길원 | |
| | 초급당비서 | 강철원 | |
| | 부 비 서 | 최충선 | |
| 립 상 의 학 부 | 학 부 장 | | |
| 소 속 불 명 | 강 좌 장 | 리만복 | |
| | 과 장 | 문정홍 | |
| | 교 원 | 문봉운 | |
| 립 상 내 과 | 과 장 | | |
| 소 속 불 명 | 강 좌 교 원 | 김상현 | |
| 구 강 내 과 | 과 장 | | |
| 소 속 불 명 | 강 좌 장 | 김태현 | |
| 신 의 주 제 1 사 범 대학(차광수대학) | 학 장 | 최익환 | |
| | 부 학 장 | 함태준 | |
| | 초급당비서 | 리창덕 | |
| | 부 비 서 | 김봉규 | |
| 청 년 동 맹 | 비 서 | 김영준 | |
| 박 사 원 | 원 장 | 차원형 | |
| 화 학 강 좌 | 강 좌 장 | 김승래 | |
| 연 구 실 | 실 장 | 장만철 | |
| 신 의 주 체 육 학 원 | 원 장 | | |
| 신천농업단과대학 | 학 장 | 최춘환 | |
| | 교무부학장 | 백병근 | |
| 소 속 불 명 | 강 좌 장 | 정광현 | |
| 신천농업전문학교 | 부 교 장 | 최학록 | |
| 소 속 불 명 | 강 좌 장 | 김일섭 | 정광현 |

| | | | |
|---------------|----------|-----|-----|
| 신 포 수 산 대 학 | 학 장 | 한용운 | |
| 신포시청소년체육학교 | 교 장 | 강철보 | |
| | 부 교 장 | 우종관 | |
| | 책임지도교원 | 김진수 | 리정숙 |
| | 측주책임지도교원 | 김인철 | |
| 안 악 농 업 대 학 | 학 장 | | |
| 안 영 애 대 학 | 학 장 | 김명숙 | |
| 안주석탄단과대학 | 학 장 | | |
| 과 학 연 구 과 | 과 장 | 김정건 | |
| 압록강공업대학 | 학 장 | | |
| 운진농업대학 | 부 학 장 | 오영찬 | |
| 소 속 불 명 | 강 좌 장 | 김리상 | |
| | 교 원 | 김도철 | 김락선 |
| 원산경공업단과대학 | 학 장 | 김연국 | |
| | 부 학 장 | 정영선 | |
| 원 산 공 산 대 학 | 부 학 장 | 최세진 | |
| 원산교원대학(리수터대학) | 학 장 | 백대식 | |
| 혁명력사학부 | 학 부 장 | | |
| 소 속 불 명 | 강 좌 장 | 배원식 | |
| 음 악 학 부 | 학 부 장 | | |
| 소 속 불 명 | 강 좌 장 | 김철웅 | |
| 원 산 농 업 대 학 | 학 장 | 김홍철 | |
| | 교무부학장 | 김홍철 | |
| | 부 학 장 | 김우범 | |
| | 초급당비서 | 리병두 | |
| 청 년 동 맹 | 비 서 | 림범주 | |

| | | | |
|--------------|---------|-----|---------|
| 교 무 과 과 | 장 | 김인범 | |
| 원림및경제식물학부 | 학 부 장 | | |
| 소 속 불 명 | 강 좌 장 | 리덕유 | |
| 화 학 학 부 | 학 부 장 | 김운성 | |
| 과 수 학 부 | 학 부 장 | 김태준 | |
| 농 업 학 부 | 학 부 장 | 박범락 | |
| 수의축산학부 | 학 부 장 | | |
| 농업생물학부 | 학 부 장 | | |
| 농업경영학부 | 학 부 장 | | |
| 농 기계 학 부 | 학 부 장 | | |
| 박 사 원 | 원 장 | 리용석 | |
| 소 속 불 명 | 학 부 장 | 김우범 | 박제은 |
| | 부 학 부 장 | 김인식 | |
| | 강 좌 장 | 김춘근 | 려춘명 |
| 소 속 불 명 | 강 좌 장 | 김충근 | 리준보 백기호 |
| | | 백홍식 | |
| | 실 장 | 김화흡 | 리병욱 손병길 |
| | 연 구 사 | 김국신 | 최진국 |
| 원산수산대학(동해대학) | 학 장 | 전형철 | |
| | 교무부학장 | 리용철 | |
| | 부 학 장 | 윤성인 | |
| | 초급당비서 | 최배근 | |
| 청 년 동 맹 | 비 서 | 김남철 | |
| 대 학 연 구 소 | 소 장 | 리종균 | |
| 과 학 연 구 과 | 과 장 | 박창령 | |
| 연 구 과 | 과 장 | 방성희 | |

| | | | | |
|------------------------------|--------|-----|-----|---------|
| 수 산 연 구 소 | 실 | 장 | 최종수 | |
| 소 속 불 명 | 강 | 좌 장 | 권정국 | 신영근 |
| 원 산 예 술 대 학 | 초급당비서 | | 동인걸 | |
| 무 용 과 강 좌 | 교 | 원 | 리명순 | |
| 원산의학대학(송도원대학) | 학 | 장 | 엄갑동 | |
| 원 산 제 1 사 범 대 학 (금 강 대 학) | 학 | 장 | 강영욱 | |
| 2 · 16강계예술학원 | 원 | 장 | 김락운 | |
| | 초급당비서 | | 박창송 | |
| 인 쇠 공 업 대 학 | 학 | 장 | 리영훈 | |
| 과 학 연 구 과 | 과 | 장 | 김영수 | |
| 소 속 불 명 | 강 | 좌 장 | 림희경 | 최덕황 |
| 자 강 대 학 | 학 | 장 | 조재형 | |
| 자 강 도 시 중 고 등 농업 전문 학교 | 초급당비서 | | 양순권 | |
| 자 남 산 대 학 | 학 | 장 | | |
| 장철구평양상업대학 | 학 | 장 | 홍천복 | |
| | 초급당비서 | | 림정보 | |
| | 초급당부비서 | | 리영을 | |
| 청 년 동 맹 | 비 | 서 | 김성일 | |
| 경 리 학 부 | 학 | 부 장 | | |
| 소 속 불 명 | 강 | 좌 장 | 리광일 | |
| 급 양 학 부 | 학 | 부 장 | 김례용 | |
| 출 판 소 | 소 | 장 | 황 철 | |
| 소 속 불 명 | 실 | 장 | 리광일 | |
| | 강 | 좌 장 | 김용겸 | 리금순 서영일 |
| | | | 엄익준 | |

| | | | | |
|-------------|-------|-----|-----|-----|
| | 교 원 | 박근실 | | |
| | 연 구 사 | 리순삼 | | |
| 기초기술강좌 | 강 좌 장 | 리춘식 | | |
| 재령간석지전문학교 | 교 장 | | | |
| 소 속 불 명 | 강 좌 장 | 리명훈 | | |
| 재령고등경제전문학교 | 교 장 | 원용룡 | | |
| 정주농업단과대학 | 학 장 | | | |
| 정준택원산경제대학 | 학 장 | 백정도 | | |
| | 교무부학장 | 손명선 | | |
| | 부 학 장 | 김 철 | | |
| | 초급당비서 | 김배근 | | |
| 청 년 동 맹 | 비 서 | 김창만 | | |
| 상업경제학부 | 학 부 장 | 류재순 | | |
| 소 속 불 명 | 학 부 장 | 정기관 | | |
| | 강 좌 장 | 김정실 | 심의식 | 홍남균 |
| | 교 원 | 김정길 | 백정도 | |
| | 연 구 사 | 한충석 | | |
| 조 옥 회 대 학 | 학 장 | | | |
| 중 구 건 설 대 학 | 부 학 장 | 윤창기 | | |
| | 부문당비서 | 김 철 | | |
| 건축공학학과 | 학 과 장 | | | |
| 소 속 불 명 | 강 좌 장 | 한경복 | | |
| 기계공학학과 | 학 과 장 | | | |
| 소 속 불 명 | 강 좌 장 | 권동철 | | |
| 중앙교육간부정치학교 | 교 장 | 리충용 | | |
| | 초급당비서 | 최동근 | | |

| | | |
|-------------|-------|-----|
| | 부 비 서 | 남경숙 |
| 소 속 불 명 교 | 원 | 박종순 |
| 중 앙 체 육 학 원 | 원 장 | |
| 소 속 불 명 학 부 | 장 | 안수복 |
| 지 질 대 학 | 학 장 | 차상률 |
| 연 구 소 | 소 장 | 조범룡 |
| 소 속 불 명 실 | 장 | 고지명 |
| | 학 과 장 | 조만석 |
| | 준 박 사 | 김정희 |
| | 연 구 사 | 리길영 |
| 창 덕 학 교 | 교 장 | 강준호 |
| | 부 교 장 | 김춘희 |
| | 초급당비서 | 오명화 |
| 철 도 공 산 대 학 | 학 장 | 로두섭 |
| | 부 학 장 | 한룡석 |
| 소 속 불 명 부 | 장 | 류성규 |
| | 강 좌 장 | 조홍천 |
| 철산고등전문학교 | 교 장 | 전문건 |
| | 부 교 장 | 장기명 |
| 청산농기계전문학교 | 교 장 | 김득순 |
| 청진경공업단과대학 | 학 장 | |
| 사 회 학 부 | 학 부 장 | |
| 식료기계강좌 | 강 좌 장 | 리기홍 |
| 소 속 불 명 강 좌 | 장 | 장봉순 |
| | 교 원 | 김병권 |
| 청진광산금속대학 | 학 장 | 황영환 |

| | | | | |
|-------------------|-------|-----|-----|-----|
| | 초급당비서 | 박우문 | | |
| 청 년 동 맹 비 서 | 리상훈 | | | |
| 지 질 공 학 부 학 부 장 | 차충국 | | | |
| 광업기계학부 학 부 장 | | | | |
| 기계요소강좌 교 원 | 김룡학 | | | |
| 광물분석공학부 학 부 장 | | | | |
| 선광시약강좌 교 원 | 정대륙 | | | |
| 광업금속연구소 소 장 | | | | |
| 광물공학연구실 실 장 | 전성진 | | | |
| 소 속 불 명 강 좌 장 | 강창근 | 김승주 | 리주옥 | |
| | | 천광일 | | |
| | 연 구 사 | 김기훈 | 리철수 | 조금호 |
| | 교 원 | 태능준 | | |
| 청진교원대학(마동희대학) 학 장 | | | | |
| 청 년 동 맹 비 서 | 김영숙 | | | |
| 청 진 예 술 대 학 학 장 | 김문길 | | | |
| | 초급당비서 | 김청룡 | | |
| 창 작 지 도 과 과 장 | 김기하 | | | |
| 민족기악강좌 강 좌 장 | 장석산 | | | |
| 성 악 강 좌 교 원 | 정용춘 | | | |
| 기 악 강 좌 교 원 | 김혜정 | | | |
| 청진의학대학(경성대학) 학 장 | 김창규 | | | |
| | 교무부학장 | 고동길 | | |
| | 과학부학장 | 최춘택 | | |
| 립 상 의 학 부 학 부 장 | 김영룡 | | | |
| 전 염 병 학 부 학 부 장 | | | | |

| | | | |
|-----------------------|-------|-----|---------|
| 소 속 불 명 | 강 좌 장 | 김영용 | |
| 연 구 소 | 소 장 | 방주열 | |
| 병 원 | 원 장 | 리문직 | |
| 소 속 불 명 | 학 부 장 | 박지원 | 최학성 |
| | 강 좌 장 | 김종식 | 리선희 박찬제 |
| | | 채국진 | 최영수 |
| | 교 원 | 하룡범 | |
| 고려의학연구실 | 연 구 사 | 황 민 | |
| 미생물학연구실 | 실 장 | 오명규 | |
| 청 진 제 1 사 범 대학(오중흥대학) | 학 장 | 리국숙 | |
| | 초급당비서 | 박상철 | |
| | 부 비 서 | 한수용 | |
| 소 속 불 명 | 강 좌 장 | 조 벽 | |
| | 교 수 | 진장렴 | 조철호 |
| 청 진 제 2 사 범 대학(려명대학) | 학 장 | 정영호 | |
| | 초급당비서 | 김인수 | |
| 초급 청년동맹 | 비 서 | 김철성 | |
| 청진철도운영단과대학 | 학 장 | 최중명 | |
| 청 년 동 맹 | 비 서 | 천상윤 | |
| 청진해양단과대학 | 학 장 | | |
| 소 속 불 명 | 교 원 | 김린철 | 윤석호 |
| 청진화학공업대학 | 학 장 | | |
| 평남평성석탄공업대학 | 학 장 | 안인건 | |
| | 부 학 장 | 박한욱 | |
| | 초급당비서 | 리기주 | |

| | | | |
|---------------|--------|-----|-----|
| 청년동맹비서 | 로이철 | | |
| 기계공학부 학부장 | | | |
| 소속불명교원 | 리병세 | | |
| 지질공학부 학부장 | | | |
| | 지질학연구사 | 류창기 | 최종수 |
| 소속불명교원 | 권희숙 | | |
| 탄광기계공학부 학부장 | | | |
| 력학강좌교원 | 심광철 | | |
| 유연탄공학부 교원 | 리홍식 | | |
| 과학연구소 부소장 | 로인수 | | |
| 연구과 과장 | 김병순 | | |
| 소속불명연구사 | 김병순 | 어홍식 | 조병렬 |
| | 하경철 | | |
| 소속불명강좌장 | 김태환 | | |
| | 실장 | 곽동화 | |
| | 교수 | 한관빈 | |
| | 교원 | 심광철 | 정희남 |
| | | | 최종수 |
| 지질연구실 실장 | 리태식 | | |
| 채탄연구실 실장 | 한관빈 | | |
| | 연구사 | 황진석 | |
| 갱건설연구실 실장 | 김상원 | | |
| 동발연구실 실장 | 김상원 | | |
| | 연구사 | 박종보 | 김청도 |
| | 교원 | 문춘삼 | 홍해봉 |
| 자동화연구실 실장 | 김인호 | | |
| 탄차및탄광기계연구실 실장 | 김성필 | | |

| | | | |
|--------------|---------|-----|---------|
| | 연 구 사 | 홍종걸 | |
| 청 년 동 맹 | 비 서 | 김영찬 | |
| | 부 비 서 | 박근역 | |
| 평 성 공 산 대 학 | 학 장 | 리용빈 | |
| 소 속 불 명 | 강 좌 장 | 정찬수 | |
| 평 성 대 학 | 학 장 | | |
| 평성사법대학(명신대학) | 학 장 | 심두일 | |
| | 총무부학장 | 강인옥 | |
| | 부 학 장 | 신용하 | |
| | 초급당비서 | 방일갑 | |
| 청 년 동 맹 | 비 서 | 홍재순 | |
| 어 문 학 부 | 학 부 장 | | |
| 소 속 불 명 | 강 좌 | 김영석 | |
| 외 국 어 학 부 | 학 부 장 | | |
| 소 속 불 명 | 강 좌 장 | 김종덕 | |
| 체 육 학 부 | 부 학 부 장 | 윤명덕 | |
| 체 육 관 | 관 장 | 리일우 | |
| 소 속 불 명 | 부 학 부 장 | 최종일 | |
| 연 구 실 | 실 장 | 김원용 | |
| | 교 원 | 김일남 | 리광수 박은철 |
| 평성수의축산대학 | 학 장 | 박문웅 | |
| | 초급당비서 | 안성수 | |
| 소 속 불 명 | 학 부 장 | 김상현 | |
| 평성의학대학(봉화대학) | 학 장 | 장정실 | |
| 외 상 외 과 | 과 장 | 황태연 | |
| 마 취 소 생 과 | 과 장 | 리홍진 | |

| | | | | |
|-------------|-------|-----|-----|-----|
| 소 속 불 명 과 | 장 | 남궁갑 | 한정신 | |
| 병 원 부 원 | 장 | 리선규 | | |
| 평 성 체 육 대 학 | 학 장 | 권중렬 | | |
| | 교무부학장 | 리병남 | | |
| | 후방부학장 | 김형규 | | |
| | 초급당비서 | 김홍정 | | |
| 평양건설건재대학 | 학 장 | 김정택 | 림근복 | |
| | 부 학 장 | 김재성 | 림연근 | |
| | 초급당비서 | 신병태 | | |
| | 부 비 서 | 김병남 | | |
| 건축공학부 | 학 부 장 | | | |
| 건축학부 | 학 부 장 | | | |
| 도시경영학부 | 학 부 장 | | | |
| 도시건축강좌 | 강 좌 장 | 황이근 | | |
| 물 리 강 좌 | 강 좌 장 | 최동진 | | |
| 박 사 원 | 원 장 | 장희웅 | | |
| 소 속 불 명 | 학 부 장 | 김창욱 | | |
| 건설과학연구소 | 소 장 | 원하옥 | | |
| 건축연구실 | 실 장 | 함의연 | | |
| 소 속 불 명 | 실 장 | 리화선 | | |
| 소 속 불 명 | 강 좌 장 | 권태인 | 김경영 | 리정혜 |
| | | 리선경 | 리진우 | 문일숙 |
| | | 장을갑 | 한명금 | 한성규 |
| | 교 수 | 리화선 | | |
| | 부 교 수 | 김봉수 | 장을갑 | |
| | 교 원 | 고 철 | 김근옥 | 라정길 |

| | | | | | |
|-------------------|--------|-------|-----|-----|-----|
| | | | 박영균 | 안태봉 | 장창국 |
| | | | 조원복 | 홍창복 | |
| | | 연 구 사 | 한용걸 | | |
| 평양건설단과대학 | 책 입 일꾼 | | 박찬린 | 안태봉 | 윤명석 |
| 평양고등건설전문학교 | 교 장 | | | | |
| 소 속 불 명 | 강 좌 장 | | 리종갑 | | |
| 평양고등공예 일용품전문학교 | 교 장 | | | | |
| 사회과학강좌 | 강 좌 장 | | 윤정희 | | |
| | 교 원 | | 한정애 | | |
| 공예미술강좌 | 강 좌 장 | | 고두갑 | | |
| | 교 원 | | 조영란 | | |
| 산업미술강좌 | 강 좌 장 | | 박천성 | | |
| | 교 원 | | 리순희 | 리성철 | |
| 신발수지공학강좌 | 교 원 | | 김성숙 | 방의석 | 정규일 |
| | | | 주영미 | 한정애 | |
| 평양고등방직 피복전문학교 | 교 장 | | 김창성 | | |
| | 초급낭비서 | | 정준지 | | |
| 소 속 불 명 | 강 좌 장 | | 강진옥 | | |
| | 교 원 | | 김연봉 | 한정복 | |
| 평양고등식료 료리전문학교 | 교 장 | | | | |
| 소 속 불 명 | 강 좌 장 | | 박경애 | | |
| 평양고등통계전문학교 | 교 장 | | | | |
| 소 속 불 명 | 강 좌 장 | | 김성이 | | |
| | 교 원 | | 구송걸 | | |

| | | | | | |
|--------------|---------|-----|-----|-----|--|
| 평양공산대학 | 학 장 | 백능기 | | | |
| | 부 학 장 | 박신빈 | 리영선 | 리주설 | |
| | 초급당비서 | 김부남 | | | |
| 소 속 불 명 | 강 좌 원 | 주 기 | | | |
| | 교 원 | 김린세 | | | |
| 평양교원대학(삼흥대학) | 학 장 | 남순희 | | | |
| | 부 학 장 | 정희명 | | | |
| | 초급당비서 | 원창호 | | | |
| | 초급당부비서 | 강현수 | | | |
| 청 년 동 맹 | 비 서 | 림기천 | | | |
| 소 속 불 명 | 강 좌 장 | 장명숙 | | | |
| | 지 도 교 원 | 리주설 | 주 기 | | |
| | 교 원 | 김의호 | 리계문 | 리정호 | |
| | | 박홍규 | 심호겸 | 오영규 | |
| | | 전창렬 | 최승철 | | |
| 평양기계대학 | 학 장 | 박창해 | | | |
| | 초급당비서 | 김태히 | | | |
| 청 년 동 맹 | 비 서 | 고영남 | | | |
| 정치경제학부 | 학 부 장 | | | | |
| 소 속 불 명 | 강 좌 교 원 | 표종환 | | | |
| 자동차공학부 | 학 부 장 | 리동욱 | | | |
| 소 속 불 명 | 강 좌 장 | 김신웅 | 정관섭 | | |
| 로보트연구소 | 소 장 | 김광남 | | | |
| 소 속 불 명 | 강 좌 장 | 류중룡 | 박남순 | 박태준 | |
| | | 박황렬 | 한룡원 | | |
| | 교 원 | 김영철 | 안찬실 | 정철주 | |

| | | | |
|-------------------|-------|-----|-----|
| | 연 구 사 | 강재복 | 김상철 |
| 평양농업대학 | 학 장 | 진시건 | |
| | 부 학 장 | 조인제 | |
| 농 학 부 | 학 부 장 | | |
| 작 물 강 좌 | 교 원 | 김영민 | |
| 농 기 계 학 부 | 학 부 장 | | |
| 소 속 불 명 | 강 좌 장 | 최길남 | |
| 연 구 소 | 소 장 | 김상신 | |
| 소 속 불 명 | 연 구 사 | 주철규 | |
| | 교 원 | 리일현 | 방순환 |
| 박 사 원 | 원 장 | 정종수 | |
| 소 속 불 명 | 학 부 장 | 김치국 | |
| 평양도시경영단과대학 | 학 장 | | |
| 평양도시경영전문학교 | 학 장 | | |
| 원 팀 강 좌 | 강 좌 장 | 리재호 | |
| 평양락방전자 자동화전문학교 | 교 장 | 로병호 | |
| | 초급당비서 | 조정순 | |
| 소 속 불 명 | 강 좌 장 | 백영숙 | |
| | 교 원 | 김경훈 | |
| 평양분수불리전문학교 | 교 장 | 림현훈 | |
| 평양미술대학 | 학 장 | 림병옥 | |
| | 부 학 장 | 김교련 | 함창연 |
| | 교무부학장 | 김주현 | |
| | 초급당비서 | 서기운 | |
| 과 학 연 구 과 | 과 장 | 김영일 | |
| 주체미술연구소 | 소 장 | 박현종 | |

| | | | | |
|---------------|--------|-----|-----|-----|
| 소 속 불 명 | 부 학 장 | 리률선 | 박진수 | 최동준 |
| | 강 좌 장 | 강익하 | 김철강 | 리유미 |
| | | 박래천 | 송영백 | |
| | 교 원 | 강영훈 | 김상훈 | 김재홍 |
| | | 리영재 | 리월송 | 리 철 |
| | | 박진수 | | |
| | 실 장 | 김정수 | 최원삼 | |
| 평양설계전문학교 | 교 장 | 천춘길 | | |
| | 초급당비서 | 양추옥 | | |
| 평양연극영화대학 | 학 장 | 김우철 | | |
| | 부 학 장 | 김종호 | 김철성 | |
| | 초급당비서 | 최용상 | | |
| 청 년 동 맹 | 비 서 | 홍광순 | | |
| 소 속 불 명 | 학 부 장 | 김명남 | 리대철 | 리상호 |
| | | 리희성 | 주동월 | |
| | 강 좌 장 | 길봉순 | 김현숙 | 리익근 |
| | | 민정식 | 박경무 | 박병하 |
| | | 성두원 | 정병관 | |
| | 교 원 | 명경숙 | 박경희 | |
| | 소 장 | 백병팔 | | |
| | 초급당비서 | 주룡준 | | |
| 평양열관리전문학교 | 교 장 | | | |
| 평 양 예 술 학 원 | 원 장 | 김영국 | | |
| 평 양 외 과 대 학 | 초급당비서 | 리용혁 | | |
| | 실습지도교원 | 박성민 | | |
| 평 양 외 국 어 대 학 | 학 장 | 김기선 | | |

| | | | | |
|-------------|---------|-----|-----|-----|
| | 부 학 장 | 김락원 | 김인철 | 방영언 |
| | 초급당비서 | 리완구 | | |
| 청 년 동 맹 | 비 서 | 진의남 | | |
| 연 구 소 | 소 장 | 안세건 | | |
| 소 속 불 명 | 학 부 장 | 김용록 | | |
| | 부 학 부 장 | 김명보 | | |
| | 강 좌 장 | 라동준 | 지익대 | |
| | 박 사 | 박종문 | | |
| | 교 원 | 림 영 | 안세현 | 장신희 |
| 평 양 음 악 대 학 | 학 장 | 최순원 | | |
| | 부 학 장 | 리윤식 | | |
| 평양음악무용대학 | 학 장 | 김두일 | | |
| | 과학부학장 | 김영복 | | |
| | 부 학 장 | 안병운 | | |
| | 초급당비서 | 리호원 | | |
| 기 악 학 부 | 학 부 장 | 강영일 | | |
| 소 속 불 명 | 강 좌 장 | 김진오 | | |
| 민족기악학부 | 학 부 장 | | | |
| 소 속 불 명 | 강 좌 장 | 한남룡 | | |
| 성 악 학 부 | 학 부 장 | 진우봉 | | |
| 작 곡 학 부 | 학 부 장 | 김덕모 | | |
| 소 속 불 명 | 강 좌 장 | 황민영 | | |
| 무 용 학 부 | 학 부 장 | 강광국 | | |
| 조선무용강좌 | 강 좌 장 | 정영일 | | |
| 소 속 불 명 | 강 좌 장 | 김창조 | | |
| 사 회 과 학 부 | 학 부 장 | | | |

| | | | | |
|-------------|-------|-----|-----|-----|
| 소 속 불 명 | 강 좌 장 | 김정남 | | |
| 민족현악예비교육학부 | 학 부 장 | 리종성 | | |
| 민족현악강좌 | 강 좌 장 | 박인수 | | |
| 소 속 불 명 | 교 원 | 김길환 | 민병만 | 장명숙 |
| 음악무용연구소 | 소 장 | 박형섭 | | |
| 소 속 불 명 | 실 장 | 리병길 | 리차윤 | 박우영 |
| | | 윤수동 | | |
| 소 속 불 명 | 부 학 장 | 전순용 | | |
| | 강 좌 장 | 정봉석 | 황민명 | |
| | 실 장 | 리만순 | | |
| | 과 장 | 김용선 | | |
| | 박 사 | 박정남 | | |
| | 연 구 사 | 박춘애 | | |
| | 교 원 | 리민섭 | 유영희 | |
| | 지 도 원 | 박신효 | | |
| 무용표기연구실 | 실 장 | 우창섭 | | |
| 록 음 실 | 실 장 | 신연화 | | |
| 평 양 의 과 대 학 | 학 장 | | | |
| 종 양 학 강 좌 | 교 원 | 오성철 | | |
| 평양의사재교육대학 | 학 장 | | | |
| 소 속 불 명 | 강 좌 장 | 김학진 | | |
| 평 양 자 수 학 원 | 원 장 | 김재복 | | |
| 평양전자계산기단과대학 | 학 장 | 최병춘 | | |
| 소 속 불 명 | 과 장 | 김희성 | | |
| 평양전기단과대학 | 학 장 | 서재범 | | |
| | 부 학 장 | 리상률 | | |

| | | |
|---------------|-------------|-----|
| 소 속 불 명 교 | 원 | 주순길 |
| 평양제1교원대학 | 학 장 | 최용순 |
| 평양제1사범대학 | 학 장 | |
| 소 속 불 명 강 좌 장 | 립덕팔 | |
| 평양제2사범대학 | 학 장 | 심상국 |
| | 부 학 장 | 김수한 |
| 소 속 불 명 강 좌 장 | 김신규 | |
| | 교 원 | 한영본 |
| 평양천문대학 | 학 장 | |
| 태양지구물리연구실 | 연 구 사 | 리은복 |
| 평양철도대학 | 학 장 | 허성모 |
| | 과학부학장 | 이창준 |
| | 부 학 장 | 한국서 |
| | 초급당미서 | 리정익 |
| 청 년 동 맹 비 서 | 리성호 | |
| 교 무 과 과 장 | 정승엽 | |
| 철도기계공학부 | 학 부 장 | |
| 전기기관차강좌 | 강 좌 장 | 강석필 |
| 철 길 공 학 부 | 학 부 장 | |
| 소 속 불 명 교 원 | 홍영수 | |
| 철도전기및자동화연구소 | 소 장 | 최만원 |
| 과 학 연 구 소 | 소 장 | 서용삼 |
| 전기철도연구실 | 실 장 | 전병걸 |
| 소 속 불 명 과 장 | 안용선 | |
| | 연 구 사 | 홍건상 |
| 소 속 불 명 학 부 장 | 박 영 정제열 차기복 | |

강좌장 전도영 정홍범 황대석
 박사 리영식
 교수 최기복
 부교수 정승엽
 실장 리도성
 연구사 마식종 주혜영 최병준
 최 훈

평양체육대학
 (조선체육대학)

학장 곽남모
 부학장 박창호

청년동맹비서 김일민

예술체육학부 학부장

소속불명 강좌장 노정남 문치경 한성룡

소속불명 학부장 송주영 장태식

강좌장 염세관 장승진 한성룡

연구사 석용법

상급지도원 리만섭

지도과장 조동일

평양체육학원 원장 리병은

소속불명 강좌장 신재선

교원 김승준 리병은 최동육

최성덕

평양프로그램학원 원장 최병준

초급당비서 함광국

소속불명 강좌장 리준용 장영택

평천공업대학 학장 강형모

부학장 김영일

| | | | | |
|-------------------------|---|-----|-----|-----|
| 소 속 불 명 교 | 원 | 김영덕 | | |
| 포 항 공 업 대 학 | 학 | 장 | | |
| 소 속 불 명 강 | 좌 | 장 | 조립해 | |
| | 교 | 원 | 방효숙 | |
| 한덕수평양정공업대학 | 학 | 장 | 최효지 | |
| | 교 | 부 | 부 | 학 |
| | 장 | 김정영 | | |
| | 장 | 정리 | 부 | 학 |
| | 장 | 계철환 | | |
| | 장 | 송봉남 | | |
| 식 료 공 학 부 | 학 | 부 | 장 | 오의식 |
| 식료가공공학부 | 학 | 부 | 장 | |
| 소 속 불 명 교 | 원 | 김병준 | | |
| 종 이 공 학 부 | 학 | 부 | 장 | |
| 소 속 불 명 실 | 장 | 김영선 | | |
| 방 직 공 학 부 | 학 | 부 | 장 | |
| 과 학 연 구 과 | 과 | 장 | 백성련 | |
| 소 속 불 명 소 | 장 | 김철모 | 박태근 | |
| 경공업연구소 | 소 | 장 | | |
| 소 속 불 명 강 | 좌 | 김범준 | | |
| 식 료 연 구 소 | 소 | 장 | 리성호 | |
| 소 속 불 명 학 | 부 | 장 | 김정형 | 조창준 |
| | 장 | 김봉희 | 김용욱 | 최지혁 |
| | 장 | 김봉희 | 김용욱 | 리진숙 |
| | 장 | 조제민 | | |
| | 장 | 김성로 | | |
| | 사 | 량성덕 | 리성호 | |
| 함경남도상업학교 | 교 | 장 | 리상중 | |
| 함경남도제1사범대학 (김형권사범대학) | 학 | 장 | 김홍건 | |

| | | |
|----------------------|-------|---------|
| | 초급당비서 | 공탁룡 |
| | 부 비 서 | 김병권 |
| 과 학 연 구 과 | 과 장 | 송재구 |
| 수 학 부 | 학 부 장 | |
| 소 속 불 명 | 강 좌 장 | 김승한 |
| | 교 원 | 김의석 김재구 |
| 함경남도제2사범 대학(새날대학) | 학 장 | 오건태 |
| 총 무 과 | 과 장 | 김성현 |
| 함 북 대 학 | 학 장 | |
| 함흥경공업단과대학 | 학 장 | |
| 함 흥 교 육 대 학 | 학 장 | |
| 소 속 불 명 | 학 부 장 | 전병진 |
| 함흥기계단과대학 | 학 장 | 신진균 |
| 함흥농업대학(금야대학) | 학 장 | 김상종 |
| 과 학 연 구 과 | 과 장 | 김상준 |
| 농 업 부 | 부 장 | 정삼주 |
| 실 습 공 장 | 지 배 인 | 조정실 |
| 함흥수리동력대학 | 학 장 | 한기찬 |
| | 초급당비서 | 한성일 |
| 수력건설학부 | 학 부 장 | 남원식 |
| 수리공학연구소 | 소 장 | 서병화 |
| 과 학 연 구 소 | 소 장 | 서병하 |
| 소 속 불 명 | 실 장 | 심운섭 임량제 |
| 실 습 공 장 | 지 배 인 | 최훈일 |
| 청 년 동 맹 | 비 서 | 김성식 |
| | 부 비 서 | 김재우 |

| | | | | |
|------------------------------|-------|-----|-----|-----|
| 소 속 불 명 | 강 좌 장 | 정운설 | 최화춘 | 한정남 |
| | 실 장 | 남원식 | | |
| | 교 원 | 고재하 | 량철혁 | 최두원 |
| | 연 구 사 | 박준호 | 박희철 | 허 춘 |
| 함 흥 약 학 대 학 (고 려 약 학 대 학) | 학 장 | 인종철 | | |
| 소 속 불 명 | 부 교 수 | 고귀준 | | |
| | 연 구 사 | 최기욱 | | |
| 함흥약학대학(정성대학) | 학 장 | 리화선 | | |
| 소 속 불 명 | 부 원 장 | 김순호 | | |
| 함흥전자계산기단과대학 | 학 장 | 리학순 | | |
| 전 자 공 학 강 좌 | 강 좌 장 | 김의룡 | | |
| 함흥화학공업대학 | 학 장 | | | |
| | 초급당비서 | 강임길 | | |
| 청 년 동 맹 | 비 서 | 강철식 | | |
| 고분자화학공학부 | 학 부 장 | | | |
| 생물유기화학강좌 | 강 좌 장 | 성 룡 | | |
| 무기화학공학부 | 학 부 장 | | | |
| 공업분석학강좌 | 강 좌 장 | 박우섭 | | |
| 화학공학연구소 | 소 장 | | | |
| 유기화학연구실 | 실 장 | 차달성 | | |
| | 연 구 사 | 남영옥 | | |
| 해 운 대 학 | 학 장 | 김승학 | | |
| 소 속 불 명 | 강 좌 장 | 조상원 | | |
| | 교 원 | 박병돈 | | |
| 해주경공업단과대학 | 학 장 | 김한수 | | |
| | 초급당비서 | 리광숙 | | |

| | | | |
|---------------|-------|-----|---------|
| 소 속 불 명 | 강 좌 장 | 김영준 | 리명숙 |
| | 교 원 | 곽철호 | 류남혁 안승호 |
| | | 임정옥 | |
| 해 주 공 산 대 학 | 학 장 | 김일봉 | |
| | 부 학 장 | 방우호 | |
| 해 주 공 업 대 학 | 학 장 | 김정호 | |
| | 부 학 장 | 리승남 | 성낙원 |
| 교 무 과 | 과 장 | 손찬식 | |
| 농 학 부 | 학 부 장 | 정준호 | |
| 소 속 불 명 | 강 좌 장 | 김형경 | |
| 연 구 소 | 소 장 | 윤형빈 | |
| 소 속 불 명 | 강 좌 장 | 강기암 | 박천길 |
| | 연 구 사 | 조희택 | |
| | 교 원 | 김철수 | 리성철 |
| 전기공학강좌 | 강 좌 장 | 박천길 | |
| 기초과학강좌 | 교 원 | 리명순 | |
| 해주의학대학(장수산대학) | 학 장 | 오필규 | |
| | 과학부학장 | 김원석 | |
| | 부 학 장 | 리태화 | |
| | 초급당비서 | 리진복 | |
| 청 년 동 맹 | 비 서 | 최경식 | |
| | 부 비 서 | 오필규 | |
| 약 학 부 | 학 부 장 | | |
| 약 화학강좌 | 교 원 | 리정춘 | |
| 내과진단학강좌 | 강 좌 장 | 채제희 | |
| 소 속 불 명 | 교 원 | 김영태 | |

| | | | |
|----------------------------|-------|-----|-----|
| 동백경화증연구소 | 연 구 사 | 강 진 | 조련숙 |
| 소 속 불 명 | 학 부 장 | 리택표 | |
| | 소 장 | 신낙춘 | |
| | 연 구 사 | 임영실 | 조화경 |
| 병 원 | 부 원 장 | 김수진 | |
| 정 형 외 과 | 과 장 | 박성백 | |
| 흉 부 외 과 | 과 장 | 리용일 | |
| 외 상 외 과 | 의 사 | 현진웅 | |
| 호흡기내과 | 의 사 | 김순심 | 리동일 |
| 기능진단과 | 의 사 | 강문대 | |
| 비 뇨 기 과 | 의 사 | 차수철 | |
| 안 과 | 의 사 | 김정호 | |
| 실 험 실 의 | 의 사 | 김순례 | 홍광부 |
| 소 속 불 명 | 의 사 | 박영일 | |
| | 약 제 사 | 김정립 | |
| 제주자동차대학 | 학 장 | | |
| 제주체육대학 | 학 장 | 천영선 | |
| 소 속 불 명 | 강 좌 장 | 리만석 | |
| 혁명사적간부학교 | 교 장 | 함진기 | |
| 해 산 공 산 대 학 | 학 장 | 서택수 | |
| 해 산 교 원 대 학 (삼 지 연 대 학) | 학 장 | 박금옥 | |
| 해산농업대학(광강대학) | 학 장 | 복기천 | |
| | 부 학 장 | 리형찬 | |
| 청 년 동 맹 비 | 서 | 김금철 | |
| 해 산 예 술 학 원 | 원 장 | 명호식 | |
| 화 술 강 좌 | 강 좌 장 | 리혜영 | |

| | | | |
|---------------|-------|-----|-----|
| 성 악 강 좌 | 강 좌 장 | 림정근 | 박종연 |
| 무 용 강 좌 | 교 원 | 리매연 | |
| 해산의학대학(가림천대학) | 학 장 | | |
| 병 원 | 원 장 | | |
| 외상정형외과 | 과 장 | 리학연 | |
| 동의림상연구실 | 실 장 | 김이남 | |
| 소 속 불 명 | 실 장 | 권봉기 | |
| 황해북도수안고등전문학교 | 교 원 | 강순경 | |
| 희천공업대학 | 학 장 | 김진평 | |
| 소 속 불 명 | 강 좌 장 | 안홍식 | |
| | 교 원 | 리진호 | |
| 희천기계단과대학 | 학 장 | | |
| 소 속 불 명 | 강 좌 장 | 리훈은 | |

○ 고등중학교

| | | |
|---------------|-------|-----|
| 가산고등중학교(화평군) | 교 장 | 김병선 |
| | 부 교 장 | 김영수 |
| 강계고등중학교(강계시) | 교 장 | 김순옥 |
| 경 흥 고 등 중 학 교 | 교 장 | 서일남 |
| 곡산고등중학교(곡산군) | 교 장 | 옥은호 |
| 금성제1고등중학교 | 교 장 | 오정훈 |
| | 부 교 장 | 화영근 |
| 금성제2고등중학교 | 교 장 | 리동훈 |
| 김광철고등중학교 | 교 장 | 류정숙 |
| 김정숙제1고등중학교 | 교 장 | 리정숙 |
| | 부 교 장 | 현창진 |
| | 초급당비서 | 리진엽 |

| | | | |
|---------------|---|-----|-----|
| 남흥고등중학교(남포시) | 교 | 장 | 김영식 |
| 덕지강고등중학교(고원군) | 교 | 장 | 인백순 |
| | 부 | 교 장 | 김영철 |
| 도덕고등중학교(평양시) | 교 | 장 | 오준식 |
| | 부 | 교 장 | 림창성 |
| 만경대고등중학교(평양시) | 교 | 장 | 문성식 |
| 문 천 고 등 중 학 교 | 교 | 장 | 리성식 |
| 별하고등중학교(우시군) | 교 | 장 | 김영택 |
| 부연고등중학교(신흥군) | 교 | 장 | 김영해 |
| 사리원제1고등중학교 | 교 | 장 | 주화숙 |
| 상암고등중학교(평산군) | 교 | 장 | 김석구 |
| 서호고등중학교(의주군) | 교 | 장 | 안일훈 |
| | 부 | 교 장 | 백금주 |
| 선천고등중학교(선천군) | 교 | 장 | 박중식 |
| 성 간 고 등 중 학 교 | 교 | 장 | 김유혁 |
| 송림고등중학교(송림시) | 교 | 장 | 박춘선 |
| | 부 | 교 장 | 서성춘 |
| 수북고등중학교(배천군) | 교 | 장 | 정두현 |
| | 부 | 교 장 | 신복현 |
| 승리산고등중학교(덕천시) | 교 | 장 | 김명희 |
| 신리고등중학교(문덕군) | 교 | 장 | 조성옥 |
| 안원고등중학교(세별군) | 교 | 장 | 김진균 |
| 안학고등중학교(평양시) | 교 | 장 | 한기정 |
| 애원고등중학교(룡강군) | 교 | 장 | 임종실 |
| 옥덕고등중학교(연산군) | 교 | 장 | 량두찬 |
| | 부 | 교 장 | 리달선 |

| | | | |
|---------------|---|-------|-----|
| 와인고등중학교(초산군) | 교 | 장 | 김승태 |
| 외학고등중학교(철원군) | 교 | 장 | 김창운 |
| | 부 | 교 장 | 림영민 |
| 운 하 고 등 중 학 교 | 교 | 장 | 최명식 |
| 원 읍 고 등 중 학 교 | 교 | 장 | 김경일 |
| 이 천 고 등 중 학 교 | 교 | 장 | 리일환 |
| 정일봉고등중학교 | 교 | 장 | 조영국 |
| 조동수영웅고등중학교 | 교 | 장 | 김형도 |
| 중상고등중학교(영광군) | 교 | 장 | 박병도 |
| | 부 | 교 장 | 신승철 |
| 천리마고등중학교 | 교 | 장 | 정하웅 |
| | 부 | 교 장 | 김일경 |
| 통 산 고 등 중 학 교 | 교 | 장 | 리현영 |
| 평양락랑제1고등중학교 | 교 | 장 | 김석렬 |
| 평양리광수고등중학교 | 교 | 장 | 류용희 |
| 평양인흥고등중학교 | 교 | 장 | 오룡철 |
| | | 초급당비서 | 박명희 |
| 평양제1고등중학교 | 교 | 장 | 배재인 |
| | 부 | 교 장 | 신수웅 |
| | | 초급당비서 | 최영숙 |
| 하창고등중학교(우시군) | 교 | 장 | 정병걸 |
| 향산고등중학교(향산군) | 교 | 장 | 홍진수 |
| | 부 | 교 장 | 김계삼 |
| 허천제1고등중학교 | 교 | 장 | 김 철 |

아. 기타(병원)

○인민병원

| | | | | |
|-----------|---------|-----|-----|-----|
| 평양시제1인민병원 | 원 장 | 문영근 | | |
| | 약무부원장 | 진창수 | | |
| | 기술부원장 | 정두원 | | |
| | 초급당비서 | 진충길 | | |
| | 간 호 장 | 리량섭 | | |
| 순 환 기 내 과 | 과 장 | 림춘영 | | |
| 복 부 외 과 | 과 장 | 석은모 | | |
| 5 외 과 | 과 장 | 리수용 | | |
| 주사약제제과 | 과 장 | 황찬렬 | | |
| 제 약 과 | 과 장 | 김현숙 | | |
| | 부 과 장 | 정길란 | | |
| | 당세포비서 | 강경애 | | |
| 기 능 진 단 과 | 과 장 | 진성욱 | | |
| 소 속 불 명 | 과 장 | 김병훈 | 조태순 | 황극운 |
| | 의 사 | 김영훈 | 라형원 | 류 명 |
| | | 문 찬 | 오일철 | 조 성 |
| | | 최인옥 | 한인준 | |
| 평양시제2인민병원 | 원 장 | 박기섭 | | |
| | 약무부원장 | 리인성 | | |
| | 동의기술부원장 | 박학성 | | |
| | 기술부원장 | 리대하 | | |
| | 부 원 장 | 정인교 | | |
| | 초급당비서 | 홍경준 | | |
| | 간 호 장 | 김영립 | | |

| | | | | |
|-------------|-------|-----|-----|-----|
| 제 2 소 아 과 과 | 장 | 홍혜숙 | | |
| 신 경 내 과 과 | 장 | 정현순 | | |
| 외 과 과 | 장 | 김치곤 | | |
| | 부 과 장 | 김순영 | | |
| 사 지 외 과 과 | 장 | 문명설 | | |
| 병 리 해 부 과 과 | 장 | 정영환 | | |
| 안 과 과 | 장 | 천영옥 | | |
| 복 부 외 과 의 | 사 | 리인숙 | | |
| 비 뇨 기 외 과 의 | 사 | 박근복 | | |
| 조 제 과 과 | 장 | 하남숙 | | |
| 공 급 과 과 | 장 | 리만성 | | |
| 소 속 불 명 과 | 장 | 김춘인 | 량기돈 | 림승모 |
| | 의 사 | 김수복 | 김화영 | 리정수 |
| | | 림광철 | 박수일 | 함순경 |
| 평양시제3인민병원 | 원 장 | 김성운 | | |
| | 초급당비서 | 최광숙 | | |
| 일 반 외 과 과 | 장 | 리일선 | | |
| | 당세포비서 | 최광일 | | |
| 소 속 불 명 의 | 사 | 강일철 | | |
| 소 속 불 명 과 | 장 | 리영휘 | | |
| 평양중구역인민병원 | 원 장 | | | |
| 외 과 과 | 장 | 신승선 | | |
| 평양평천구역인민병원 | 원 장 | 림승달 | | |
| | 부 원 장 | 최병운 | | |
| | 초급당비서 | 장순녀 | | |
| | 약 국 장 | 리의길 | | |

| | | | | |
|-------------|-------|---|------|---------|
| 산 부 인 과 | 과 | 장 | 장경숙 | |
| 소 속 불 명 의 | 의 | 사 | 백준희 | |
| 동 의 과 | 과 | 장 | 박운탄 | |
| 소 속 불 명 의 | 의 | 사 | 윤명숙 | 전분단 |
| 구 강 분 원 | 원 | 장 | 김병엽 | |
| 소 속 불 명 | 과 | 장 | | |
| | 의 | 사 | 계병숙 | 김임옥 장숙녀 |
| | 조 제 | 사 | 김희경 | |
| 평양보통강구역인민병원 | 부 원 | 장 | 강정철 | |
| 구 강 분 원 | 보 철 | 사 | 김길수 | 전광수 |
| 평양서성구역인민병원 | 원 | 장 | 박용조 | |
| | 초급당비서 | | 김리순 | |
| 외 과 | 과 | 장 | 선우종각 | |
| 내 과 | 과 | 장 | 정은숙 | |
| 평양선교구역인민병원 | 원 | 장 | 리지균 | |
| | 기술부원장 | | 황하익 | |
| 외 과 | 과 | 장 | 김종택 | |
| 내 과 | 과 | 장 | 김정수 | |
| 신 정 과 | 의 | 사 | 박우홍 | |
| 산 부 인 과 | 과 | 장 | 김명숙 | |
| 구 강 분 원 | 원 | 장 | 오윤학 | |
| 소 속 불 명 의 | 의 | 사 | 류명화 | 문경배 지영미 |
| 평양동대원구역인민병원 | 부 원 | 장 | 정상공 | |
| 평양룡성구역인민병원 | 원 | 장 | 문학삼 | |
| | 기술부원장 | | 최철심 | |
| 소 아 과 | 과 | 장 | 손창순 | |

| | | | |
|---------------|-------|-----|---------|
| 산 부 인 과 과 | 장 | 조영실 | |
| 내 과 과 | 장 | 박금주 | |
| 외 과 과 | 장 | 리현국 | |
| 소 속 불 명 과 | 장 | 김영춘 | 최성숙 |
| | 의 사 | 김옥선 | 류시순 오명춘 |
| 평양은정구역인민병원 | 원 장 | | |
| 소 속 불 명 의 | 사 | 황미라 | |
| 평양중화군인민병원 | 원 장 | | |
| 산 부 인 과 의 | 사 | 김춘심 | |
| 평양강동군인민병원 | 원 장 | | |
| 소 속 불 명 과 | 장 | 오재인 | |
| 남포시인민병원 | 원 장 | 김혁관 | |
| | 기술부원장 | 리형순 | |
| 청 년 동 맹 비 | 서 | 전세윤 | |
| 일 반 외 과 과 | 장 | 강세국 | |
| | 의 사 | 김리숙 | 김순만 김종호 |
| | | 림승호 | |
| 복 부 외 과 부 과 장 | 곽준철 | | |
| 남포강서구역인민병원 | 기술부원장 | 류광신 | |
| 소 속 불 명 과 장 | 김원갑 | | |
| 남포항구구역인민병원 | 원 장 | 김준호 | |
| | 기술부원장 | 박성덕 | |
| | 초급당비서 | 고춘봉 | |
| 구 강 과 의 사 | 박정실 | | |
| 외 과 과 장 | 김종호 | | |
| 소 속 불 명 과 장 | 강화옥 | | |

| | | | | |
|----------------------------|-------|-----|-----|-----|
| | 의 사 | 김정민 | 리조희 | 안광명 |
| | | 정희철 | 홍은식 | |
| 남포룡강군인민병원 | 기술부원장 | 송지옥 | | |
| 개성시인민병원 | 원 장 | 김명남 | | |
| | 기술부원장 | 리종선 | | |
| 3 내 과 | 과 장 | 량인식 | | |
| 소 속 불 명 | 과 장 | 김원룡 | 김재창 | 림혜숙 |
| | 의 사 | 김부규 | 김세일 | 김순강 |
| | | 김종규 | 김한숙 | 리 철 |
| | | 리순실 | 박성경 | 방복선 |
| | | 임연실 | 주정혜 | |
| 개성개풍군인민병원 | 원 장 | 방철묵 | | |
| 개 성 판 문 군 평 화 리 인 민 병 원 | 원 장 | 차동관 | | |
| 소 속 불 명 | 의 사 | 민훈기 | | |
| | 보 철 사 | 고동천 | | |
| 평안남도인민병원 | 원 장 | 오전섭 | | |
| | 기술부원장 | 김동춘 | | |
| | 약부부원장 | 리선규 | | |
| | 초급당비서 | 박용운 | | |
| 조 제 과 | 과 장 | 리수희 | | |
| | 약 제 사 | 원홍순 | | |
| 흉 부 외 과 | 과 장 | 리동흡 | | |
| 소 속 불 명 | 의 사 | 리성철 | | |
| 안과연구실 | 실 장 | 김창일 | | |
| 평남평성시인민병원 | 부 원 장 | 황효균 | | |
| | 약 국 장 | 림명환 | | |

| | | | | | |
|-------------|-------|---|-----|-----|---------|
| 소 속 불 명 | 실 | 장 | 리오균 | 리정심 | 배영희 |
| 평남안주시인민병원 | 원 | 장 | 김리섭 | | |
| | 기술부원장 | | 장시웅 | | |
| | 초급당비서 | | 김복남 | | |
| 안 | 과 | 과 | 장 | 백형기 | |
| 외 | 과 | 의 | 사 | 김종학 | 리정순 박승룡 |
| | | | | 전인천 | |
| 소 속 불 명 | 의 | 사 | 리인수 | 조이화 | |
| 평남덕천시인민병원 | 원 | 장 | 김상봉 | | |
| | 부 | 원 | 장 | 리동근 | 리룡호 |
| | 초급당비서 | | | 최동수 | |
| 소 속 불 명 | 과 | 장 | 림진궁 | 서석구 | 유순녀 |
| | | | 진영숙 | | |
| 평남덕천시제2인민병원 | 원 | 장 | 박봉철 | | |
| | 기술부원장 | | 김홍륙 | | |
| 소 속 불 명 | 과 | 장 | 김혜숙 | | |
| 평남대동군인민병원 | 원 | 장 | | | |
| 구 | 강 | 분 | 원 | 장 | 김화옥 |
| 내 | 과 | 과 | 장 | 오명희 | |
| 평남온천군인민병원 | 원 | 장 | | | |
| 안 | 과 | 과 | 장 | 리윤수 | |
| 평남평원군인민병원 | 원 | 장 | 최병도 | | |
| | 초급당비서 | | 홍응걸 | | |
| 외 | 과 | 과 | 장 | 김향천 | |
| 소 속 불 명 | 의 | 사 | 로선일 | | |
| 평안북도인민병원 | 원 | 장 | 김병일 | | |

| | | | | |
|----------------------------|-------|------|-----|-----|
| | 간 호 장 | 백영애 | | |
| 일 반 내 과 | 과 장 | 리진일 | | |
| 담 석 과 | 과 장 | 윤석신 | | |
| 외 과 | 부 과 장 | 림명훈 | | |
| 소 속 불 명 | 의 사 | 홍창국 | | |
| 평북신의주시인민병원 | 원 장 | | | |
| 소 속 불 명 | 의 사 | 권우진 | | |
| 평북구성시제1인민병원 | 원 장 | 최중부 | | |
| | 기술부원장 | 김태식 | | |
| | 초급당비서 | 강병철 | | |
| 외 과 | 과 장 | 김용화 | | |
| | 의 사 | 리상호 | 안일용 | 최동경 |
| | | 하현일 | | |
| 평북정주시인민병원 | 원 장 | | | |
| 산 부 인 과 | 과 장 | 정승익 | | |
| 평북철산군인민병원 | 원 장 | 정상우 | | |
| | 초급당비서 | 김영례 | | |
| 외 과 | 과 장 | 김성찬 | | |
| | 의 사 | 남영숙 | 정명주 | |
| 평북동립군인민병원 | 원 장 | | | |
| 구강병예방분원 | 분 원 장 | 선우춘식 | | |
| 소 속 불 명 | 과 장 | 장원길 | 장응량 | |
| | 의 사 | 김영길 | 백창호 | |
| 평북선천군인민병원 | 원 장 | | | |
| 소 속 불 명 | 약 제 사 | 김문일 | | |
| 평 북 선 천 군 약 수 리 인 민 병 원 | 원 장 | 임창남 | | |

| | | | | | |
|----------------------------|-------|-------|-----|-----|-----|
| 평북운전군인민병원 | 원 | 장 | 한학석 | | |
| | | 초급당비서 | 안찬학 | | |
| 외 | 과 | 과 | 장 | 리인석 | |
| 소 속 불 명 | 의 | 사 | 김문성 | 리광철 | 리성근 |
| 평북의주군인민병원 | 원 | 장 | | | |
| 외 | 과 | 의 | 사 | 리희숙 | |
| 평북벽동군인민병원 | 원 | 장 | | | |
| 외 | 과 | 의 | 사 | 김승일 | |
| 자강도인민병원 | 원 | 장 | | | |
| 자강도강계시인민병원 | 원 | 장 | 원명학 | | |
| | | 기술부원장 | 김정봉 | | |
| | | 초급당비서 | 송병주 | | |
| 외 | 과 | 과 | 장 | 박기원 | |
| 물 리 치 료 과 | 과 | 장 | 표신숙 | | |
| | | 의 | 사 | 오춘식 | |
| 자강도우시군인민병원 | 원 | 장 | 박관봉 | | |
| | | 기술부원장 | 김용원 | | |
| | | 초급당비서 | 김영옥 | | |
| 자 강 도 풍 군 룡 성 리 인 민 병 원 | 원 | 장 | 최영선 | | |
| 자강도성간군인민병원 | 원 | 장 | | | |
| 소 아 과 | 의 | 사 | 김명숙 | | |
| 소 속 불 명 | 구 급 의 | 사 | 최성윤 | | |
| 량강도인민병원 | 원 | 장 | 허동숙 | | |
| 구 강 예 방 원 | 원 | 장 | 정이금 | | |
| 예 방 과 | 과 | 장 | 김성웅 | | |
| 소 아 병 원 | 원 | 장 | | | |

| | | | | | |
|------------------------|---------|-------|-----|-----|-----|
| | 소 속 불 명 | 부 과 장 | 리순정 | | |
| | 소 속 불 명 | 과 장 | 리혁연 | | |
| | | 의 사 | 량상호 | 리철호 | 림신숙 |
| 량강도삼지연군인민병원 | 원 장 | | 최중래 | | |
| | 외 과 | 과 장 | 안영호 | | |
| | | 의 사 | 김정길 | | |
| 량강도김형직군인민병원 | 원 장 | | 김문섭 | | |
| | | 약 국 장 | 한호철 | | |
| 량강도대흥단군인민병원 | 원 장 | | 리홍섭 | | |
| | | 초급당비서 | 전봉순 | | |
| | 소 속 불 명 | 의 사 | 김의활 | | |
| 량강도대흥단군 삼 장 인 민 병 원 | 원 장 | | 우종석 | | |
| 황해남도인민병원 | 원 장 | | 김주진 | | |
| | | 기술부원장 | 리영묵 | | |
| | 소 속 불 명 | 과 장 | 정진권 | | |
| 황해남도해주시 제 2 인 민 병 원 | 원 장 | | 민관주 | | |
| | | 기술부원장 | 리홍수 | | |
| | | 초급당비서 | 오규환 | | |
| | 내 과 | 과 장 | 민덕기 | | |
| | 외 과 | 과 장 | 김건사 | | |
| | 소 속 불 명 | 과 장 | 강선구 | 김정택 | 정순애 |
| | | 의 사 | 정명덕 | 주철수 | |
| 황남강령군인민병원 | 원 장 | | | | |
| | | 기술부원장 | 리영묵 | | |
| | | 초급당비서 | 김경원 | | |

| | | | | | | |
|-----------|----|-------|----|-----|-----|-----|
| 외 | 과 | 과 | 장 | 강명서 | | |
| 소속 | 불명 | 과 | 장 | 문창길 | 박영옥 | 박혜금 |
| | | | | 손창호 | | |
| 황남안악군인민병원 | 원 | | 장 | | | |
| 소속 | 불명 | 학습 | 강사 | 김승진 | | |
| 황남청단군인민병원 | 원 | | 장 | | | |
| 소속 | 불명 | 의 | 사 | 신광숙 | | |
| 황해북도인민병원 | 원 | | 장 | 박창영 | | |
| | | 기술부원 | 장 | 공창왕 | | |
| | | 부원 | 장 | 리중근 | | |
| | | 초급당비서 | | 리덕명 | | |
| 림상 | 기술 | 과 | 과 | 장 | 송명규 | |
| | | | 부과 | 장 | 송룡택 | |
| | | | 의사 | | 현화경 | |
| 황북사리원시 | | | | | | |
| 제1인민병원 | 원 | | 장 | | | |
| 제 | 제 | 과 | 과 | 장 | 려순희 | |
| 제 | 약 | 과 | 과 | 장 | 김사식 | |
| 황북사리원시 | | | | | | |
| 제2인민병원 | 원 | | 장 | | | |
| 내 | | 과 | 과 | 장 | 정양순 | |
| 황북연탄군인민병원 | 원 | | 장 | 허태정 | | |
| | | 초급당비서 | | 최현일 | | |
| 외 | | 과 | 과 | 장 | 김상근 | |
| 산 | 과 | 과 | 과 | 장 | 김일건 | |
| 황북수안군인민병원 | 원 | | 장 | 박시호 | | |
| | | 부원 | 장 | 민형기 | | |

| | | | |
|-------------------------|-------|-----|-----|
| 소 속 불 명 과 장 | 윤정숙 | | |
| 황북연산군인민병원 | 기술부원장 | 김광일 | |
| 황북곡산군인민병원 | 원 장 | | |
| 내 과 과 장 | 원상희 | | |
| 소 속 불 명 의 사 | 홍봉조 | | |
| 황 북 곡 산 군 사 현 리 인 민 병 원 | 원 장 | 김경순 | |
| 황북신계군인민병원 | 원 장 | | |
| 립상실험검사과 | 의 사 | 김재명 | |
| 회 복 치 료 과 | 의 사 | 유영희 | |
| 황북토산군인민병원 | 원 장 | 류경애 | |
| | 기술부원장 | 손한정 | |
| 안 과 의 사 | 리춘옥 | | |
| 소 속 불 명 의 사 | 김용진 | | |
| 함경남도인민병원 | 원 장 | 조 엽 | |
| 외 과 | 기술부원장 | 김상룡 | |
| 내 과 | 기술부원장 | 리현명 | |
| | 기술부원장 | 김현오 | |
| | 부 원 장 | 김상룡 | |
| | 초급당비서 | 리호길 | |
| 신 경 내 과 과 장 | 김규삼 | | |
| 뇌 신 경 외 과 과 장 | 최성대 | | |
| 구 강 에 방 원 원 장 | 강주훈 | | |
| | 부 원 장 | 리영수 | |
| 소 속 불 명 과 장 | 김성열 | 리동빈 | 박정남 |
| | 원창립 | 전동철 | |
| | 부 과 장 | 한신영 | |

| | |
|--------------------------------|-------------|
| 소 속 불 명 부 과 장 | 장석주 |
| 의 사 | 리경복 오용철 윤천민 |
| 함남함흥시인민병원 원 장 | |
| 사 지 외 과 과 장 | 리균식 |
| 함남함흥시성천강 구역인민병원 원 장 | 차종삼 |
| 기술부원장 | 김국조 |
| 초급당비서 | 리호철 |
| 외 과 과 장 | 리재관 |
| 함남신포시인민병원 원 장 | |
| 함남단천시제1인민병원 원 장 | |
| 소 속 불 명 과 장 | 리재수 |
| 함남단천시제2인민병원 원 장 | 김윤식 |
| 초급당비서 | 리도현 |
| 약 국 장 | 양경식 |
| 함남북청군인민병원 원 장 | 조운범 |
| 초급당비서 | 리청수 |
| 함남북청군제2인민병원 원 장 | 김봉선 |
| 함 남 덕 성 군 삼 가 리 인 민 병 원 원 장 | 리홍수 |
| 소 속 불 명 의 사 | 김기형 |
| 함남리원군인민병원 원 장 | 남상모 |
| 초급당비서 | 리금남 |
| 함남허천군인민병원 원 장 | |
| 소 속 불 명 과 장 | 전금숙 |
| 함경북도인민병원 원 장 | |
| 소 속 불 명 과 장 | 장지석 |

| | | | | |
|---------------------------|-------|-----|-----|-----|
| | 의 사 | 로무상 | | |
| 함북청진시인민병원 | 원 장 | 김룡천 | | |
| | 부 원 장 | 김준경 | | |
| | 기술부원장 | 정제민 | | |
| | 초급당비서 | 김기수 | | |
| | 부 비 서 | 최현일 | | |
| 구 급 과 | 부 과 장 | 황천수 | | |
| 소 속 불 명 과 | 장 | 김해협 | 방용을 | 장희선 |
| | | 황정길 | | |
| | 부 과 장 | 박정숙 | | |
| | 의 사 | 김낙규 | 김석재 | 려상헌 |
| | | 류동섭 | 최명식 | |
| 함 북 청 진 시 포 향 구역제1인민병원 | 원 장 | | | |
| 구 강 분 원 | 분 원 장 | 황룡수 | | |
| 소 속 불 명 과 | 장 | 김재희 | 한영숙 | |
| | 의 사 | 박계옥 | 전정숙 | |
| 함 북 청 진 시 포 향 구역제2인민병원 | 원 장 | 김창호 | | |
| 소 속 불 명 과 | 장 | 김정국 | | |
| | 의 사 | 박 영 | 정후길 | |
| 함북회령시인민병원 | 원 장 | 최환일 | | |
| | 초급당비서 | 김창수 | | |
| 외 과 | 과 장 | 윤규현 | | |
| 내 과 | 과 장 | 리만복 | | |
| 함북무산군인민병원 | 원 장 | | | |
| 구 강 분 원 | 분 원 장 | 리운영 | | |

| | | | | | | |
|--------------|-----|---|---|-----|-----|-------------|
| | 보 | 철 | 사 | 김인철 | | |
| 함북화대군인민병원 | 원 | | 장 | 김홍순 | | |
| | 약 | 국 | 장 | 최만복 | | |
| 함북명천군제1인민병원 | 기술부 | 원 | 장 | 강호웅 | | |
| 외 | 과 | 과 | 장 | 정상후 | | |
| 강원도인민병원 | 원 | | 장 | 권영준 | | |
| 일 | 반 | 외 | 과 | 과 | 장 | 고선숙 |
| | | | | 의 | 사 | 리춘일 |
| 소 | 속 | 불 | 명 | 의 | 사 | 김하수 리상연 박 현 |
| 강원도원산시제1인민병원 | 원 | | 장 | 백대훈 | | |
| 내 | | 과 | 과 | 장 | 유형진 | |
| 일 | 반 | 외 | 과 | 과 | 장 | 류형진 |
| 강원도원산시제2인민병원 | 원 | | 장 | 김관준 | | |
| 소 | 속 | 불 | 명 | 과 | 장 | 리관필 |
| | | | | 의 | 사 | 김문경 박금녀 박정숙 |
| | | | | | | 박창집 서련숙 |
| 강원도문천시인민병원 | 원 | | 장 | 장봉구 | | |
| | 부 | 원 | 장 | 김길순 | 김희철 | |
| | 초 | 급 | 당 | 비서 | 진경숙 | |
| 외 | | 과 | 과 | 장 | 량정웅 | |
| | | | | 의 | 사 | 황태근 |
| 강원도안변군인민병원 | 원 | | 장 | 오영보 | | |
| | 초 | 급 | 당 | 비서 | 조복길 | |
| 소 | 속 | 불 | 명 | 의 | 사 | 강형기 리기형 |
| | 약 | 제 | 사 | 김춘옥 | | |
| 강원도고산군인민병원 | 원 | | 장 | 박용근 | | |

| | | | | | |
|---------------|-------|-------|-------|-----|-----|
| | | | 초급당비서 | 김윤기 | |
| 외 | 과 | 과 | 장 | 리성문 | |
| 내 | 과 | 과 | 장 | 김운선 | |
| | | 의 | 사 | 조경호 | |
| 강원도통천군인민병원 | 원 | 장 | 김영호 | | |
| | | 기술부원장 | 윤진호 | | |
| | | 초급당비서 | 김성옥 | | |
| 소 속 불 명 | 과 | 장 | 신춘관 | | |
| | | 의 | 사 | 김용복 | 정순옥 |
| 강원도금강군인민병원 | 원 | 장 | 류재상 | | |
| 소 속 불 명 | 과 | 장 | 김남령 | | |
| ○ 병 원 | | | | | |
| 개 성 제 3 예 방 원 | 초급당비서 | 윤철관 | | | |
| 고려의학종합병원 | 원 | 장 | 리도건 | | |
| 소 속 불 명 | 과 | 장 | 황덕배 | | |
| | 의 | 사 | 오수경 | | |
| 곽산제3전문병원 | 원 | 장 | | | |
| 소 속 불 명 | 의 | 사 | 김현철 | | |
| 김 만 유 병 원 | 원 | 장 | 지정식 | | |
| | 약무부원장 | 박성휘 | | | |
| | 부 원 장 | 김려집 | 리동춘 | 허제덕 | |
| 혈관조영촬영실 | 실 | 장 | 박정혁 | | |
| 흉 부 외 과 | 과 | 장 | 리병훈 | | |
| 외 상 외 과 | 과 | 장 | 리종인 | | |
| | 당세포비서 | 손일경 | | | |
| | 의 | 사 | 김중호 | | |

| | | | |
|-----------|-------|-----|---------|
| 2 외과과장 | 강표흡 | | |
| 소속불명과장 | 고영수 | 김성호 | 김영만 |
| | 김현정 | 리명권 | 림호중 |
| | 최경남 | 최은하 | 최응식 |
| | 허인학 | 현동승 | 홍응모 |
| 부과장 | 김중범 | 로광용 | |
| 부교수 | 민봉기 | 정경택 | |
| 약제사 | 김옥희 | 안정련 | |
| 의사 | 강창송 | 김성호 | 김인홍 |
| | 리순복 | 변성보 | 안광건 |
| | 안선옥 | 안성철 | 조호완 |
| | 허춘희 | 홍명희 | |
| 만성병원 | 기술부원장 | 문국중 | |
| 만포시삼강병원 | 원장 | 김경락 | |
| 소아병원 | 원장 | 리완복 | |
| 공급과과장 | 김남호 | | |
| 소속불명과장 | 리광성 | | |
| | 의사 | 최순왕 | 최영청 한미옥 |
| | | 황진성 | |
| | 약국장 | 류정옥 | |
| 조제실실장 | 정성심 | | |
| 11월8일광산병원 | 원장 | 손봉록 | |
| | 부원장 | 전종원 | |
| 산부인과과장 | 강경록 | | |
| | 의사 | 박선숙 | |
| 외과과장 | 리진수 | | |

| | | | | |
|-----------|---|--------|-----|-----|
| | 의 | 사 | 우철수 | |
| 소 속 불 명 | 과 | 장 | 김복녀 | |
| 조선적십자종합병원 | 원 | 장 | 허철룡 | |
| | 부 | 원 장 | 최춘현 | 한유백 |
| | | 초급당비서 | 김영진 | |
| 정형외과전문병원 | 원 | 장 | 리영규 | |
| 소 속 불 명 | 의 | 사 | 강중환 | 김룡삼 |
| 외과전문병원 | 원 | 장 | 리영규 | |
| 심장전문병원 | 원 | 장 | | |
| 소 속 불 명 | 의 | 사 | 지준만 | |
| 비뇨기과전문병원 | 원 | 장 | | |
| | | 초급당부비서 | 고청일 | |
| 5 | 과 | 과 장 | 류용석 | |
| 6 | 과 | 과 장 | 최문경 | |
| 소 속 불 명 | 의 | 사 | 림일식 | 태명호 |
| 이비인후전문병원 | 원 | 장 | | |
| 소 속 불 명 | 의 | 사 | 최동재 | |
| 안과전문병원 | 부 | 원 장 | 림춘학 | |
| 소 속 불 명 | 의 | 사 | 김성근 | 김정옥 |
| 소화기전문병원 | 부 | 원 장 | 황경원 | |
| 소 속 불 명 | 과 | 장 | 오인홍 | |
| 신경전문병원 | 원 | 장 | | |
| 림 상 2 | 과 | 과 장 | 리기원 | |
| 소 속 불 명 | 의 | 사 | 최춘호 | |
| 호흡기전문병원 | 원 | 장 | | |
| 소 속 불 명 | 의 | 사 | 오성철 | |

| | | | | | |
|----------|-------|-----|-----|-----|--|
| 구강전문병원 | 원 | 장 | | | |
| 소속 불명 | 의사 | 장준덕 | | | |
| 림상검사소 | 의사 | 탁만화 | | | |
| 종합진료소 | 소장 | | | | |
| 렌트겐과 | 과장 | 최형래 | | | |
| 소속 불명 | 과장 | 구연화 | 길석용 | 김병준 | |
| | | 박수룡 | 박종윤 | 서룡원 | |
| | 의사 | 리찬일 | 오수일 | 장득준 | |
| 분원 | 과장 | 오윤환 | | | |
| 마취과 | 과장 | 윤언주 | 한재국 | | |
| 외상외과 | 과장 | 안홍식 | | | |
| 기능회복과 | 과장 | 고길원 | 리종인 | | |
| | 부과장 | 고재륜 | | | |
| | 의사 | 김일경 | 최배식 | | |
| 체육인병원 | 원장 | 최명수 | | | |
| 평안북도소아병원 | 원장 | | | | |
| 내과 | 과장 | 김일회 | | | |
| 평양구급병원 | 기술부원장 | 강원근 | | | |
| 외상외과 | 과장 | 최수정 | | | |
| 집도과 | 과장 | 김동환 | | | |
| 소속 불명 | 의사 | 김대석 | 박훈근 | | |
| 복부외과 | 부과장 | 유경인 | | | |
| 소속 불명 | 의사 | 유홍길 | 장정수 | | |
| 치료예방과 | 과장 | 장승문 | | | |
| 평양남산병원 | 원장 | | | | |
| | 초급당미서 | 리영길 | | | |

| | | | | | |
|----------|---|-------|-----|-----|-----|
| 1 | 내 | 과 | 의 | 사 | 주형규 |
| 평양성신병원 | 원 | 장 | 백희진 | | |
| 평양시고려병원 | 원 | 장 | 김춘옥 | | |
| | | 기술부원장 | 리성우 | | |
| | | 초급당비서 | 한정순 | | |
| 침 | 구 | 과 | 과 | 장 | 김정홍 |
| 소 | 속 | 불 | 명 | 과 | 장 |
| | | | | 장 | 황덕배 |
| | | | | 의 | 사 |
| | | | | 의 | 사 |
| 평양시립동의병원 | 원 | 장 | | | |
| | | 초급당비서 | 권기세 | | |
| 소 | 속 | 불 | 명 | 과 | 장 |
| | | | | 장 | 지정애 |
| 평양외국인병원 | 원 | 장 | 김창민 | | |
| 내 | | 과 | 과 | 장 | 신병택 |
| 평양육아병원 | 원 | 장 | 조화연 | | |
| 소 | 속 | 불 | 명 | 병 | 동 |
| | | | | 장 | 김병화 |
| 평양철도병원 | 원 | 장 | 김치호 | | |
| 평양친선병원 | 부 | 원 | 장 | 허용룡 | |
| | | 초급당비서 | 문옥희 | | |
| 소 | 속 | 불 | 명 | 과 | 장 |
| | | | | 장 | 김창학 |
| | | | | 의 | 사 |
| | | | | 김룡범 | 안 |
| | | | | 빈 | 한일훈 |
| 학포탄광병원 | 원 | 장 | 정진부 | | |
| | | 약 | 국 | 장 | 우진구 |
| 함경남도고려병원 | 원 | 장 | 현익홍 | | |
| | | 기술부원장 | 강정화 | | |
| | | 부 | 원 | 장 | 원효식 |
| | | 초급당비서 | 전정심 | | |

함경북도구강병원 원 장 허봉석

소 속 불 명 과 장 한지겸

함흥외상정형외과병원 원 장 신성우

기술부원장 우동립

초급당비서 박도준

소 속 불 명 과 장 유봉춘

뼈종양연구실 의 사 신흥민

해 산 철 도 병 원 원 장 김종구

○산 원

평 양 산 원 원 장 김진수

약무부원장 조남춘

기술부원장 유영일 지식하

부 원 장 최원태

초급당비서 리순임

부 비 서 림창수

대 외 사 업 과 과 장 문창문

소 생 과 과 장 리수섭

3 부 인 과 과 장 림중호

제 4 애 기 과 의 사 김정심

제 10 산 과 과 장 함광태

간 호 장 리순임

고 려 약 제 제 과 약 제 사 박금옥

공 급 소 소 장 강상준

소 속 불 명 과 장 길탁진 김유성 김창욱

림태익 림형복 박성숙

박양식 박홍식 주중수

| | | | |
|------------------------------|---------|-----|---------|
| | | 최정심 | 하영욱 |
| | 의 사 | 김효식 | |
| 평 안 남 도 산 원 | 원 장 | 김병일 | |
| | 기술부원장 | 김량웅 | |
| | 초급당비서 | 최영숙 | |
| 소 속 불 명 | 과 장 | 조혜숙 | |
| | 의 사 | 리춘민 | |
| 평 안 북 도 산 원 | 원 장 | 최창남 | |
| 자 강 도 산 원 | 원 장 | 홍길선 | |
| | 초급당비서 | 리 철 | |
| 소 속 불 명 | 의 사 | 김일현 | |
| 황 해 남 도 산 원 | 초급당비서 | 김량준 | |
| 소 속 불 명 | 과 장 | 전복선 | |
| ○진 료 소 | | | |
| 대 동 강 구 역 청 류 종 합 진 료 소 | 소 장 | | |
| 소 속 불 명 | 의 사 | 강희영 | 천영미 |
| 만 경 대 구 역 광 북 종 합 진 료 소 | 소 장 | 김중화 | |
| | 당세포비서 | 최혜봉 | |
| | 위생선진 의사 | 김순화 | |
| | 호담당 의사 | 리정옥 | 정영숙 홍영애 |
| 만 경 대 구 역 당 상 1 종 합 진 료 소 | 소 장 | 김복희 | |
| 북 세 종 합 진 료 소 | 소 장 | 리명희 | |
| 선 교 구 역 무 진 종 합 진 료 소 | 소 장 | 김기옥 | |
| | 당세포비서 | 량용십 | |

| | | | |
|-----------------------------|-------|-----|-----|
| 소 속 불 명 | 과 장 | 최금순 | |
| | 의 사 | 량정선 | 박희순 |
| 와 우 도 구 역 남 흥 종합 진 료 소 | 소 장 | 한정숙 | |
| | 당세포비서 | 장명남 | |
| 사리원시구천종합진료소 | 소 장 | 황복선 | |
| 사리원시운하종합진료소 | 소 장 | | |
| 소 속 불 명 | 조 산 원 | 최옥남 | |
| 신 의 주 시 남 상 지 구 종합 진 료 소 | 소 장 | 림희숙 | |
| 신 의 주 시 남 중 지 구 종합 진 료 소 | 소 장 | 계정희 | |
| | 당세포비서 | 김상조 | |
| | 약 제 사 | 임선희 | |
| | 조 제 사 | 김태숙 | |
| | 보 철 사 | 박왈명 | |
| 영주군향봉리진료소 | 소 장 | 리정철 | |
| 영광군장흥산업진료소 | 소 장 | 한운현 | |
| | 의 사 | 김중옥 | 김용준 |
| 영광군중상리진료소 | 소 장 | 강차림 | |
| | 의 사 | 한장호 | 황의철 |
| 정주시성남동진료소 | 의 사 | 박경숙 | |
| 중구역오탄종합진료소 | 소 장 | 리춘녀 | |
| | 당세포비서 | 김영순 | |
| | 약 국 장 | 전영숙 | |
| | 약 제 사 | 안선희 | |
| 팔 골 종합 진 료 소 | 소 장 | 양춘금 | |
| | 당세포비서 | 리경희 | |

| | | | |
|--------------------------------|---|-------|-----|
| 소 속 불 명 | 과 | 장 | 리청심 |
| | 의 | 사 | 리옥란 |
| 평강군압동리진료소 | 소 | 장 | 강선보 |
| 평성시문화종합진료소 | 소 | 장 | 위정숙 |
| 평 성 종 합 진 료 소 | 소 | 장 | 김경옥 |
| 토산군수합리진료소 | 소 | 장 | 리남기 |
| 함 흥 시 회 상 구 역 중 호 진 료 소 | 소 | 장 | 김균복 |
| 함 흥 시 회 상 구 역 해 빛 종 합 진 료 소 | 소 | 장 | 김제진 |
| | | 당세포비서 | 안정남 |
| | | 약 국 장 | 최창식 |
| | | 약 제 사 | 김남진 |
| | | 호담당과장 | 김혜숙 |
| | | 호담당의사 | 리수덕 |
| 홍원군고읍리진료소 | 소 | 장 | 권용희 |

○료 양 소

| | | |
|-------------|-------|-----|
| 김 정 숙 료 양 소 | 초급당비서 | 박죽순 |
| 립 식 료 양 소 | 소 장 | 리용근 |
| | 부 소 장 | 김영암 |
| 치 료 과 | 과 장 | 김창선 |
| 안주시제3료양소 | 소 장 | 박명식 |
| 원 흥 료 양 소 | 소 장 | 조관형 |
| | 초급당비서 | 송화인 |

5. 당외곽 및 사회단체

5. 당외곽 및 사회단체

가. 정치부문

(1) 조선사회민주당

○중앙위원회

| | | | | | |
|--------|-----|-----|-----|-----|-----|
| 위원장 | 김영대 | | | | |
| 제1부위원장 | 강병학 | | | | |
| 부위원장 | 김룡준 | 김석준 | 김성률 | 김이현 | 김태섭 |
| | 럼국렬 | 문병록 | | | |
| 위원 | 선우령 | 손종철 | | | |
| 고문 | | | | | |

○정치위원회

| | | | | | |
|----|-----|-----|-------|---------|----------|
| 위원 | 김태섭 | 김석준 | 김성률 | 럼국렬 | 송영국 |
| 조직 | 부 | 부 | 장 | | |
| 선진 | 부 | 부 | 장 | 김재연 | |
| | | 부 | 부 | 장 | 박노영 |
| 국제 | 부 | 부 | 장 | 송영국 | |
| 소속 | 불명 | 부 | 부 | 장 | 김도연 |
| | | | 부 | 부 | 장 |
| | | | 교수 | 손종철 | |
| | | | 책임지도원 | 리인선 | |
| 평양 | 시 | 대 | 표 | 김석준 | |
| 개성 | 시 | 대 | 표 | 김득용(목사) | |
| 평안 | 남 | 도 | 대 | 표 | 고학진(전도사) |
| 평안 | 북 | 도 | 대 | 표 | 심인성 |
| 황해 | 남 | 도 | 대 | 표 | 럼현달(목사) |
| 황해 | 북 | 도 | 대 | 표 | 김태섭 |
| 함경 | 북 | 도 | 대 | 표 | 김재연 |

강 원 도 대 표 박노영

(2) 조선천도교청우당

○ 중앙위원회

위 원 장 류미영
부 위 원 장 강철웅 김철민 리득엽 리창도 립선태
최희준 한영수 한영음 한일섭
서 기 장 김정호
상 무 위 원 김정호 리득엽 정신혁 조상호 최희준
고 문 장효섭 정금석
조 직 부 부 장 문창기
소 속 불 명 부 장 박창식
부 부 장 리병호

(3) 한국민족민주전선

○ 중앙위원회

위 원 장
부 위 원 장 고대철 김광천 김혁철 리선실 리정상
홍지영
대 표 김남수 리인기 리정도 리종혁 리진국
리진형 신영철 오세일 장석규

○ 상무위원회

위 원 리강석
선 진 국 국 장 조광제
청 년 학 생 국 국 장
주 체 사 상 연구 소 소 장 홍지영

| | |
|------------|-----|
| 서울시 대표 | 김성민 |
| 간부 | 김인환 |
| 경기지역 대표 | 김석산 |
| 간부 | 김명길 |
| 전북 김제군 위원장 | 김준수 |
| 평양 대표부 대표 | 박광기 |
| 부대표 | 김충혁 |
| 일본 대표부 대표 | 김차웅 |
| 부대표 | 변태성 |
| 대변인 | 한수미 |
| 쿠바 대표부 대표 | 박광기 |
| 부대표 | 김창수 |
| 시리아 대표부 대표 | 리남호 |

(4) 조국평화통일위원회

| | | | | | |
|------|---------|-----|-----|-----|-----|
| 위원장 | | | | | |
| 부위원장 | 강주일 | 김광천 | 김용순 | 림춘길 | 송운숙 |
| | 양형섭 | 오익제 | 전금진 | 정신혁 | 정준기 |
| 상무위원 | 리호림 | 임록재 | 정열모 | 주성일 | 한웅식 |
| 위원 | 강영섭 | 강태무 | 김영대 | 박태호 | 한영수 |
| 서기 | 국 | 국 | 장 | 안경호 | |
| | 부국장겸대변인 | 박영수 | | | |
| | 부국장 | 김경락 | 리남길 | 리문환 | |
| | | 리상희 | 방철수 | 조상호 | |
| | | 최기우 | 최성일 | 허혁필 | |
| | 책임참사 | 김태희 | 한웅식 | 황영준 | |

| | | | | |
|---|---|-----|-----|-----|
| 참 | 사 | 공재민 | 김민 | 김광수 |
| | | 김령성 | 김만길 | 김성률 |
| | | 김수만 | 김영호 | 김용부 |
| | | 남철웅 | 로철수 | 리금철 |
| | | 리명선 | 리명진 | 리인간 |
| | | 박시남 | 서정식 | 임명철 |
| | | 전재달 | 전주걸 | 정명순 |
| | | 정영춘 | 정은식 | 조충한 |
| | | 최봉춘 | 최태진 | |

| | | | | | | | | |
|---|---|---|---|---|---|-----|-----|-----|
| 소 | 속 | 불 | 명 | 부 | 장 | 김택용 | 리도준 | 리성준 |
| | | | | | | 리월수 | 박동근 | 백기황 |
| | | | | | | 원동연 | 정덕기 | 조충한 |
| | | | | | | 최성익 | 최승철 | |

책임지도원 리종학
지도원 서급선

(5) 조국통일민주주의전선

중앙위원회

| | | | | | | |
|---|---|-----|-----|-----|-----|-----|
| 의 | 장 | 강련학 | 김용순 | 려원구 | 렴태준 | 류미영 |
| | | 박성철 | 양형섭 | 윤기복 | 정두환 | |
| 상 | 무 | 위 | 원 | 리승기 | 박시형 | 주성일 |
| 위 | 원 | 강영섭 | 김룡준 | 김석준 | 김창룡 | 문경덕 |
| | | 한영수 | | | | |

| | | | | | |
|---|---|---|---|---|-----|
| 서 | 기 | 국 | 국 | 장 | 조규일 |
| | | 부 | 국 | 장 | 김병운 |
| | | | | | 류기익 |
| | | | | | 류송광 |
| | | | | | 리석춘 |
| | | | | | 백기홍 |
| | | | | | 백준혁 |

| | | | | | | | |
|-----------|-------|-----|-----|-----|-----|-----|--|
| | | | | 장학명 | 조상호 | | |
| | | | 참 사 | 박경수 | 정리근 | 정이준 | |
| | | | | 허성익 | | | |
| 소 속 불 명 부 | 장 | 김영택 | 김인구 | 김정강 | | | |
| | | 김창룡 | 김택룡 | 허성익 | | | |
| | 부 부 장 | 김철우 | 김팽용 | | | | |
| | 실 장 | 김택봉 | | | | | |
| | 지 도 원 | 김상원 | | | | | |
| 개 성 시 비 서 | 서 | 김진상 | | | | | |
| | 서 기 장 | 윤정섭 | | | | | |

(6) 재북평화통일촉진협의회

| | | | | | |
|-----------|-------|-----|-----|-----|-----|
| 상 무 위 원 | 김철성 | 박시형 | 유숙근 | 윤성식 | 최태규 |
| 위 원 | 권태희 | 김병희 | 리우갑 | 리호림 | 박승현 |
| | 박윤월 | 배중혁 | 신기언 | 심재원 | 정규진 |
| 서 기 국 국 장 | | | 강태무 | | |
| | 부 국 장 | | 김영락 | | |

(7) 조선평화옹호전국민족위원회

| | | | | | |
|-----------|-----|-----|-----|-----|-----|
| 위 원 장 | 문재철 | | | | |
| 부 위 원 장 | 김철식 | 김태희 | 류해영 | 리상철 | 리성호 |
| | 박영시 | 방대옥 | 오문한 | 정기철 | 최영화 |
| 위 원 | 강태무 | 민승필 | 홍원배 | | |
| 서 기 국 국 장 | | | 최경린 | | |

(8) 조선반핵평화위원회

| | |
|-------|-----|
| 위 원 장 | 김용순 |
|-------|-----|

부 위 원 장 김룡준 김영호 리성호 백남준 오문한
전금철

○ 조선반핵평화의사협회

위 원 장 최창식

○ 반핵평화를 위한 조선피폭자협회

회 장 주성운

(9) 조선해외동포원호위원회

위 원 장

부 위 원 장 김동섭 김병운 김수만 박룡태 손종철
전경남

서 기 장 김두철

참 사 료철수 채성철

(10) 조국통일범민족연합 북측본부

의 장

부 의 장

강관선 강영섭 강대무 김경락 김령성 김명철

김수익 김영남 김영호 려원구 리소영 리진수

문경식 박관오 박명선 박태화 백남준 송석환

안경호 장재언 정명희 최 휘 최영삼 한시해

한영수 한영읍

중 앙 위 원

강성진 고초봉 궁경옥 김경락 김경완 김구식

김보비 김보행 김옥실 김인호 김정희 김창석

김태삼 김홍원 남대현 량창일 로남극 류미영

류해륜 리 단 리송현 리준하 리천민 리춘구
 리현옥 문영근 문예봉 박동근 박명옥 박재성
 성몽춘 손종철 송봉순 심상련 심승경 안봉만
 여성문 오미란 오영재 원성혁 유영선 유원준
 유일범 정덕기 정봉석 조순조 주성운 주수용
 차두혁 차인덕 최영구 최우진 최일록 최제남
 최창수 한계옥 한봉산 한석봉 한필화 허종호
 허창조 허혁필 홍서현 홍일천
 사 무 국 국 장 전웅렬
 부 국 장 리창선 정덕기
 참 사 김만길

(11) 조국통일범민족청년학생연합 북측본부

의 장 김인호
 부 의 장 김영도 윤희섭 황호영
 사 무 국 국 장 리명원
 중 앙 위 원 회 위 원 김수훈 김영희 박영철
 윤광택

(12) 북과 남, 해외민족대회준비위원회

북 측 대 표 강영섭 김영남 김영대 백남준 정문산

(13) 남조선의 비전향장기수구원대책조선위원회

위 원 장 장 철
 위 원 원동연

(14) 남조선의 국가보안법 철폐를 위한 대책위원회

위 원 장 문제철
부 위 원 장 럽태준 정신희
위 원 김영호 리성호 리소영 리진수 리 찬
장재철 정춘경 한영수

(15) 구속된 남측통일애국인사석방대책 북·해외공동위원회

○ 중앙위원회

위 원 장 서만술
부 위 원 장 김영호 럽동민
위 원
<해 외 측> 강 일 리한경 박구호 안정록 양영동
양은식 황영치 진순영
<북 측> 김영남 리천민 박명옥 심상련 장재철
한석봉 한영수 허창조

○ 실무위원회

위 원
<해 외 측> 강종현 박 용
<북 측> 리창선 진용렬 정덕기

(16) 민족화해협의회

회 장 김영대
부 회 장 김평성
실 장 백문길

나. 대외부문

(1) 조선대외문화련락위원회

| | | | | | |
|---------|-----|-----|-----|-----|-----|
| 위원장 대리 | 문재철 | | | | |
| 부위원장 | 김룡수 | 김진범 | 김태희 | 량달주 | 리석룡 |
| | 리성호 | 리철신 | 리현식 | 변승덕 | 오문한 |
| | 장세극 | 천연옥 | 최정환 | 한선국 | 한익수 |
| | 홍선옥 | | | | |
| 위원 | 김종형 | 박춘서 | 최완수 | 한병철 | 현성진 |
| 참사겸일본국장 | 변승덕 | | | | |
| 참사 | 류한용 | 리중호 | | | |
| 협력국 | 국 | 국 | 장 | 김종근 | |
| 제 2 | 국 | 국 | 장 | 전성찬 | |
| 제 5 | 국 | 국 | 장 | 리청일 | |
| 사업제 1 | 과 | 과 | 장 | 김대식 | |
| 출판 | 과 | 과 | 장 | 렴종연 | |
| | | 지도원 | | 차순혁 | 남승호 |
| 해외 | 부 | 보좌관 | | 정용준 | |
| 소속 | 불명 | 국 | 장 | 김도운 | 김유철 |
| | | | | 리송일 | 백봉규 |
| | | | | 차병진 | 최지철 |
| | | 부 | 국 | 장 | 김진석 |
| | | | | | 김태석 |
| | | | | | 리동철 |
| | | | | | 리선용 |
| | | | | | 리준영 |
| | | | | | 리호열 |
| | | | | | 함영호 |
| | | | | | 허석철 |
| | | 처 | 장 | 한방세 | |
| | | 과 | 장 | 리필곤 | 서인수 |
| | | | | 최 | 주형삼 |
| | | | | 칠 | |

지 도 원 김정호 리연화

(2) 조선유네스코민족위원회

위 원 장 최수현

부 위 원 장 김철식 이상설 이상택 신문규 천재홍

한기환

서 기 장

부 서 기 장 강달선

(3) 조선유엔개발계획 민족조정위원회

서 기 장 리태균

(4) 조선유엔식량 및 농업기구민족위원회

위 원 장 최수현

(5) 유엔기금 조선조정위원회

위 원 장 최수현

(6) 조선아세아태평양평화위원회

위 원 장 김용순

부 위 원 장 리종혁 송호경 전금철 전경남 김형우

서 기 장 강종훈

책 임 참 사 원동연

참 사 김정철 김 철 리재상 장인철

지 도 위 원 정만덕

(7) 조선 아세아 아프리카단결위원회

위 원 장 김국훈

부 위 원 장 강종팔 강주일 리석룡 리성호 리소영

박영시 방대옥 신안방 정동욱 천연옥

서 기 장 방대옥

(8) 세계인민들과의 연대성 조선위원회

위 원 장 문재철

부 위 원 장 김봉희 김진범 김형우 리석룡 리성호

리철신 림순필 오문한 장세극 정륜희

천연옥 최현덕

(9) 인종격리제도반대 조선위원회

위 원 장

(10) 종군위안부 및 태평양전쟁피해자보상대책위원회

위 원 장 리성호

부 위 원 장 박봉규

상 무 위 원 김덕호 박명옥 허석철

부 서 기 장 박선옥

○ 종군위안부범죄 등 일본의 과거청산 문제에 대한 조선인

강제련행진상조사단

사 무 국 장 홍상진

(11) 일제의 조선강점피해조사위원회

위 원 장 리몽호

(12) 조선외교협회

부 회 장 김양건

(13) 러시아고려인통일연합회

회 장 리동철

(14) 모스크바고려인통일연합회

회 장 로영진

(15) 국제고려인통일연합회

사 무 국 장 조윤희

(16) 로씨야원동고려인통일연합회

위 원 장 권천식

다. 사회부문

(1) 조선직업총동맹

○ 중앙위원회

위 원 장 럽순길

부 위 원 장 강정팔 김국삼 김기찬 김봉희 김영남

김희수 리진수 럽광남 심홍규 윤덕산

장재영 채준병 허 운

초 급 당 비 서 손동식

집 행 위 원 강성범 김택룡 남상만 리성수 최광국

최종삼

부 장 리명호 장 일

부 부 장 강해한 김종수
 과 장 지용철
 지 도 원 리윤철

○ 중앙검사위원회

위 원 장 오영린
 국 제 부 부 부 장 박호림 최광호 최기철
 소 속 불 명 과 장 리명세
 조 직 부 부 장 리병화
 선 전 선 동 부 부 장 림금동
 소 속 불 명 부 장 김병국 리명호 장석구
 한상준
 과 장 김종원 박인준
 지 도 원 럽경정 석해삼
 평 양 시 위 원 장 리경일
 부 위 원 장 김인홍 류철수 리순길
 한정익 한중이
 부 부 장 김철만 문영수
 소 속 불 명 지 도 원 김영섭 박국희
 평 천 구 역 위 원 장 안건호
 모 란 봉 구 역 부 위 원 장 김경철
 동 대 원 구 역 위 원 장 백용호
 만 경 대 구 역 위 원 장 김영필
 김경두
 남 포 시 위 원 장 리주진
 부 위 원 장 리명식
 강 서 구 역 위 원 장 리종현

| | | |
|---------|---------|---------|
| 룡 강 군 | 위 원 장 | 한영복 |
| 개 성 시 | 위 원 장 | 김용진 |
| | 부 위 원 장 | 김형일 |
| 개 풍 군 | 부 위 원 장 | 최정만 |
| 판 문 군 | 위 원 장 | 리창호 |
| 장 풍 군 | 부 위 원 장 | 백창기 |
| 평 안 남 도 | 위 원 장 | 송승철 |
| | 부 위 원 장 | 오원모 한지양 |
| 평 안 북 도 | 위 원 장 | 리재근 |
| 신 의 주 시 | 위 원 장 | 정득주 |
| 구 성 시 | 부 위 원 장 | 김기선 |
| 태 천 군 | 위 원 장 | |
| 소 속 불 명 | 지 도 원 | 김영애 |
| 자 강 도 | 위 원 장 | 리영창 |
| | 부 위 원 장 | 박진관 |
| 강 계 시 | 위 원 장 | 한순환 |
| 회 천 시 | 위 원 장 | 림복근 |
| 량 강 도 | 위 원 장 | 전궁종 |
| | 부 위 원 장 | 동하길 |
| 삼 지 연 군 | 위 원 장 | 조상묵 |
| 황 해 남 도 | 위 원 장 | 김경복 |
| | 부 위 원 장 | 김학인 |
| 해 주 시 | 위 원 장 | 김성준 |
| 배 천 군 | 부 위 원 장 | 양재순 |
| 황 해 북 도 | 위 원 장 | 조무제 |
| | 부 위 원 장 | 최상현 |

| | | | |
|---------|---------|-----|---------|
| 사 리 원 시 | 위 원 장 | 최승환 | |
| 평 산 군 | 위 원 장 | 장응서 | |
| 함 경 남 도 | 위 원 장 | 리완복 | |
| | 부 위 원 장 | 김선학 | |
| 함 흥 시 | 위 원 장 | 리창모 | |
| 신 포 시 | 부 위 원 장 | 강용학 | |
| 단 천 시 | 부 위 원 장 | 함봉빈 | |
| 북 청 군 | 부 위 원 장 | 허재옥 | |
| 함 경 북 도 | 위 원 장 | 박영환 | |
| | 부 위 원 장 | 오윤길 | 김상표 |
| 청 진 시 | 위 원 장 | 최수봉 | |
| | 부 위 원 장 | 차종성 | 정응원 |
| 라 진 시 | 위 원 장 | 김창선 | |
| 무 산 군 | 위 원 장 | 류영철 | |
| 경 성 군 | 위 원 장 | 강운선 | |
| 길 주 군 | 위 원 장 | 김연봉 | |
| 강 원 도 | 위 원 장 | 김광휘 | |
| | 부 위 원 장 | 조윤황 | 리석홍 김용운 |
| 원 산 시 | 부 위 원 장 | 현경환 | |
| 철 원 군 | 위 원 장 | 길명섭 | |

<산 하 단 체>

| | | |
|----------------------------|---------|---------|
| 조 선 경 공 업 로 동 자 직 업 동 맹 | 위 원 장 | 리길두 |
| 조 선 상 업 일 군 직 업 동 맹 | 위 원 장 | |
| 조 선 교 육 문 화 일 군 직 업 동 맹 | 위 원 장 | 남순희 |
| | 부 위 원 장 | 김봉구 리홍관 |

| | | | |
|---------------------|---------|-----|---------|
| | 중 앙 위 원 | 박태모 | |
| | 집 행 위 원 | 김수만 | 렴종률 조일환 |
| 국 제 부 | 부 장 | 김태성 | |
| 소 속 불 명 | 부 장 | 차인덕 | |
| | 부 부 장 | 공우심 | |
| | 지 도 위 원 | 리영수 | 서명도 |
| 조선공무원직업동맹 | 위 원 장 | 우종학 | |
| | 부 위 원 장 | 김용순 | 리창덕 |
| | 집 행 위 원 | 김덕홍 | 리용손 |
| | 중 앙 위 원 | 송호경 | |
| 선 전 부 | 부 장 | 박춘서 | |
| 소 속 불 명 | 부 부 장 | 김영일 | |
| 조선금속기계공업 로동자직업동맹 | 위 원 장 | 김희수 | |
| | 부 위 원 장 | 유영길 | |
| 조선화학공업 로동자직업동맹 | 부 위 원 장 | 변형태 | |
| 조선건설·림업 로동자직업동맹 | 위 원 장 | 최덕순 | |
| 조선운수및수산 로동자직업동맹 | 위 원 장 | 백정홍 | |
| | 부 위 원 장 | 김시홍 | 박호립 |
| 조선광업및동력 로동자직업동맹 | 위 원 장 | 김국삼 | |
| 조선합금기계 공업직업동맹 | 위 원 장 | 김희수 | |
| 조선공업기술 총련맹지협회 | 위 원 장 | | |

(2) 김일성사회주의청년동맹

중앙위원회

1 비서 리일환

비서 길상봉 김경호 김동년 김성철 김영수
리찬 리영덕 문경덕 박경철 박치웅
양덕천 주영길 최휘 최학철

초급당비서 김태준

조직부부장 김문현

소속불명 책임지도원 정도일

대학생청년부부장 리성국

학생소년부부장 조영훈

소속불명 부부장 리춘갑 한경열

출판부부장 차봉수

국제부부장 리종근

소속불명 부부장 박영길 황종영

지도원 리춘범 박영덕

로동청년부부장 김영남

소속불명 부부장 주성혁 한광이

선전부부장 박경훈

소속불명 지도원 고영범 류철남

해외교육지도국장

소속불명 상급지도원 한병국

청소년과외교양지도총국장 최휘

국장 백옥진

속도전청년
돌격대지도총국장 김성철

지도국장 장춘명

| | | | | |
|------------|---------|-----|-----|-----|
| | 부 국 장 | 최북만 | 한복길 | |
| | 참 모 장 | 김원도 | | |
| 소 속 불 명 | 국 장 | 리병서 | | |
| | 부 국 장 | 박수덕 | | |
| | 부 장 | 강덕홍 | 곽상순 | 김명철 |
| | | 김용현 | 김학무 | 리영수 |
| | | 리항준 | 박경훈 | 박명철 |
| | | 백 석 | 손영남 | 신승균 |
| | | 염석부 | 윤창익 | |
| | 부 부 장 | 고준일 | 김상봉 | 김성복 |
| | | 리 혁 | 리창용 | 송선영 |
| | | 오성일 | 최호선 | 한광이 |
| | 실 장 | 심금석 | | |
| | 과 장 | 김동규 | 리영실 | 리인철 |
| | | 최정기 | | |
| | 지 도 원 | 김영남 | 김영섭 | 김영호 |
| | | 조성길 | | |
| 속도전청년돌격대려단 | 려 단 장 | 한성남 | | |
| | 정치부려단장 | 전승현 | | |
| | 대 대 장 | 우보철 | | |
| | 참 모 장 | 김순일 | | |
| 지 도 국 | 국 장 | 리형섭 | | |
| 제 1 려 단 | 소 대 장 | 도영숙 | | |
| 제 4 려 단 | 대 대 장 | 김정일 | 리수길 | 허 일 |
| | 부 중 대 장 | 김성운 | 서창범 | |
| | 소 대 장 | 리기철 | | |

| | | | |
|-------------|---------|-----|---------|
| 정 치 부 | 부 부 장 | 강운철 | |
| 청 년 동 맹 | 비 서 | 김광호 | |
| 제 6 려 단 | 려 단 장 | 박정호 | |
| | 정치부려단장 | 김동학 | |
| | 참 모 장 | 김영철 | |
| 청 년 동 맹 | 비 서 | 조진형 | |
| 제 7 려 단 | 소 대 장 | 김영미 | 박명화 최순영 |
| | 지 도 원 | 김성권 | |
| 제 12 려 단 | 려 단 장 | 김 원 | |
| 백두산청년돌격대려단 | 려 단 장 | 정경도 | |
| 1월5일청년돌격대려단 | 려 단 장 | 박봉길 | |
| 평양시청년돌격대려단 | 려 단 장 | | |
| 중 구 역 련 대 | 련 대 장 | | |
| 정 치 부 | 부 장 | 리진호 | |
| 평 천 구 역 련 대 | 련 대 장 | 류백락 | |
| | 대 장 | 차동철 | |
| 개성시청년돌격대려단 | 려 단 장 | 장세근 | |
| | 중대정치지도원 | 량재성 | |
| 남포시돌격대려단 | 대 장 | 량응빈 | |
| | 참 모 장 | 김영희 | |
| 정 치 부 | 부 장 | 조광영 | |
| 평안남도청년돌격대려단 | 려 단 장 | 현광철 | |
| | 참 모 장 | 오현수 | |
| 순 천 시 대 대 | 대 대 장 | 장현찬 | |
| 운 천 군 대 대 | 정치지도원 | 최인철 | |
| 평안북도청년돌격대 | 려 단 장 | 조원범 | |

| | | |
|------------|---------|---------|
| | 대 대 장 | 김성백 |
| 신의주시대대 | 대 대 장 | 김창민 |
| 구 성 시 대 대 | 대 대 장 | 리정호 손명원 |
| | 참 모 장 | 리철수 |
| | 정치지도원 | 김운봉 |
| | 후방부대대장 | 최원무 |
| 정 주 시 대 대 | 대 대 장 | 김영호 |
| 구 장 군 대 대 | 대 대 장 | 서 일 |
| | 소 대 장 | 송 몸 |
| | 참 모 장 | 리영남 |
| 정 치 부 | 대 대 장 | 리경호 |
| 자강도청년돌격대려단 | 려 단 장 | 리영길 |
| | 참 모 장 | 차일남 |
| | 대 대 장 | 최희철 |
| | 중 대 장 | 김덕남 |
| | 소 대 장 | 김복명 |
| 정 치 부 | 부 장 | 김형일 |
| 강 계 시 대 대 | 대 대 장 | 리운철 |
| | 부 중 대 장 | 전명선 |
| 만 포 시 대 대 | 대 대 장 | 림용일 |
| | 중 대 장 | 박송만 |
| | 소 대 장 | 리광혁 |
| | 참 모 장 | 김명환 |
| 장 강 군 대 대 | 대 대 장 | 리경일 |
| | 중 대 장 | 최순철 |
| 자 성 군 대 대 | 대 대 장 | 황인철 |

| | | |
|-------------|---------|-----|
| | 소 대 장 | 강현숙 |
| 량강도청년돌격대려단 | 려 단 장 | |
| 림업관리국대대 | 대 대 장 | 김창수 |
| 정 치 부 | 부 장 | 리명남 |
| 삼지연군대대 | 대 대 장 | 송광일 |
| | 정치지도원 | 공명철 |
| 대흥단군대대 | 대 대 장 | 김충진 |
| | 정치지도원 | 조성호 |
| | 1 중 대 장 | 신혁철 |
| | 분 대 장 | 강응구 |
| 정 치 부 | 대 대 장 | 서철봉 |
| 황해남도청년돌격대려단 | 려 단 장 | 리명수 |
| | 대 대 장 | 송용철 |
| 정 치 부 | 부 장 | 엄인철 |
| 해주시대대 | 대 대 장 | 원영찬 |
| 은천군대대 | 대 대 장 | 기정호 |
| 신천군대대 | 녀성소대장 | 홍순화 |
| 재령군대대 | 대 대 장 | 강철룡 |
| 연안군대대 | 대 대 장 | 곽광식 |
| | 소 대 장 | 김은일 |
| 청 단 군 대 대 | 정치지도원 | 김옥진 |
| 황해북도청년돌격대려단 | 려 단 장 | 최용구 |
| | 참 모 장 | 최영철 |
| 황 주 군 대 대 | 대 대 장 | 김용수 |
| 정 치 부 | 대 대 장 | 강영철 |
| 함경남도청년돌격대려단 | 려 단 장 | 리세일 |

| | | | |
|------------------------|---------|-------------|--|
| 정 치 부 | 부 장 | 합상목 | |
| 소 속 불 명 | 부 부 장 | 리성민 | |
| | 대 대 장 | 박승륙 | |
| 합 흥 시 성 천 강 구역청년돌격대 | 대 대 장 | 리천영 | |
| 합흥시홍남구역대대 | 대 대 장 | 박승철 | |
| 신포시청년돌격대 | 중 대 장 | 려광철 | |
| 락원군청년돌격대 | 대 대 장 | 주용엽 | |
| | 1 소 대 장 | 김인철 | |
| | 2 소 대 장 | 김광운 | |
| | 3 소 대 장 | 김경철 | |
| 정 평 군 대 대 | 소 대 장 | 김명철 | |
| 정평군청년돌격대 | 대 대 장 | 리영환 | |
| 신흥군청년돌격대 | 대 대 장 | 김성학 | |
| 홍원군청년돌격대 | 대 대 장 | 리승희 | |
| 먼 다 바 이 업 연합기업소대대 | 대 대 장 | 정철만 | |
| 청 년 돌 격 대 | 대 대 장 | 위제주 | |
| 합정북도청년돌격대 | 대 대 장 | 안영철 | |
| 정 치 부 | 대 대 장 | 최룡현 | |
| | 소 대 장 | 윤철식 석영철 김광석 | |
| 림업관리국대대 | 소 대 장 | 염용남 | |
| 청 진 시 대 대 | 소 대 장 | 김영호 | |
| 화 성 군 대 대 | 대 대 장 | 림동춘 | |
| | 소 대 장 | 강순화 | |
| 5월17일청년돌격대 | 1 중 대 장 | 김춘근 | |
| | 참 모 장 | 김용일 | |

| | | | |
|-----------|---------|-----|-----|
| | 분 대 장 | 김순금 | |
| 운수기동려단 | 려 단 장 | 성탁은 | |
| 평양시청년건설사단 | 사 단 장 | 장용철 | |
| 정 치 부 | 부 장 | 박인균 | |
| 청년결사대 | 대 장 | 전주영 | |
| | 정치부대장 | 서 찬 | |
| | 참 모 장 | 전재영 | |
| 보통강구역련대 | 책 임 비 서 | 한동수 | |
| 서성구역련대 | 참 모 장 | 안동철 | |
| 대동강구역련대 | 소 대 장 | 송경화 | |
| 만경대구역련대 | 련 대 장 | 리세운 | |
| | 중 대 장 | 문정삼 | 최광일 |
| | 3 중 대 장 | 송철원 | |
| | 소 대 장 | 림광남 | 우용남 |
| | 현장시공지도원 | 류룡철 | |
| 정 치 부 | 부 장 | 백명철 | |
| 형제산구역련대 | 대 장 | 강광철 | |
| 락랑구역련대 | 련 대 장 | 지철남 | |
| 정 치 부 | 부 장 | 김병길 | |
| 강동군련대 | 참 모 장 | 김사택 | |
| 남포시청년건설사단 | 사 단 장 | 안운덕 | |
| 강서구역련대 | 대 대 장 | 김승렬 | |
| | 중 대 장 | 김학범 | |
| 항구구역련대 | 련 대 장 | 리남철 | |
| | 대 대 장 | 한영철 | |
| 정 치 부 | 부 장 | 최정철 | |

| | | | | |
|-----------------------|---------|-----|-----|-----|
| 평안남도청년건설려단 | 려 단 장 | 서상준 | | |
| 정 치 부 | 부 장 | 김진기 | | |
| 평안북도청년건설려단 | 대 대 장 | 김병담 | | |
| 정 치 부 | 부 장 | 김영길 | 김종혁 | |
| 황해남도청년건설려단 | 려 단 장 | 리근호 | | |
| | 참 모 장 | 문진호 | | |
| 정 치 부 | 부 장 | 조남실 | | |
| 황해북도청년건설려단 | 려 단 장 | 주배중 | | |
| | 3련대련대장 | 옥성복 | | |
| 정 치 부 | 부 장 | 리의천 | | |
| 함경남도청년건설려단 | 련 대 장 | 남일영 | | |
| 정 치 부 | 부 장 | 손귀준 | | |
| 함경북도청년건설려단 | 참 모 장 | 리춘수 | | |
| 정 치 부 | 부 장 | 리종운 | | |
| 강원도청년건설려단 | 부 참 모 장 | 강윤국 | | |
| 정 치 부 | 부 장 | 최봉규 | | |
| 당창건기념탑건설 당원돌격대제1려단 | 려 단 장 | 김승권 | | |
| | 참 모 장 | 조무홍 | | |
| | 시 공 참 모 | 강홍식 | 김군채 | 김원기 |
| | | 박창록 | 윤관수 | |
| | 설 비 참 모 | 손태연 | | |
| 남 조 선 청 년 조 직 | 대 표 | 리국철 | | |
| 청년동맹중앙회관 | 관 장 | 리청고 | | |
| 평 양 시 | 1 비 서 | 장용철 | | |
| | 비 서 | 고상엽 | 김경수 | 김원봉 |
| | | 리영길 | 리영두 | 유홍두 |

| | | | | | |
|-----------|---|-----|-----|-----|---------|
| | | | 최종철 | 최주철 | 한기철 |
| | | | 한수일 | 황호영 | |
| 청년기동해설대 | 대 | 장 | 오국두 | | |
| 소속불명 | 부 | 장 | 조승주 | 조익현 | |
| | 부 | 부 장 | 리영길 | 송산근 | 윤영식 |
| | | | 지영남 | | |
| | | 과 | 장 | 김 혁 | |
| | | 지 | 도 원 | 김선학 | 김충렬 |
| 중 구 역 | 1 | 비 | 서 | 김정욱 | |
| | | 비 | 서 | 김영식 | 박용만 |
| 평 천 구 역 | 1 | 비 | 서 | 배창길 | |
| 보 통 강 구 역 | 1 | 비 | 서 | 최민철 | |
| | | 비 | 서 | 오광철 | |
| 모 란 봉 구 역 | 1 | 비 | 서 | 박영일 | |
| | | 비 | 서 | 김광호 | |
| 선 교 구 역 | 1 | 비 | 서 | 박칠남 | |
| | | 비 | 서 | 문 혁 | |
| 대 동 강 구 역 | 1 | 비 | 서 | 김문걸 | |
| 사 동 구 역 | | 비 | 서 | 리수일 | |
| 대 성 구 역 | 1 | 비 | 서 | 류복영 | |
| 만 경 대 구 역 | 1 | 비 | 서 | 박용수 | |
| 형 제 산 구 역 | 1 | 비 | 서 | 김정호 | |
| 남 포 시 | 1 | 비 | 서 | 안윤덕 | |
| | | 비 | 서 | 리광철 | 백순세 안문덕 |
| | | | | 여창근 | |
| 강 서 구 역 | 1 | 비 | 서 | 윤기수 | |

| | | | | | |
|-----------|---|-----|---|-----|---------|
| 천 리 마 구 역 | 1 | 비 | 서 | 최영일 | |
| 대 안 구 역 | | 비 | 서 | 로동식 | |
| 항 구 구 역 | | 비 | 서 | 리련희 | |
| 개 성 시 | 1 | 비 | 서 | 한경송 | |
| | | 비 | 서 | 김양국 | 김춘섭 리옥매 |
| | | | | 최창식 | |
| 개 풍 군 | 1 | 비 | 서 | 김문용 | |
| | | 비 | 서 | 한준용 | |
| 판 문 군 | 1 | 비 | 서 | 함관일 | |
| | | 비 | 서 | 윤종보 | |
| 장 풍 군 | 1 | 비 | 서 | 정춘식 | |
| 평 안 남 도 | 1 | 비 | 서 | 김정호 | |
| | | 비 | 서 | 리복선 | 현광철 |
| | | 지 도 | 원 | 림철수 | |
| 평 성 시 | 1 | 비 | 서 | 림경식 | |
| | | 비 | 서 | 장기천 | 독고명철 |
| 순 천 시 | 1 | 비 | 서 | 지정수 | |
| | | 비 | 서 | 박중건 | |
| 안 주 시 | | 비 | 서 | 정수만 | |
| 개 천 시 | | 비 | 서 | 강영택 | |
| 온 천 군 | 1 | 비 | 서 | 인영수 | |
| | | 비 | 서 | 윤봉순 | |
| 중 산 군 | 1 | 비 | 서 | 박경석 | |
| 평 원 군 | | 비 | 서 | 문창열 | |
| 숙 천 군 | 1 | 비 | 서 | 강원균 | |
| 평 안 북 도 | 1 | 비 | 서 | 로석률 | |

| | | | | | | | |
|---|---|---|---|---|-----|-----|-----|
| | | | 비 | 서 | 계근혁 | 김광학 | 박창근 |
| 선 | 전 | 부 | 부 | 장 | 리진섭 | | |
| 소 | 속 | 불 | 명 | 부 | 장 | 길용걸 | 박정갑 |
| 신 | 의 | 주 | 시 | 1 | 비 | 서 | 김철수 |
| | | | | | 비 | 서 | 리칭길 |
| | | | | | 지 | 도 | 원 |
| | | | | | | | 김영무 |
| 정 | 주 | 시 | 1 | 비 | 서 | 승보경 | |
| 피 | 현 | 군 | 1 | 비 | 서 | 김응관 | |
| 룡 | 천 | 군 | 1 | 비 | 서 | 한영국 | |
| 철 | 산 | 군 | 1 | 비 | 서 | 박용국 | |
| 곽 | 산 | 군 | 1 | 비 | 서 | 백종국 | |
| 운 | 전 | 군 | 1 | 비 | 서 | 김상인 | |
| | | | | | 비 | 서 | 김광남 |
| 박 | 천 | 군 | 1 | 비 | 서 | 정왈수 | |
| 창 | 성 | 군 | 1 | 비 | 서 | 김응세 | |
| 자 | 강 | 도 | 1 | 비 | 서 | 김정국 | |
| | | | | | 비 | 서 | 김응만 |
| | | | | | | | 리경용 |
| | | | | | | | 정옥주 |
| | | | | | 책임 | 지도원 | 김룡률 |
| 강 | 계 | 시 | 1 | 비 | 서 | 김상현 | |
| | | | | | 비 | 서 | 리희영 |
| 만 | 포 | 시 | 1 | 비 | 서 | 김명소 | |
| 희 | 천 | 시 | 1 | 비 | 서 | 최성국 | |
| 장 | 강 | 군 | 1 | 비 | 서 | 김성국 | |
| 시 | 중 | 군 | 1 | 비 | 서 | 사병인 | |
| 고 | 풍 | 군 | 1 | 비 | 서 | 리일남 | |
| 성 | 간 | 군 | 1 | 비 | 서 | 박영남 | |

| | | | | | | | | |
|---|---|---|---|---|---|-----|-----|-----|
| 량 | 강 | 도 | 1 | 비 | 서 | 립정덕 | | |
| | | | | 비 | 서 | 김봉철 | 리남섭 | 리현석 |
| 해 | 산 | 시 | 1 | 비 | 서 | 정송길 | | |
| | | | | 비 | 서 | 리영목 | | |
| 백 | 암 | 군 | 1 | 비 | 서 | 심동국 | | |
| 갑 | 산 | 군 | 비 | | 서 | 최옥란 | | |
| 풍 | 서 | 군 | 1 | 비 | 서 | 박영철 | | |
| 김 | 형 | 권 | 군 | 비 | 서 | 전영환 | | |
| 김 | 형 | 직 | 군 | 1 | 비 | 서 | 김동순 | |
| 대 | 홍 | 단 | 군 | 1 | 비 | 서 | 김용진 | |
| | | | | 비 | 서 | 리학성 | | |
| 황 | 해 | 남 | 도 | 1 | 비 | 서 | 권명오 | |
| | | | | 비 | 서 | 차수철 | 최필음 | 한양정 |
| 소 | 속 | 불 | 명 | 부 | 장 | 손동일 | | |
| | | | | 부 | 부 | 장 | 원기복 | |
| 해 | 주 | 시 | 1 | 비 | 서 | 배윤환 | | |
| 벽 | 성 | 군 | 1 | 비 | 서 | 김영철 | | |
| | | | | 비 | 서 | 김인수 | | |
| 강 | 령 | 군 | 1 | 비 | 서 | 백정호 | | |
| 태 | 탄 | 군 | 비 | | 서 | 오규택 | | |
| 안 | 악 | 군 | 1 | 비 | 서 | 리화목 | | |
| 신 | 천 | 군 | 1 | 비 | 서 | 오세훈 | | |
| | | | | 비 | 서 | 배성호 | | |
| 재 | 령 | 군 | 1 | 비 | 서 | 한승규 | | |
| | | | | 비 | 서 | 오광철 | | |
| 봉 | 천 | 군 | 1 | 비 | 서 | 김용성 | | |

| | | | | | | | | |
|---|---|---|---|---|---|-------|-----|-----|
| 배 | 천 | 군 | 1 | 비 | 서 | 김광철 | | |
| 연 | 안 | 군 | 1 | 비 | 서 | 렴용삼 | | |
| 청 | 단 | 군 | 1 | 비 | 서 | 정관명 | | |
| | | | | 비 | 서 | 민명남 | | |
| 황 | 해 | 북 | 도 | 1 | 비 | 서 | 성중선 | |
| | | | | 비 | 서 | 김태환 | 지영천 | 최용구 |
| 사 | 리 | 원 | 시 | 1 | 비 | 서 | 오광현 | |
| 송 | 림 | 시 | 1 | 비 | 서 | | | |
| 황 | 주 | 군 | 1 | 비 | 서 | 라성준 | | |
| 은 | 파 | 군 | 1 | 비 | 서 | 최광도 | | |
| 신 | 계 | 군 | 1 | 비 | 서 | 주동진 | | |
| | | | | 비 | 서 | 리순원 | | |
| 금 | 천 | 군 | 1 | 비 | 서 | 정국선 | | |
| 토 | 산 | 군 | | 비 | 서 | 리철호 | | |
| | | | | 지 | 도 | 원 | 손광명 | |
| 함 | 경 | 남 | 도 | 1 | 비 | 서 | 리영환 | |
| | | | | 비 | 서 | 김장일 | 로경호 | 안태현 |
| | | | | | | 주치보 | 최규홍 | |
| 소 | 속 | 불 | 명 | | | 책임지도원 | 최성철 | |
| 함 | 흥 | 시 | 1 | 비 | 서 | 김 석 | | |
| | | | | 비 | 서 | 리철읍 | | |
| | 회 | 상 | 구 | 역 | 1 | 비 | 서 | 김려관 |
| | 동 | 흥 | 산 | 구 | 역 | 지 | 도 | 원 |
| | | | | | | | | 심인숙 |
| 신 | 포 | 시 | 1 | 비 | 서 | 리규호 | | |
| 단 | 천 | 시 | 1 | 비 | 서 | 박치웅 | | |
| 함 | 주 | 군 | 1 | 비 | 서 | 리용정 | | |

| | | | | | | |
|------|---|---|---|-----|-----|-----|
| 락원군 | 1 | 비 | 서 | 최명복 | | |
| 함경북도 | 1 | 비 | 서 | 주국철 | | |
| | | 비 | 서 | 남정학 | 노태종 | 리만호 |
| | | | | 리학련 | 백학진 | 주국철 |
| | | | | 한용현 | 한후희 | |
| 청진시 | 1 | 비 | 서 | 최기운 | | |
| | | 비 | 서 | 민정기 | 박인영 | |
| 신암구역 | 1 | 비 | 서 | 김철만 | | |
| 수남구역 | 1 | 비 | 서 | 유영호 | | |
| 김책시 | 1 | 비 | 서 | 리원평 | | |
| 라진시 | 1 | 비 | 서 | 안명원 | | |
| 선봉군 | 1 | 비 | 서 | 김창수 | | |
| 회령시 | 1 | 비 | 서 | 김진만 | | |
| | | 비 | 서 | 리영호 | | |
| 무산군 | 1 | 비 | 서 | 김청송 | | |
| 경성군 | 1 | 비 | 서 | 김운학 | | |
| 명천군 | 1 | 비 | 서 | 최훈 | | |
| 어랑군 | 1 | 비 | 서 | 강형진 | | |
| 운성군 | 1 | 비 | 서 | 김망훈 | | |
| | | 비 | 서 | 김용봉 | | |
| 새별군 | 1 | 비 | 서 | 구윤철 | | |
| 강원도 | 1 | 비 | 서 | 길학균 | | |
| | | 비 | 서 | 박원성 | 장은섭 | 최철동 |
| 원산시 | 1 | 비 | 서 | 박정한 | | |
| | | 비 | 서 | 리조심 | | |
| 문천시 | | 비 | 서 | 홍광표 | | |

| | | | | | |
|---|---|---|---|---|-------|
| 천 | 내 | 군 | 비 | 서 | 정병길 |
| 통 | 천 | 군 | 1 | 비 | 서 손경수 |
| 고 | 성 | 군 | 1 | 비 | 서 김철민 |
| 평 | 강 | 군 | 비 | 서 | 김영길 |
| 법 | 동 | 군 | 1 | 비 | 서 정계선 |

(3) 조선농업근로자동맹

중앙위원회

위원장 승상섭

부위원장 김명철 리소영 리종원 박용배 석응진

우종학 조장신 최창만 홍도성

집행위원 사철영

중앙위원 강성범

소속부명부장 김금명 김승현 리창린

한석규

부부장 김광숙 장성권

과장 김용환 오영남

책임지도원 김규진

평양시위원장 허덕복

부위원장 최현도

사동구역위원장 리기전

대성구역위원장 김애란

만경대구역위원장 김계천

부위원장 김경두

형제산구역위원장 길학룡

락랑구역위원장 리승남

| | | | | | | | | | | |
|---|---|---|---|---|---|---|---|---|---|---|
| 순 | 안 | 구 | 역 | 부 | 위 | 원 | 장 | 리 | 만 | 호 |
| 중 | 화 | 군 | | 위 | 원 | 장 | | 김 | 근 | 식 |
| 남 | 포 | 시 | | 위 | 원 | 장 | | 전 | 세 | 봉 |
| 강 | 서 | 구 | 역 | 위 | 원 | 장 | | 하 | 용 | 남 |
| | | | | 해 | 설 | 강 | 사 | 변 | 복 | 순 |
| | | | | | | | | 전 | 광 | 복 |
| 와 | 우 | 도 | 구 | 역 | 위 | 원 | 장 | | | |
| | | | | 해 | 설 | 강 | 사 | 우 | 향 | 숙 |
| 개 | 성 | 시 | | 위 | 원 | 장 | | 김 | 용 | 선 |
| 평 | 안 | 남 | 도 | 위 | 원 | 장 | | 류 | 문 | 술 |
| | | | | 부 | 위 | 원 | 장 | 리 | 종 | 원 |
| | | | | | | | | 박 | 명 | 관 |
| | | | | | | | | 진 | 관 | 종 |
| 온 | 천 | 군 | | 위 | 원 | 장 | | 림 | 성 | 옥 |
| 중 | 산 | 군 | | 위 | 원 | 장 | | 리 | 성 | 린 |
| 문 | 덕 | 군 | | 위 | 원 | 장 | | 리 | 희 | 택 |
| 숙 | 천 | 군 | | 위 | 원 | 장 | | 안 | 선 | 보 |
| | | | | 부 | 위 | 원 | 장 | 라 | 창 | 문 |
| 평 | 안 | 북 | 도 | 위 | 원 | 장 | | 리 | 수 | 일 |
| 신 | 의 | 주 | 시 | 위 | 원 | 장 | | 변 | 홍 | 구 |
| 운 | 전 | 군 | | 위 | 원 | 장 | | 원 | 정 | 순 |
| 자 | 강 | 도 | | 위 | 원 | 장 | | 김 | 경 | 식 |
| | | | | 부 | 위 | 원 | 장 | 김 | 금 | 로 |
| 량 | 강 | 도 | | 위 | 원 | 장 | | 리 | 정 | 남 |
| 삼 | 지 | 연 | 군 | 위 | 원 | 장 | | 전 | 련 | 종 |
| 대 | 홍 | 단 | 군 | 위 | 원 | 장 | | 리 | 성 | 룡 |
| 황 | 해 | 남 | 도 | 위 | 원 | 장 | | 김 | 기 | 수 |
| 해 | 주 | 시 | | 부 | 위 | 원 | 장 | 김 | 명 | 환 |
| 강 | 령 | 군 | | 위 | 원 | 장 | | 배 | 창 | 환 |

| | | | | | | |
|---|---|---|---|---|---|-------|
| 배 | 천 | 군 | 위 | 원 | 장 | 리연재 |
| 청 | 단 | 군 | 위 | 원 | 장 | 강순관 |
| 황 | 해 | 북 | 도 | 위 | 원 | 장 |
| | | | | | | 유식주 |
| 송 | 림 | 시 | 위 | 원 | 장 | 조기만 |
| 황 | 주 | 군 | 위 | 원 | 장 | 정만수 |
| 연 | 탄 | 군 | 위 | 원 | 장 | 김병호 |
| 연 | 산 | 군 | 위 | 원 | 장 | 김순필 |
| 평 | 산 | 군 | 위 | 원 | 장 | 리두황 |
| 함 | 경 | 남 | 도 | 위 | 원 | 장 |
| | | | | | | 문세운 |
| | | | | | | 부위원장 |
| | | | | | | 로경호 |
| 단 | 천 | 시 | 부 | 위 | 원 | 장 |
| | | | | | | 한광연 |
| 정 | 평 | 군 | 위 | 원 | 장 | |
| | | | | | | 해설강사 |
| | | | | | | 리복화 |
| 북 | 청 | 군 | 위 | 원 | 장 | 리용 |
| 함 | 경 | 북 | 도 | 위 | 원 | 장 |
| | | | | | | 김영찬 |
| 청 | 진 | 시 | 위 | 원 | 장 | 김영만 |
| 선 | 봉 | 군 | 위 | 원 | 장 | 주용석 |
| 회 | 령 | 시 | 위 | 원 | 장 | 최학진 |
| 길 | 주 | 군 | 위 | 원 | 장 | 김명학 |
| 어 | 랑 | 군 | 위 | 원 | 장 | 최봉심 |
| 새 | 별 | 군 | 위 | 원 | 장 | 정문향 |
| 강 | 원 | 도 | 위 | 원 | 장 | 신동찬 |
| | | | | | | 책임지도원 |
| | | | | | | 안용수 |
| 문 | 천 | 시 | 위 | 원 | 장 | 박재선 |
| 안 | 변 | 군 | 위 | 원 | 장 | 리대우 |

(4) 조선민주녀성동맹

○ 중앙 위원회

위 원 장 천연옥

부 위 원 장 강관선 강집숙 김경옥 로찬실 오연옥
왕옥환 정병희 한개옥 허창숙 홍선옥

○ 상무위원

중 앙 위 원 강춘급 김선옥 정명순 조순조

서 기 장 강관선

타이소밋유치원사업부 부 장 조정희

부 부 장 강정심 송정순

국 제 부 부 장 방기숙

부 부 장 한배옥

소 속 불 명 부 장 장점심

부 부 장 김득순 리정애 박명신

백창숙 한예선

평 양 시 위 원 장 김인숙

부 위 원 장 김복실 김은희 리경숙

유지인

중 구 역 위 원 장 최명숙

평 천 구 역 위 원 장 원복희

보 통 강 구 역 위 원 장 리화순

보 란 봉 구 역 위 원 장 리춘희

서 성 구 역 위 원 장 백영란

선 교 구 역 위 원 장 리정의

동 대 원 구 역 위 원 장 김영숙

대 동 강 구 역 위 원 장 최옥련

| | | |
|-----------|---------|-----|
| 사 동 구 역 | 위 원 장 | 정유복 |
| 만 경 대 구 역 | 위 원 장 | 리금은 |
| 형 제 산 구 역 | 위 원 장 | 김재선 |
| 룡 성 구 역 | 위 원 장 | 전춘경 |
| | 지 도 원 | 최순희 |
| 력 포 구 역 | 위 원 장 | 맹화순 |
| 중 화 군 | 위 원 장 | 김명옥 |
| 남 포 시 | 위 원 장 | |
| 강 서 구 역 | 위 원 장 | 박성일 |
| 개 성 시 | 위 원 장 | 박영숙 |
| 개 풍 군 | 위 원 장 | 박옥련 |
| 평 안 남 도 | 위 원 장 | 김정심 |
| 덕 천 시 | 위 원 장 | 김정순 |
| 평 안 북 도 | 위 원 장 | 차경숙 |
| 자 강 도 | 위 원 장 | 김정희 |
| 량 강 도 | 위 원 장 | 김부종 |
| 황 해 남 도 | 위 원 장 | 오길순 |
| 황 해 북 도 | 위 원 장 | 박순주 |
| 사 리 원 시 | 부 위 원 장 | 리화정 |
| 함 경 남 도 | 위 원 장 | 김정옥 |
| 함 경 북 도 | 위 원 장 | 김광옥 |
| | 부 위 원 장 | 김삼선 |
| 강 원 도 | 위 원 장 | 오영숙 |
| 철 원 군 | 위 원 장 | 김춘실 |

(5) 조선문학예술총동맹

○ 중앙위원회

위 원 장 장 철
 제1부위원장 길수암
 부 위 원 장 김용원 신진수 최창근
 초 급 당 비 서 리용섭
 주 체 적 문 예 사 상 연 구 실 최언경 황지철
 소 속 불 명 부 장 김교련 김상순
 실 장 김룡봉
 책입지도원 조영희
 지 도 원 계영화 박수일

<산 하 단 체>

○조선작가동맹

중 앙 위 원 회 위 원 장 김병훈
 부 위 원 장 김보행 김성조 장덕철
 초 급 당 비 서 김일수
 통 일 문 학 답 당 부 위 원 장 조정호
 부 위 원 장 강승수 강효순 김성조
 김영근 김용원 리인직
 정덕철 정소천 현승걸
 서 기 장 리인직
 소 속 불 명 부 장 김이현 송재화 최호선
 문 평 분 과 위 원 회 위 원 장 최길상
 문 학 평 론 가 방연승 장 영 최언경
 소 속 불 명 작 가 고덕부 리재남 리정술
 명준섭 박찬서 송찬용
 시 문 학 분 과 위 원 회 위 원 장 차영도
 책입심의원 리동후

| | | | |
|-----------|---|-----|---------|
| 창 작 실 시 | 인 | 백의선 | 황성하 |
| 소 속 불 명 시 | 인 | 계 훈 | 김 철 김만영 |
| | | 김석천 | 김영근 김영택 |
| | | 류동호 | 리정술 리창식 |
| | | 림호권 | 문기창 박경심 |
| | | 박상운 | 박세옥 박호범 |
| | | 백 하 | 신문경 엄애란 |
| | | 오영재 | 정은옥 조벽암 |
| | | 최로사 | 홍현양 황성하 |

소설문학분과위원회 위 원 장

| | | | |
|-------------|-----|-----|-----|
| 소 속 불 명 작 가 | 리정옥 | 림재성 | 박일명 |
| | 박혜란 | 최성진 | |

희곡문학분과위원회 위 원 장

| | | |
|-------------|-----|-----|
| 소 속 불 명 작 가 | 김휘영 | 박수영 |
|-------------|-----|-----|

아동문학분과위원회 위 원 장

| | | | |
|-------------|-----|-----|-----|
| 소 속 불 명 작 가 | 리준길 | 민경숙 | 장인옥 |
|-------------|-----|-----|-----|

평안북도위원회 위 원 장 손철남
초급당비서 주죽순

| | | | |
|-------------|-----|-----|-----|
| 소 속 불 명 시 인 | 김정철 | 김휘조 | 한원희 |
| | 황승명 | | |

○ 조선음악가동맹

| | | |
|---------------|---------|-------------|
| 중 앙 위 원 회 | 위 원 장 | 성동춘 |
| | 부 위 원 장 | 강영희 김영신 김학준 |
| | | 리한룡 |
| | 민 요 강 사 | 왕수복 |
| 론 평 분 과 위 원 회 | 위 원 장 | 김득청 |

| | | | | |
|----------|-------|-----|-----|-----|
| 조선미술가동맹 | 부위원장 | 리한윤 | 박진영 | 장혁태 |
| | | 최동수 | | |
| 론평분과위원회 | 위원장 | 홍의정 | | |
| | 분과위원장 | 김진권 | | |
| 조선화분과위원회 | 위원장 | 최성룡 | | |
| 조선연극인동맹 | 위원장 | 리 단 | | |
| | 부위원장 | 리 령 | | |
| 론평분과위원회 | 위원장 | 김기욱 | | |
| | 분과위원장 | 유화룡 | | |
| 조선무용가동맹 | 위원장 | 박경실 | | |
| | 사무장 | 리경룡 | | |
| 론평분과위원회 | 위원장 | 조문걸 | | |
| 조선영화인동맹 | 부위원장 | 리승환 | 주종일 | 황경철 |
| | 서기장 | 리봉수 | | |
| 론평분과위원회 | 위원장 | 강원부 | | |
| 조선사진가동맹 | 위원장 | 고룡진 | | |
| | 부위원장 | 김재천 | | |
| 조선예술교류협회 | 회장 | 곽동기 | | |
| | 서기장 | 김석환 | | |
| 소속 불명 | 과장 | 김수근 | | |
| 조선공연협회 | 회장 | 장 철 | | |
| | 부회장 | 리시호 | | |

(6) 조선적십자회

○중앙위원회

위원장 장재인

| | | | | | |
|---------------|-----|-----|-----|-----|-----|
| 부 위 원 장 | 김종기 | 김태희 | 류경희 | 류해영 | 리선엽 |
| | 리시호 | 리종률 | 박영시 | 최창식 | 최준현 |
| | 한웅식 | 한홍섭 | 최경린 | 허해룡 | |
| 초급당부비서 | 리미녀 | | | | |
| 상 무 위 원 | 김광수 | 김혁철 | 박금선 | 박영수 | 백남준 |
| | 서성철 | 송일호 | 최원석 | 한연수 | |
| 서 기 장 | 허해룡 | | | | |
| 부 서 기 장 | 한석복 | | | | |
| 책 임 지 도 원 | 정덕기 | | | | |
| 문 화 선 진 부 | 부 | 장 | | | |
| 국 제 부 | 부 | 부 | 장 | | |
| 동 포 사 업 부 | 부 | 장 | | | |
| 조 직 계 획 부 | 부 | 장 | 김수철 | | |
| | 부 | 부 | 장 | 김창현 | |
| 출 판 보 도 부 | 부 | 장 | 장윤도 | | |
| | 참 | 사 | 공상호 | 리중학 | |
| 평 양 시 위 원 회 | 위 | 원 | 장 | 왕경학 | |
| 남 포 시 위 원 회 | 위 | 원 | 장 | 리준용 | |
| | 부 | 위 | 원 | 장 | 리남인 |
| 개 성 시 위 원 회 | 위 | 원 | 장 | 탁용빈 | |
| 황 해 남 도 위 원 회 | 위 | 원 | 장 | 리인재 | |
| 함 경 남 도 위 원 회 | 위 | 원 | 장 | 박재인 | |
| 강 원 도 위 원 회 | 위 | 원 | 장 | 리남길 | |
| | 부 | 위 | 원 | 장 | 김홍진 |
| 소 속 불 명 | 부 | 위 | 원 | 장 | 정일백 |
| | 부 | 장 | 최기봉 | | 주경옥 |

(7) 조선학생위원회

위 원 장 최국권
부 위 원 장 리금철 리종근 리 찬 엄석부 황호영
 허창조
위 원 강지영 계봉일 김광운 박은숙 송선영
 윤광택 최종철
서 기 국 국 장 차명국
평 양 시 위 원 장 최종철
개 성 시 위 원 장 한경송
량 강 도 위 원 장 박재득

(8) 조선기자동맹

○중앙위원회

위 원 장 서동범
제1부위원장 최영삼
부 위 원 장 김상호 김용학 리금식 윤경택 정하철
집 행 위 원 리양훈
론 설 원 배순재
대 외 사 업 부 부 장 김만석
소 속 불 명 부 장 김봉근 리낙수 신상록
 전영복
기 자 학 교 교 장
 소 속 불 명 강 좌 장 장재석
평 안 남 도 위 원 회 위 원 장 백운기
황 해 남 도 위 원 회 위 원 장 리봉익
함 경 남 도 위 원 회 위 원 장 오일현

○국제기자동맹아세아 및 대양주 지역사무국

국 장 홍종진

국제기자장습소 소 장 송대렬

(9) 조선민주법률가협회

위 원 장 함학선

부 위 원 장 김종두 리성호 박영시 차문빈 홍현삼

서 기 장 정춘경

(10) 조선중앙변호사협회

위 원 장 리동석

서 기 장 최인가

(11) 조선민주과학자협회

부 위 원 장

위 원 팍대홍

(12) 인권연구협회

위 원 장 심형일

부 위 원 장 박세덕

서 기 장 리창하

(13) 기 타

조선교육문화직업동맹 위 원 장 박춘근

조선김정일화련맹 위 원 장 장 철

부 위 원 장 탁양원

| | | | | |
|------------|--------|-----|-----|-----|
| 조선도시련맹 | 위원장 | 리몽호 | | |
| | 부위원장 | 리철신 | | |
| 조선우표애호가동맹 | 위원장 | 김창하 | | |
| 조선자연보호련맹 | 위원장 | 정준기 | | |
| | 부위원장 | 량정태 | 리춘식 | 조송택 |
| | | 한석육 | | |
| | 서기장 | 강일완 | | |
| | 중앙지도위원 | 로용욱 | | |
| 원림협회 | 서기장 | 리원선 | | |
| 모형항공협회 | 서기장 | 김정구 | | |
| 문화교류협회 | 부회장 | 리화성 | | |
| 조선결핵협회 | 위원장 | 리주선 | | |
| 조선국제협회 | 위원장 | | | |
| 조선녀성협회 | 회장 | 리청일 | | |
| 조선도서관협회 | 회장 | 림인옥 | | |
| 도서관운영방법연구소 | 실장 | 리창수 | | |
| 조선동물학회 | 위원장 | 박일종 | | |
| 조선력사협회 | 회장 | 전영률 | | |
| 조선력사학회 | 위원장 | 허종호 | | |
| 조선료리협회 | 회장 | 리창호 | | |
| 조선사회과학자협회 | 위원장 | 양형섭 | | |
| | 제1부위원장 | 김철식 | | |
| | 부위원장 | 김창수 | 김철준 | 김향산 |
| | | 림희성 | 석창식 | 소성림 |
| | | 진영걸 | | |
| 사 | 무 | 국 | 국 | 장 |

| | | | | | |
|------------|------|-----|-----|-----|--|
| 소속 불명 | 부과장 | 김철호 | | | |
| 소속 불명 | 교수 | 김창하 | | | |
| 조선 생물 협회 | 위원장 | 임록재 | | | |
| 조선 의학 협회 | 위원장 | 최창식 | | | |
| | 부위원장 | 김인국 | 김종기 | 장관학 | |
| | | 홍승갑 | | | |
| 조선 토끼 협회 | 서기장 | 리원중 | | | |
| 조선 화교 연합회 | 위원장 | 색증항 | | | |
| 평양 공로자 협회 | 위원장 | 정학진 | | | |
| 남포시 공로자 협회 | 부위원장 | 안원희 | | | |

라. 경제부문

(1) 조선국제무역촉진위원회

| | | | | | |
|-------|-------|-----|-----|-----|-----|
| 위원장 | 김룡문 | | | | |
| 부위원장 | 김석진 | 김정기 | 류인관 | 리세웅 | 배경락 |
| | 송범용 | 연승화 | | | |
| 서기장 | 김정기 | | | | |
| 부서기장 | 권민환 | 홍문봉 | | | |
| 상무위원 | 김종현 | 한영읍 | | | |
| 경제조사국 | 국장 | 리경화 | | | |
| 법규국 | 국장 | 조용무 | | | |
| 소속 불명 | 지도위원 | 한상춘 | | | |
| | 과장 | 강운제 | 김성률 | 김장수 | |
| | | 김종성 | 량해성 | 리영숙 | |
| | | 리춘일 | | | |
| | 책임지도원 | 황세영 | | | |

연 구 원 김정문

(2) 조선국제합영촉진위원회

위 원 장

(3) 대외경제협력추진위원회

위 원 장 김용술

고 문 전금철

부 위 원 장 김문성 김성식 김용렬 리경일 조장덕

서 기 장

부 서 기 장 리주연

소 속 불 명 국 장 리성운 석희연 현석희

과 장 김광일 리세병 문성원

한원삼 황정남

상급위원회 리기만

연 구 원 김정렬 리경남

지 도 원 김봉우 유영남

(4) 조선·아세아무역촉진위원회

위 원 장 리성록

고 문 최수길

(5) 조선·파키스탄 경제공동위원회

위 원 장

(6) 조선과학기술총련맹

○ 중앙위원회

위 원 장 조창덕
부 위 원 장 김응호 변종렬 신기천 장락천 허병진
상 무 위 원 문희운 한국대
서 기 장 박영신
대 외 사 업 부 부 장 김정부
기 술 혁 신 부 부 장 장세근
지 도 원 황영남
협 회 사 업 부 부 장 한학무
지 도 원 김동순 김영호 리배진
소 속 불 명 부 장 백일현
개 성 시 위 원 회 위 원 장 박민한
평 안 남 도 위 원 회 위 원 장
소 속 불 명 과 장 리태근
지 도 원 김영훈 림기백
강 원 도 위 원 회 위 원 장 김근혁

(7) 조선공업기술총련맹

위 원 장 김창호
부 위 원 장 김응호 신기천

(8) 조선소비협동조합중앙련맹

위 원 장 한장근
부 위 원 장 리영섭 우기남

(9) 조선동해수산협동조합련맹

부 위 원 장 김철수 진기성

서 기 장 전석우

(10) 조선건축가동맹

○ 중앙위원회

위 원 장 김응상

부 위 원 장 김하중 림근복 박길우 배달준 최명준

서 기 장 리두일

중 앙 위 원 한중요

(11) 기 타

민족경제협력연합회 회 장 정운업

본 부 참 사 신광철

단 동 대 표 부 대 표 전성근

<협 회>

건설건재공업협회 위 원 장

건 설 협 회 위 원 장 리양희

광 업 협 회 위 원 장 조창덕

금 속 공 업 협 회 부 위 원 장 허성팔

기 계 공 업 협 회 부 위 원 장 리자방

림업목제가공협회 위 원 장

방 직 협 회 부 위 원 장 리권병

상 무 위 원 홍하경

생 산 건 설 협 회 위 원 장 리종만

석 탄 공 업 협 회 위 원 장

수 리 공 학 협 회 위 원 장 리순풍

용 접 협 회 위 원 장 박용석

| | | |
|----------------------------|-------|-----|
| 음료및일용품가공업협회 | 위 원 장 | |
| 전기통신및전자공학협회 | 위 원 장 | |
| 전 력 공 업 협 회 | 위 원 장 | 한국승 |
| 조 선 대 외 과 학 기 술 교 류 협 회 | 위 원 장 | 정송남 |
| 조 선 수 산 협 회 | 위 원 장 | 정삼돌 |
| 조 선 주 물 협 회 | 위 원 장 | 권형구 |
| 지 질 협 회 | 위 원 장 | 강초순 |
| 피복가공기술협회 | 위 원 장 | 김복신 |
| 화 학 공 업 협 회 | 위 원 장 | 황진철 |

<회 사 · 상 사>

| | | |
|-------------|---------|-----|
| 개선무역총회사 | 위 원 장 | 정운업 |
| | 고 문 | 김명국 |
| 경성도자기련합회사 | 사 장 | 안동석 |
| | 당책임비서 | 지시연 |
| | 선 전 비 서 | 박정웅 |
| 경 제 합 작 회 사 | 사 장 | 김승연 |
| 소 속 불 명 부 | 장 | 김철호 |
| 고려금융합영회사 | 사 장 | 김용구 |
| 고 려 무 역 상 사 | 사 장 | 김희득 |
| 광 만 합 영 회 사 | 사 장 | |
| 광명무역총회사 | 총 사 장 | 최정훈 |
| 광 명 성 총 회 사 | 총 장 | 정운업 |
| 광 포 합 영 회 사 | 회 장 | 박룡기 |
| 국사봉합작회사 | 사 장 | 윤국남 |
| 국제화학합영회사 | 리 사 장 | 려성근 |
| | 사 장 | 려영백 |

| | | | |
|------------------------------|-------|---|-------------|
| 금강산관광개발회사 | 사 | 장 | |
| 금강산국제무역개발회사 | 회 | 장 | 박경운 |
| | 사 | 장 | 러성철 |
| 금강산국제항공회사 | 사 | 장 | |
| 금강원동기합영회사 | 초급당비서 | | 김상권 |
| 금 룡 수 출 입 상 사 | 사 | 장 | 김수인 |
| 금 별 합 영 회 사 | 리 사 | 장 | 장윤식 |
| 금 속 수 출 입 회 사 | 사 | 장 | 정승훈 |
| 남포유리련합회사 | 사 | 장 | 장태봉 |
| | 당책입비서 | | 주준택 |
| | 부 비 서 | | 김명섭 량영철 |
| | 직 장 | 장 | 신창진 |
| 대 성 무 역 총 상 사 | 사 | 장 | 김명철 |
| 대외경제협조총회사 | 사 | 장 | 김성봉 |
| 덕산건설기계합영회사 | 리 사 | 장 | 김태근 김중현 |
| 동 압 무 역 회 사 | 부 사 | 장 | 고성일 |
| 락 원 피 복 회 사 | 사 | 장 | |
| 량 강 도 중 · 소 형 발 진 련 합 회 사 | 사 | 장 | 리현덕 |
| 련 화 합 작 회 사 | 사 | 장 | 림동천 |
| | 당세포비서 | | 리철진 |
| 룡악산무역총상사 | 총 사 | 장 | 한유로 |
| 륜 전 기 계 총 회 사 | 부 총 사 | 장 | 김명익 |
| 룡리888무역총회사 | 총 사 | 장 | 유경석 |
| | 부 총 사 | 장 | 로용성 박동립 방대신 |
| 만 경 대 피 복 회 사 | 초급당비서 | | 김영은 |
| 매 봉 무 역 회 사 | 사 | 장 | 신재근 |

| | | | | |
|------------|---|-------|-----|-----|
| 메아리음향사 | 사 | 장 | 김일룡 | |
| | | 초급당비서 | 배창길 | |
| 모란봉무역회사 | 사 | 장 | 박일수 | |
| 모란봉합영회사 | 사 | 장 | 진영식 | |
| | 부 | 사 장 | 리범선 | |
| | | 초급당비서 | 윤순희 | |
| 묘향무역회사 | 사 | 장 | 임정근 | |
| 묘향해운회사 | 사 | 장 | 김명홍 | |
| 무지개합작회사 | 사 | 장 | 남일우 | |
| 문수피복회사 | 사 | 장 | 리찬숙 | |
| 청년동맹 | 비 | 서 | 리옥희 | |
| 백승무역회사 | 부 | 사 장 | 최봉수 | |
| 봉화합작회사 | 지 | 배 인 | 문영옥 | |
| 비로봉무역회사 | 사 | 장 | 송용남 | |
| | 부 | 사 장 | 김남식 | |
| 삼천리총회사 | 총 | 사 장 | 김봉익 | |
| | 부 | 총 사 장 | 김창하 | 최철용 |
| 서성무역상사 | 사 | 장 | | |
| 수정합영회사 | 사 | 장 | 송태빈 | |
| 압록강친선합작회사 | 사 | 장 | | |
| 오팔산무역회사 | 총 | 사 장 | 한태혁 | |
| | 고 | 문 | 리준혁 | |
| | 사 | 장 | 천광춘 | |
| 운산광산개발주식회사 | 회 | 장 | 조정락 | |
| 유색금속수출입회사 | 사 | 장 | 한순철 | |
| 은하무역총회사 | 총 | 사 장 | 정찬무 | |

| | | |
|------------------|---------|---------|
| | 부 총 사 장 | 리정순 |
| | 부 사 장 | 송태민 |
| 소 속 불 명 | 지 도 원 | 리영철 |
| 일석합작회사 | 사 장 | 강팔석 |
| 장미무역상사 | 사 장 | 송태연 |
| 전자제품연합회사 | 사 장 | 류대성 |
| 전진합영회사 | 사 장 | 리용일 |
| 제 4 무 역 상 사 | 사 장 | 오윤식 |
| 제 6 무 역 상 사 | 사 장 | 박성립 |
| 소 속 불 명 | 지 도 원 | 박영범 |
| 조선건제품무역상사 | 사 장 | 신동범 |
| 조선건직물상사 | 사 장 | 곽종욱 |
| 조선경공업제품 수출입상사 | 사 장 | 최병현 |
| | 부 사 장 | 한홍윤 |
| 조선경제개발총회사 | 총 사 장 | 림태덕 |
| | 부 총 사 장 | 김문성 |
| 조선고려무역상사 | 사 장 | 김희득 |
| 조선고려무역회사 | 사 장 | 김희득 |
| 조선공업기술회사 | 사 장 | |
| | 부 사 장 | 서상룡 |
| 조선공작기계회사 | 사 장 | 권영선 |
| 조선광명연합회사 | 부 사 장 | 김해룡 |
| 조선광물수출입상사 | 사 장 | |
| 조선국제여행사 | 총 사 장 | 한병운 |
| 조선국제보험회사 | 사 장 | 전명희 |
| | 부 사 장 | 리상주 박근배 |

| | | | |
|-------------|---------|-----|-----|
| 개천시보험지사 | 지 사 장 | 김창근 | |
| 조선국제합영총회사 | 리 사 장 | 강정모 | |
| | 부 리 사 장 | 림태덕 | 오형진 |
| | 총 사 장 | 김성환 | |
| | 부 총 사 장 | 김진식 | 김택수 |
| 조선기계무역총회사 | 총 사 장 | 김광렬 | |
| 조선기계총회사 | 총 사 장 | 최종영 | |
| | 초급당비서 | 박영건 | |
| 조선남흥무역상사 | 사 장 | 김홍국 | |
| 조선농산물무역총회사 | 총 사 장 | 최금룡 | |
| 대 외 조 사 과 | 과 장 | 오남식 | |
| 조선담배공업회사 | 초급당비서 | 김철민 | |
| 소 속 불 명 | 직 장 장 | 장제숙 | |
| 조선담배련합회사 | 총 사 장 | 류도근 | |
| | 당책임비서 | 리영인 | |
| | 기 사 장 | 김세명 | |
| 청 년 동 맹 | 비 서 | 김광업 | |
| 소 속 불 명 | 지 도 원 | 김계숙 | |
| 조선대외건설총회사 | 사 장 | | |
| 조선대외무역협조총회사 | 총 사 장 | 박일형 | |
| | 부 사 장 | 허항찬 | |
| 조선대외운수총회사 | 총 사 장 | 임선옥 | |
| | 사 장 | 김진옥 | 홍기운 |
| 조선동해해운회사 | 사 장 | 리득현 | |
| 조선동흥무역회사 | 사 장 | 박하익 | |
| 조선락원금융합영회사 | 리 사 장 | 허복덕 | |

| | | | |
|------------|--------|-------|-----|
| | 사 | 장 | 허승민 |
| 조선락원무역상사 | 총 | 사 장 | 오학근 |
| 조리동약생산합영회사 | 제1부지배인 | | 최병호 |
| 조선련합무역회사 | 사 | 장 | 박창봉 |
| 조선룡악산무역총회사 | 총 | 사 장 | 한유로 |
| 조선룡라도무역회사 | 총 | 사 장 | 박규홍 |
| | 사 | 장 | 최행웅 |
| 조선만년무역회사 | 사 | 장 | 박춘석 |
| 조선만년보건총회사 | 총 | 사 장 | 조경옥 |
| | 부 | 총 사 장 | 조봉구 |
| 조선민예련합상사 | 사 | 장 | |
| 조선봉화무역총회사 | 총 | 사 장 | 고수길 |
| | 부 | 총 사 장 | 김춘단 |
| 조선부흥무역회사 | 사 | 장 | 김양구 |
| 조선비단련합회사 | 사 | 장 | 김태용 |
| | 기 | 사 장 | 최원경 |
| | 부 | 기 사 장 | 김치봉 |
| 자 재 과 | 과 | 장 | 유룡호 |
| 조선상원무역회사 | 사 | 장 | 김종훈 |
| 조선서해해운회사 | 사 | 장 | |
| 정 비 소 | 소 | 장 | 김무준 |
| 조선선박무역회사 | 사 | 장 | 강용해 |
| 조선설비총회사 | 사 | 장 | 구성복 |
| 조선세멘트수출회사 | 사 | 장 | |
| 조선수산물수출입상사 | 사 | 장 | |
| 조선수산선박총회사 | 총 | 제 | |

| | | | | | | |
|--------------|---|---|---|---|-----|-----|
| | 부 | 총 | 재 | 장 | 장건일 | 최수길 |
| 조선수산총회사 | 사 | | | 장 | 김기철 | |
| 조선식료품무역회사 | 사 | | | 장 | 유경섭 | |
| 조선식료품수출입상사 | 사 | | | 장 | | |
| 조선양어합작회사 | 사 | | | 장 | 윤홍순 | |
| 조선영화수출입상사 | 사 | | | 장 | | |
| 조선오료무역회사 | 사 | | | 장 | 구갑계 | |
| 조선외국선박사업회사 | 사 | | | 장 | 백의범 | |
| 남포지사 | 지 | 사 | | 장 | 박호준 | |
| 소속불명 | 과 | | | 장 | 김득룡 | |
| 조선우표사 | 사 | | | 장 | 허성길 | |
| 조선원동림업무역회사 | 사 | | | 장 | | |
| 조선유색금속수출입총회사 | 총 | 사 | | 장 | 한순철 | |
| | 부 | 총 | 사 | 장 | 리중남 | |
| 조선융성무역회사 | 사 | | | 장 | 리석호 | |
| 조선은덕무역회사 | 사 | | | 장 | 김종현 | |
| 조선은별무역총회사 | 사 | | | 장 | 리병서 | |
| 소속불명 | 지 | 도 | 원 | | 양철승 | |
| 조선전산기운영회사 | 사 | | | 장 | 최주식 | |
| 조선제1설비수출입상사 | 사 | | | 장 | | |
| 조선제2설비수출입상사 | 사 | | | 장 | 전순식 | |
| 조선제6설비수출입상사 | 사 | | | 장 | | |
| 조선종합설비수출입상사 | 사 | | | 장 | | |
| 조·중수력발전회사 | 리 | 사 | | 장 | 리충성 | |
| 조선채굴설비수출입상사 | 사 | | | 장 | | |
| 조선천수주식회사 | 사 | | | 장 | | |

| | | | | |
|-------------|--------|---|-----|-----|
| 조선출판물수출입상사 | 사 | 장 | 리 용 | |
| 소 속 불 명 처 | | 장 | 김병곤 | 조성남 |
| 조선평양무역회사 | 사 | 장 | | |
| 조선항공기련맹 | 위 원 | 장 | 김세봉 | |
| 조선협동무역총회사 | 총 사 | 장 | 강철금 | |
| 조선화학제품수출입상사 | 사 | 장 | | |
| 소 속 불 명 | 지 도 | 원 | 리정우 | |
| 조선흑색금속수출회사 | 부 총 사 | 장 | 림경수 | |
| | 사 | 장 | 박광준 | |
| 창 광 무 역 상 사 | 부 총 | 재 | 서기성 | |
| 청 길 무 역 회 사 | 사 | 장 | 배종수 | |
| 소 속 불 명 | 과 | 장 | 김재문 | |
| | 지 도 | 원 | 김선옥 | |
| 청길합영무역회사 | 지 도 | 원 | 리금철 | 박란옥 |
| 청춘합영회사(청춘관) | 사 | 장 | 리영만 | |
| | 부 사 | 장 | 량홍주 | |
| | 분초급당비서 | | 황승진 | |
| 소 속 불 명 | 지 도 | 원 | 홍성호 | |
| 해 양 무 역 회 사 | 부 사 | 장 | 강대규 | |
| 철 성 각 | 지 배 | 인 | 박원규 | |
| 철 성 무 역 회 사 | 사 | 장 | 차봉철 | |
| 평 연 합 영 회 사 | 사 | 장 | 고학송 | |
| 평양비단합영회사 | 사 | 장 | | |
| 평양시연료상사 | 사 | 장 | 김영철 | |
| 평양양어합영회사 | 사 | 장 | 리영조 | |
| 평양포장재합영회사 | 사 | 장 | | |

| | | |
|-------------|-------|-----|
| 평양피아노합작회사 | 리 사 장 | 조영미 |
| | 초급당비서 | 김영남 |
| 평 운 합 영 회 사 | 사 장 | 박철수 |
| 회령식품연합회사 | 기 사 장 | 김성재 |
| 회천고리끼합영회사 | 총 사 장 | 전호홍 |
| | 사 장 | 박두남 |

<호텔·려관·숙소>

| | | |
|---------------|-------|-----|
| 나 선 호 텔 | 지 배 인 | 한병준 |
| 서 산 호 텔 | 지 배 인 | 곽옥녀 |
| 양 각 도 국 제 호 텔 | 지 배 인 | 구희도 |
| | 초급당비서 | 리춘영 |
| 청 년 호 텔 | 지 배 인 | 로재성 |
| | 초급당비서 | 리성국 |
| 평 양 고 려 호 텔 | 초급당비서 | 리옥희 |
| 봉 사 부 국 장 | | 김창기 |
| 봉 사 과 과 장 | | 리승호 |
| 개 천 려 관 | 책 임 자 | 윤영숙 |
| 대 동 강 려 관 | 지 배 인 | |
| 봉 사 과 과 장 | | 리천성 |
| | 부문당비서 | 리강우 |
| 대 홍 려 관 | 책 임 자 | 주명월 |
| 룡성려관(룡성구역) | 책 임 자 | 한순희 |
| | 당세포비서 | 송순애 |
| 만 포 려 관 | 지 배 인 | 김영선 |
| | 당세포비서 | 박문옥 |
| 보 통 강 려 관 | 지 배 인 | 송리국 |

| | | |
|---------------|-----------|-----|
| | 부 지 배 인 | 계득린 |
| | 초급당비서 | 리영숙 |
| 4 · 25 | 려 관 관 장 | 박중근 |
| 우 시 | 려 관 책 임 자 | 전인순 |
| 위 원 | 려 관 지 배 인 | 김영철 |
| 창 광 산 | 려 관 지 배 인 | 김년실 |
| | 초급당비서 | 리춘심 |
| 해 방 산 | 려 관 지 배 인 | 윤영금 |
| | 초급당비서 | 차경옥 |
| | 의 레 원 | 최순화 |
| 해안려관(청진시) | 초급당비서 | 박영희 |
| 희 천 | 려 관 지 배 인 | 안금순 |
| | 초급당비서 | 최명호 |
| | 지 도 원 | 유창도 |
| 평 양 외 국 인 숙 소 | 지 배 인 | 마태준 |
| | 초급당비서 | 장혜순 |

<백화점 · 상점 · 시장>

| | | |
|-----------------|---------|-----|
| 광 북 백 화 점 | 총 장 | 장경실 |
| 서 평 양 백 화 점 | 지 배 인 | 로영숙 |
| | 초급당비서 | 리숙재 |
| 평 양 수 산 물 백 화 점 | 지 배 인 | 박명선 |
| | 부 지 배 인 | 한명근 |
| | 초급당비서 | 최민선 |
| | 점 장 | 고명순 |
| | 지 도 원 | 리광근 |
| 평 양 제 1 백 화 점 | 지 배 인 | 김옥심 |

| | | |
|----------------------------|---------|-----|
| | 과 장 | 김명실 |
| | 지 도 원 | 김지선 |
| 평양 제 2 백 화 점 | 부 지 배 인 | 엄성희 |
| 함 흥 제 1 백 화 점 | 지 배 인 | 김길순 |
| 남 포 시 룡 강 군 일반용품수매상점 | 지 배 인 | 김길환 |
| 동 평 양 상 점 | 지 배 인 | 최경숙 |
| 련 봉 상 점 | 지 도 원 | 김정순 |
| 선교구역공업품종합상점 | 지 배 인 | 박부윤 |
| | 초급당비서 | 김옥남 |
| 수 동 건 재 상 점 | 책 임 자 | 김상천 |
| 신의주방직상점 | 지 배 인 | 장학순 |
| 우시군식료수매상점 | 지 배 인 | 리정화 |
| 은천군학전상점 | 책 임 자 | 박춘애 |
| 장 진 군 식 룡 품 수 매 종 합 상 점 | 지 배 인 | 리경주 |
| 재령군 룡 교 상 점 | 책 임 자 | 신순전 |
| 재령군 청천상점 | 책 임 자 | 오금녀 |
| 칠성문식료품상점 | 점 장 | 리영애 |
| | 당세포비서 | 김길순 |
| 평양시서청수산물상점 | 지 배 인 | 윤추녀 |
| 평 양 시 장 | 지 배 인 | 리동원 |
| | 초급당비서 | 장옥화 |
| 평 양 안 경 상 점 | 지 배 인 | 송성희 |
| 평 양 책 방 소 | 장 | 림동옥 |
| 평천구역식료품종합상점 | 지 배 인 | 박옥진 |
| | 초급당비서 | 박계숙 |

<식 당>

| | | |
|---------------|--------|---------|
| 경 흥 관 지 배 인 | 오용수 | |
| | 초급당비서 | 렴명희 |
| 만경대구역종합식당 | 지 배 인 | 박인렬 |
| | 초급당비서 | 문은하 |
| 팔 골 1호 식 당 | 책 입 자 | 김순옥 |
| | 당세포비서 | 계춘실 |
| 팔 골 2호 식 당 | 책 입 자 | 박선희 |
| | 당세포비서 | 최옥주 |
| 팔 동 교 식 당 | 책 입 자 | 한선옥 |
| | 당세포비서 | 리윤숙 |
| 선 교 종 합 식 당 | 지 배 인 | 박춘실 |
| | 초급당비서 | 로금주 |
| 옥 류 결 혼 식 당 | 지 배 인 | 조혜숙 |
| | 초급당비서 | 박금희 |
| 옥 류 관 지 배 인 | 심춘근 | |
| | 초급당비서 | 김선화 |
| | 초급당부비서 | 박명도 |
| | 기 사 장 | 홍상혜 |
| | 과 장 | 김특실 유창근 |
| | 직 장 장 | 김태숙 오금순 |
| 장진특산물식당 | 책 입 자 | 백영애 |
| | 료 리 사 | 안도순 |
| 청 류 관 부 지 배 인 | 전혜숙 | |
| | 초급당비서 | 황명옥 |
| | 부 비 서 | 황순미 |

| | | |
|-------------|-------|-----|
| 청진시신암구역종합식당 | 책 임 자 | 박순희 |
| 평 양 면 옥 | 초급당비서 | 장인옥 |
| 평 천 각 | 지 배 인 | 렴금선 |
| | 총 비 서 | 강영숙 |
| 함 흥 신 흥 관 | 지 배 인 | 박선옥 |
| | 초급당비서 | 황영숙 |
| 향 만 루 식 당 | 초급당비서 | 김영희 |

<편의·오락시설>

| | | |
|-----------|--------|-----|
| 원 산 은 덕 원 | 지 배 인 | 리경희 |
| | 책 임 자 | 정향옥 |
| 창 광 원 | 지 배 인 | 허 찬 |
| | 초급당부비서 | 백화숙 |
| | 공훈리발사 | 안수길 |
| 봉 사 과 | 과 장 | 최경애 |
| | 부문당비서 | 김상희 |
| 중구역제1목욕탕 | 지 배 인 | 한인복 |
| 문 수 유 회 장 | 물놀이직장장 | 최충길 |
| 창광화면반주음악장 | 지 배 인 | 김미월 |

마. 체육부문

(1) 조선올림픽위원회

| | | | | | |
|---------|-----|-----|-----|-----|-----|
| 위 원 장 | 박명철 | | | | |
| 부 위 원 장 | 강득춘 | 김관철 | 김세진 | 김형진 | 리창선 |
| | 손길천 | 황봉영 | | | |
| 명예부위원장 | 백종원 | | | | |
| 서 기 장 | 장 응 | | | | |

부 서 기 장 라봉만 리학무 박무성
 서 기 령윤희 문시송 정순원
 집 행 위 원 한인근
 위 원 김명철 김상부 김영석 김정식 김종수
 리이남 박덕순 서명호 석태호 안복만
 조명황 한장은 허혁필

(2) 조선태권도위원회

위 원 장 황봉영
 소 속 불 명 국 장 최종익
 지 도 원 문영철 허두성
 조선청소년태권도협회 위 원 장 최룡해
 국제태권도련맹 총 제 최홍희
 사 무 국 국 장 조대성
 제8차태권도세계
 선수권대회조직위원회 위 원 장 정재훈
 태 권 도 전 당 초급당비서 김룡기
 훈 련 국 국 장 최종익
 소 속 불 명 지 도 원 리명조

(3) 조선탁구협회

위 원 장 정문산
 부 위 원 장 리정호 박무성
 서 기 장 김희진
 위 원 강영삼 김선일 박시남
 소 속 불 명 지 도 원 김석규

(4) 조선축구협회

위 원 장
부 위 원 장
상 무 위 원 김광호
집 행 위 원 윤운홍 한인근
사 무 총 장 김광호
서 기 장 리창선
부 서 기 장 조양일
국 제 부 부 장 류성일
평 안 남 도 련 맹 위 원 장 박재근

(5) 동아시아경기대회협의회

회 장 박명철
사 무 총 장 장 응
평 양 동 아 세 아
대 회 조 직 위 원 회 위 원 장 김관철
사 무 총 장 장 응

(6) 평화를 위한 평양국제체육 및 문화축전

국가준비위원회 위 원 장
사 무 국 국 장 김관철

(7) 기 타

중앙체육기술협회 위 원 장 리창환
부 위 원 장 장수천
부 처 장 리현황
조선국방체육협회 위 원 장

| | | |
|-----------|--------|-----|
| 조선대학생체육협회 | 부 위원 장 | 리창선 |
| | 서 기 장 | 렴윤희 |
| 조선체육기술협회 | 위 원 장 | 김세진 |
| | 부 위원 장 | |
| 조선격투련맹 | 위 원 장 | 김재원 |
| | 사무국 장 | 오도순 |
| 조선골프협회 | 회 장 | 문병원 |
| 조선궁술련맹 | 위 원 장 | 송명호 |
| 조선낙하산체육협회 | 위 원 장 | |
| | 부 위원 장 | 유건성 |
| 조선럭비협회 | 위 원 장 | 김인국 |
| 조선레슬링협회 | 위 원 장 | 김영빈 |
| 조선력기협회 | 위 원 장 | 장태식 |
| | 지 도 원 | 김수원 |
| 조선룡구협회 | 위 원 장 | 김성환 |
| | 서 기 장 | 리복만 |
| | 부서기장 | 송근배 |
| 조선륙상협회 | 위 원 장 | 김태현 |
| 조선마라손협회 | 서 기 장 | 강성두 |
| 조선바둑협회 | 회 장 | 박명철 |
| 조선배구협회 | 위 원 장 | 김상복 |
| | 서 기 장 | 김신균 |
| | 부서기장 | 조철기 |
| 조선빙상경기협회 | 위 원 장 | 김남교 |
| | 부 위원 장 | 한필화 |
| 조선빙상호케이협회 | 위 원 장 | 리동호 |

| | | |
|------------------|-------------|-----|
| | 서 기 장 | 문영성 |
| 조 선 사 격 협 회 | 위 원 장 | 진경문 |
| 조 선 수 영 협 회 | 위 원 장 | 한영진 |
| | 위 원 | 최일범 |
| 조 선 아이 스 하 키 협 회 | 위 원 장 | |
| | 서 기 장 | 김태운 |
| 조 선 야 구 협 회 | 부 위 원 장 | |
| | 부 서 기 장 | 김희수 |
| 조 선 요 트 협 회 | 위 원 장 | |
| 조 선 유 술 협 회 | 위 원 장 | 김준용 |
| | 서 기 장 | 현창귀 |
| 조 선 자 동 차 협 회 | 위 원 장 | |
| 조 선 자 전 차 협 회 | 위 원 장 | |
| 조 선 정 구 협 회 | 위 원 장 | |
| 조 선 집 단 체 조 협 회 | 위 원 장 | |
| 조 선 체 조 협 회 | 위 원 장 | 강용광 |
| 조 선 카 누 협 회 | 위 원 장 | |
| 조 선 펜 싱 협 회 | 위 원 장 | |
| | 부 위 원 장 | 장기봉 |
| 조 선 휘 거 협 회 | 위 원 장 | 림경숙 |
| | 서 기 장 | 류수장 |
| 김 일 성 경 기 장 | 지 배 인 | 김창세 |
| | 초급당비서 | 현중선 |
| 양 각 도 축 구 경 기 장 | 초급당비서 | 황운규 |
| 5 · 1 경 기 장 | 부 지 배 인 | 한영인 |
| 고 원 체 육 관 | 룡 구 지 도 교 원 | 정명국 |

| | | | | |
|---------------|---------|-----|-----|------|
| | 유술지도교원 | 한춘혁 | | |
| 평 양 체 육 관 | 지 배 인 | 박영식 | | |
| | 초급당비서 | 유철인 | | |
| 메 아 리 사 격 장 | 관 장 | 변동섭 | | |
| 평 양 보 링 그 관 | 관 장 | 신정호 | | |
| 평 양 골 프 장 | 지 배 인 | 정홍현 | | |
| 국 제 종 합 체 육 | | | | |
| 선 수 단 훈 련 소 | 소 장 | 백영선 | | |
| | 상급지도원 | 한춘희 | | |
| 리명수체육선수단 | 단 장 | 리영춘 | | |
| | 기술부단장 | 차종식 | | |
| 교 수 훈 련 과 | 과 장 | 김광집 | | |
| 소 속 불 명 | 책임지도원 | 김명성 | 조동섭 | |
| | 지 도 원 | 김광혁 | 리계천 | 전만호 |
| | | 조원근 | | |
| 4·25국가체육선수단 | 지 도 원 | 서길산 | 왕해경 | 제갈태수 |
| 압록강국방체육선수단 | 단 장 | 장문철 | | |
| | 기술부단장 | 박인선 | | |
| 압록강체육선수단 | 단 장 | 박원선 | | |
| | 부 단 장 | 임정식 | | |
| | 당 부 비 서 | 천태웅 | | |
| | 초급당비서 | 김충만 | | |
| 청 년 동 맹 | 비 서 | 송길호 | | |
| 정 치 부 | 부 장 | 김수용 | | |
| 소 속 불 명 | 지 도 원 | 리호준 | 전락빈 | |
| | 마라손지도원 | 김창선 | | |
| 항 공 체 육 선 수 단 | 단 장 | 유광섭 | | |

| | | | |
|---------------|---------|-----|-----|
| | 부 단 장 | 리정수 | 최원일 |
| | 초급당비서 | 리선일 | |
| 평양시체육선수단 | 단 장 | | |
| 소 속 불 명 지 도 원 | 강광선 | 강명숙 | 리철수 |
| | 조윤희 | 최경희 | |
| | 체조상급지도원 | 한 철 | |
| 자강도체육선수단 | 단 장 | 한태윤 | |
| | 초급당비서 | 신성룡 | |
| 소 속 불 명 지 도 원 | 리진실 | | |
| 함경남도체육선수단 | 단 장 | 리의용 | |
| | 부 단 장 | 김영태 | 신춘길 |
| | 초급당비서 | 문영송 | |
| 소 속 불 명 지 도 원 | 김재국 | | |

바. 종교부문

(1) 조선종교인협의회

| | | | |
|-----------|-----|-----|-----|
| 회 장 | 장재언 | | |
| 부 회 장 | 강영섭 | 류미영 | 박태호 |
| 중 앙 위 원 | 김영덕 | 심상영 | |
| 사 무 국 국 장 | 한인철 | | |

(2) 조선그리스도교련맹

○ 중앙위원회

| | | | |
|---------|-----|-----|-----|
| 위 원 장 | 강영섭 | | |
| 부 위 원 장 | 김득룡 | 렴국렬 | 리 철 |
| 서 기 장 | 리천민 | | |

| | | | |
|---------------------|-------|-----|--|
| 사 무 위 원 | 김운봉 | | |
| 조 직 부 부 장 | 김남혁 | | |
| | 부 부 장 | 조길남 | |
| | 책임지도원 | 김철훈 | |
| 국 제 부 부 장 | 황시천 | | |
| 소 속 불 명 부 장 | 박노영 | | |
| | 전 도 사 | 리춘구 | |
| 평 양 시 위 원 회 부 위 원 장 | 김남혁 | 김운봉 | |
| 봉 수 교 회 담 임 목 사 | 리성봉 | | |
| 철 골 교 회 담 임 목 사 | 유병철 | | |

(3) 조선카톨릭교협회

○ 중앙위원회

| | | | |
|---------------|--------|-----|--|
| 위 원 장 | 장재인 | | |
| 부 위 원 장 | 문창학 | | |
| 서 기 장 | 박경수 | | |
| 소 속 불 명 부 부 장 | 김유철 | | |
| 중앙지도위원회 고 문 | 오익제 | | |
| | 책임지도위원 | 강지영 | |
| 장 총 성 당 회 장 | 차성근 | | |

(4) 조선불교도련맹

| | | | |
|---------|-----|-----|--|
| 위 원 장 | 박태화 | | |
| 부 위 원 장 | 최희준 | 황병대 | |
| 서 기 장 | 심상연 | | |
| 고 문 | 홍화두 | | |

| | | | |
|-------------------|-----|-----|-----|
| 상 무 위 원 | 한경련 | | |
| 책 임 지 도 원 | 김동용 | 김종홍 | 리덕수 |
| 국 제 부 부 장 | | | 리건일 |
| 평 양 시 위 원 장 | | | 김찬경 |
| 소 속 불 명 부 장 | | | 리동철 |
| 개 성 시 위 원 장 | | | 홍 암 |
| 금 강 산 표 훈 사 주 지 | | 금 송 | |
| | | 총 무 | 금 탁 |
| 묘 향 산 보 현 사 주 지 | | | 최형민 |
| 룡 화 사 · 광 법 사 주 지 | | | 향 암 |

(5) 조선천도교회 중앙지도위원회

○ 중앙위원회

| | | | |
|---------------|-----|-----|---------|
| 위 원 장 | 류미영 | | |
| 부 위 원 장 | 강철웅 | 김철민 | 최희준 한영수 |
| 고 문 | 오익제 | | |
| 서 기 장 | 한철식 | | |
| 소 속 불 명 부 부 장 | | | 허해연 |

(6) 조선유교련맹

위 원 장

(7) 단군민족통일협의회

| | |
|-------|---------|
| 회 장 | 류미영 |
| 서 회 장 | 리옥세 한영수 |

6. 남북회담기구

6. 남북회담기구

가. 남북조절위원회(1~3차, 1972. 11. 30~1973. 6. 13)

공 동 위 원 장 김영주
위 원 장 대 리 박성철
부 위 원 장 류장식
간 사 위 원 김덕현
위 원 리완기 한응식

나. 남북적십자회담

(1) 제1~7차 남북적십자회담(1972. 8. 29~1973. 7. 13)

단 장 김태희
부 단 장 주창준
대 표 조명일 공상호 리청일 한시혁 김수철
* '72. 9. 12 제2차회담시 조명일은 서성철로, '73. 5. 8 제6차회
담시 서성철, 공상호를 조명일, 김련주로, '73. 7. 10 제7차회담
시 김련주를 공상호로 교체
자 문 위 원 윤기복 김성률 강장수(사망) 김길현 백남준
오광택 김병식
* '73. 3. 21 제5차회담시부터 김길현, 김병식을 김주철, 박재로
로 교체

(2) 수재물자관련 남북적십자 실무회담(1984. 9. 18~10. 4)

단 장 한응식
대 표 최원석 최기봉 백영호 리남인
○수재물자인도실무대표단
인 천 향 대 표 한응식

부 대 표 유성철
 북 평 향 대 표 최원석
 부 대 표 리남길
 판 문 집 대 표 백남준
 부 대 표 김수철

(3) 제8~10차 남북적십자회담(1985. 5. 27~12. 5)

단 장 리종률
 부 단 장 서성철
 대 표 한연수 박영수 김완수 박동춘 김창현
 자 문 위 원 강석송 김석준 최희준 립춘길 김영남
 김창룡 박재로

○남북리산가족고향방문 및 예술공연교환방문

(1985. 9. 20~9. 23)

단 장 손성필
 평 양 예 술 단 단 장 백인준
 고 향 방 문 단 단 장 오세준

○남북적십자회담 실무대표 접촉(1989. 9. 27~1990. 11. 8)

단 장 박영수
 대 표 김광수 정택기

○남북리산가족로부모방문단 및 예술단교환방문관련

남북적십자 실무대표 접촉(1~8차, 1992. 6. 5~8. 7)

단 장 박영수(북적중앙회 상임위원)
 대 표 김광수(북적중앙위 위원)
 신원철(북적중앙위 책임지도원)

○대북식량지원문제 협의를 위한 적십자 대표접촉

(1~5차, 1997. 5. 3~1998. 3. 27)

단 장 백용호(1~2차) 최경린(3~5차)

대 표 정영춘(1~4차) 김성립(1~3, 5차)
리천일(4차) 김령성(5차)

다. 남북변칙접촉(1979. 2. 17~3. 14)

대 표 권민준(사망) 김창선 김석준 백준혁

라. 남북체육회담

(1) 제35차 세계탁구대회 대비 남북통일팀 구성을 위한 남북접촉(1979. 2. 27~3. 12)

대 표 단 장 김득준

대 표 박무성 김선일 김덕기

(2) 제23차 LA올림픽경기대회 및 기타 국제경기에 단일팀 구성·출전을 위한 남북체육회담(1~3차, 1984. 4. 9~5. 25)

단 장 김득준

부 단 장 박무성

대 표 김세진 서명호 석태호

(3) 로잔느 남북체육회담(1~4차, 1985. 10. 8~1987. 7. 15)

단 장 김유순(사망)

대 표 진충국(사망) 한장은 안복만 조명황 장 응

(4) 제11차 아시아경기대회 단일팀 출전을 위한 남북체육회담(1~9차, 1989. 3. 9~1990. 2. 7)

단 장 김형진(북한올림픽위 부위원장)

대 표 장 응(북한올림픽위 서기장)
김세진(북한올림픽위 위원)
허혁필(북한올림픽위 위원)
김상부(북한올림픽위 위원)

(5) 남북체육교류 및 단일팀 구성을 위한 남북체육회담
(1~4차, 1990. 11. 29~1991. 2. 12)

단 장 김형진
부 단 장 장 응
대 표 김정식(북한올림픽위 위원)
김상부(북한올림픽위 위원)
김영석(북한올림픽위 위원)

○제41차 세계탁구선수권대회 남북단일팀 실무위원회

공 동 위 원 장 장 응
위 원 김상부
김희진(북한탁구협회 서기장)
김영삼(북한탁구협회 위원)
박시남(북한탁구협회 위원)

○제6차 세계청년축구선수권대회 남북단일팀 실무위원회

공 동 위 원 장 김세진
위 원 김정식
리명성(북한축구협회 부위원장)
김광호(북한축구협회 상무위원)
윤윤홍(북한축구협회 위원)

리주용(사회민주당대의원)

박문찬(천도교 청우당대의원)

* 1990. 7. 17 안병수를 남순희로 교체

아. 남북고위급회담(1~8차, 1990. 9. 4~1992. 9. 18)

단 장 연형복(정무원 총리)
대 표 김광진(인민군 차사)
안병수(「조평통」 부위원장)
백남준(「조평통」 서기국장)
김정우(대외경제사업부 부부장)
최우진(외교부 순회대사)
김영철(인민군 소장)

○남북 고위당국자회담을 위한 예비회담
(1~8차, 1989. 2. 8~1990. 7. 26)

단 장 백남준(정무원 참사)
대 표 유성철(정무원 실장)
최우진(외교부 국장)
최성일(「조평통」 서기국 부장)
김영철(인민부력부 부국장)

(1) 분과위원회

○정치분과위원회(1~7차, 1992. 3. 9~8. 28)

위 원 장 백남준(「조평통」 서기국 국장)
위 원 김완수(외교부 순회대사)
조상호(「조국전선」 서기국 부국장)
최성익(「조평통」 서기국 부장)

정영춘(「조평통」 서기국 참사)
심태진(정무원사무국 상급심의원)
조성대(조선중앙방송위 처장)

○ 군사분과위원회(1~7차, 1992. 3. 13~8. 26)

위 원 장 김영철(인민무력부 부국장)
위 원 박용수(인민군 소장)
박성진(인민군 대좌)
리길청(인민군 대좌)
김민현(인민군 대좌)
박립수(인민군 대좌)
원동연(「조평통」 서기국 부장)

○ 교류·협력분과위원회(1~6차, 1992. 3. 18~8. 21)

위 원 장 김정우(대외경제사업부 부부장)
위 원 김채성(정무원사무국 부장)
손종철(무역경제연구소 부소장)
김이순(문화예술부 국장)
류창석(국가계획위원회 부국장)
정덕기(「조평통」 서기국 부장)
김승국(「로동청년」사 부주필)

* 1992. 7. 28 제6차회담시부터 김이순을 김령성으로 교체

(2) 공 동 위 원 회

○ 핵통제공동위원회(1~13차, 1992. 3. 19~12. 17)

위 원 장 최우진(외교부 순회대사)
부 위 원 장 박광원(인민군 소장)
위 원 김경춘(원자력공업부 국장)

장장천(외교부 연구원)
김수길(외교부 연구원)
최영관(인민군 대좌)
김만길(「조평통」 서기국 참사)

○군사공동위원회

위 원 장 김광진(인민무력부 부부장)
부 위 원 장 오룡방(인민군 상장)
위 원 김영철(인민무력부 부국장)
박성진(인민군 소장)
박용수(인민군 소장)
김민현(인민군 대좌)
원동연(「조평통」 서기국 부장)

○경제교류협력공동위원회

위 원 장 김정우(대외경제사업부 부부장)
부 위 원 장 박종명(무역부 국장)
위 원 손종철(무역경제연구소 부소장)
김채성(정부원사무국 부장)
오창식(자원개발부 국장)
류창석(국가계획위 부국장)
김춘단(대외경제사업부 부국장)
김명호(체신부 부국장)
김령성(「조평통」 서기국 참사)

○사회문화교류협력공동위원회

위 원 장 김철식(사회과학원 제1부원장)
부 위 원 장 허혁필(「조평통」 서기국 부국장)
위 원 홍일천(김형직사범대학 학장, 녀)

김승국(「로동청년」사 부주필)
채량일(교육위원회 국장)
김이순(문화예술부 국장)
장관학(보건부 국장)
리영일(평양출판사 부장)
라봉만(국가체육위원회 부국장)

○ 화해공동위원회

위 원 장 전금철(「조평통」 부위원장)
부 위 원 장 정남호(외교부 순회대사)
위 원 조상호(「조국전선」 서기국 부국장)
최성익(「조평통」 서기국 부장)
리길청(인민군 대좌)
강승룡(중앙인민위 상급심의원)
박세덕(정무원 상급심의원)

(3) 련락사무소

소 장 리성덕(정무원 국장)
부 소 장 김광수(「조평통」 서기국 참사)
련락대표 박시남 리학수 리춘복 박철민 리용철
문창호 김하영 리길남

자. 특사교환을 위한 실무대표 접촉

(1~8차, 1993. 10. 5~1994. 3. 19)

대 표 박영수 최승철 최성익

차. 남북최고위급회담을 위한 부총리급 예비접촉(1994. 6. 28)

대 표 김용순 안병수 백남준

○실무절차협의를 위한 대표 접촉(1~2차, 1994. 7. 1~7. 2)

대 표 백남준 최승철 최성익

카. 남북 북경쌀 회담(1~3차, 1995. 6. 17~10. 1)

단 장 전금철

대 표 김봉익 김영진 리성택 김정기 안창복
강현명 김종성

* 제2차회담시 김정기 안창복 강현명 김종성을 립테덕 원동연 정영춘으로 교체, 수행원으로 최희찬이 참가, 제3차 회담시 조명남이 수행원에 추가

타. 4자회담

○예비회담(1~3차, 1997. 8. 5~11. 21, 뉴욕)

단 장 김계관

대 표 리 근 장장천 김명길 박명국 최선희
곽영학

○본회담(1~6차, 1997. 12. 9~1999. 8. 9, 제네바)

단 장 김계관

대 표 리 근(1~5차) 박석관(1~3차) 김경남(1~6차)
박명국(1~6차) 정동학(1차, 3차)
장창천(4~6차) 최선희(4~6차) 김명길(6차)

파. 남북차관급 당국회담(1~2차, 1999. 6. 22~7. 3)

단 장 박영수

대 표 최성일 권 민

7. 재일조선인총련합회

7. 재일조선인총연합회

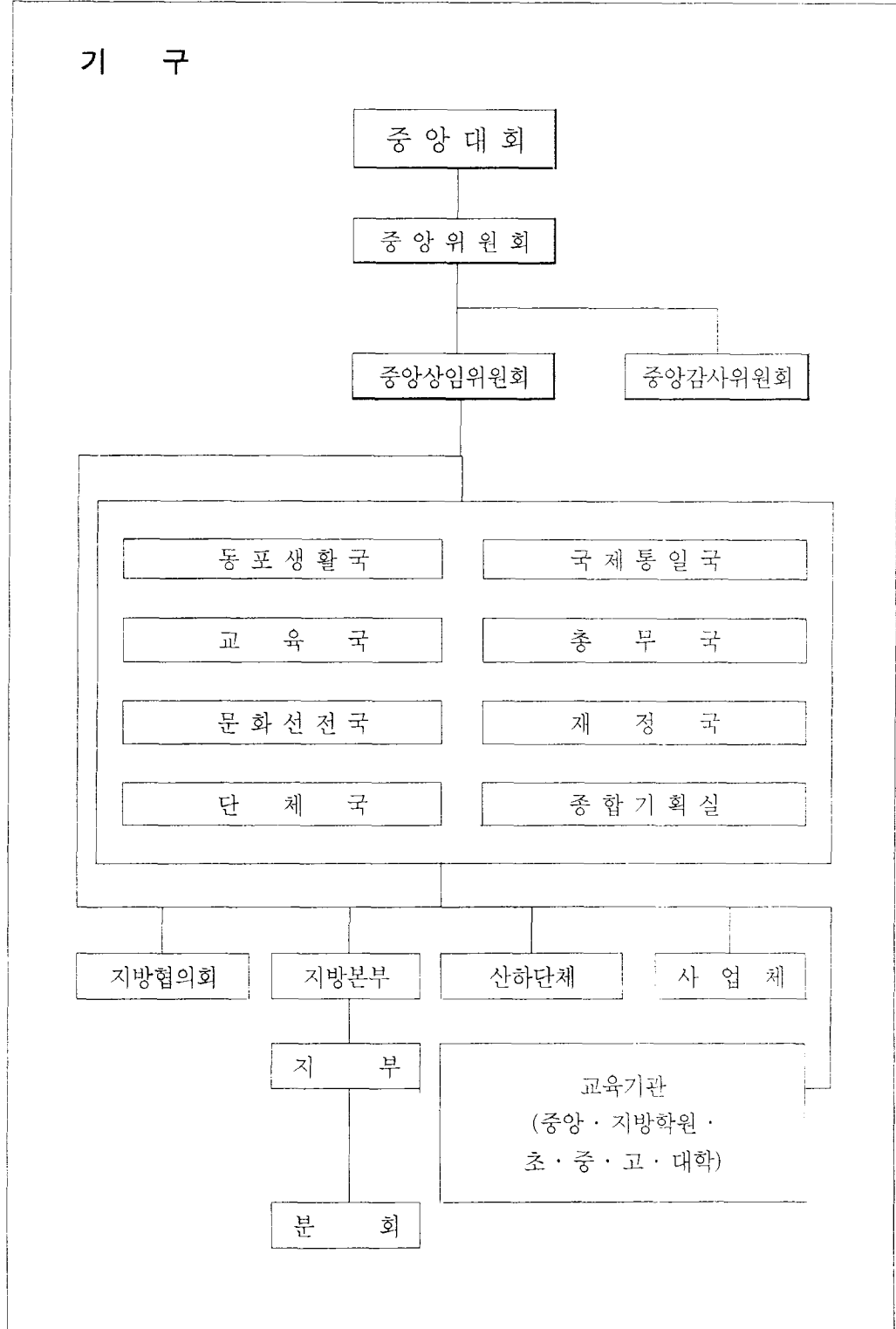

가. 중앙상임위원회

(1) 의 장 단

의 장 한덕수
제 1 부 의 장 서만술
책 임 부 의 장 허중만
부 의 장 권순휘 권형철 오형진 남승우
부 의 장 대 우 박재로
소 속 불 명 부 장 류충만 리룡수 조수래
최 흥

(2) 상 임 위 원

권기철 류지원 하창욱

나. 중앙감사위원회

위 원 장 홍인흠
부 위 원 장 오상철
위 원 김룡웅 김제선

다. 산하위원회

(1) 중앙위원 및 감사위원전형위원회

(2) 총련강령 및 규약개정심의위원회

(3) 재정결산 및 예산심의위원회

(4) 재 정 위 원 회

의 장 최병조

(5) 경제위원회

사무국장 박운승
소속 불명부 장 강희삼

(6) 건설위원회

위원장 홍성일

라. 전문국/실

| | | | |
|-------|---|---|-----|
| 동포생활국 | 국 | 장 | 조영현 |
| 교육국 | 국 | 장 | 김원한 |
| 문화선전국 | 국 | 장 | 배진구 |
| 단체국 | 국 | 장 | 김상일 |
| 국제통일국 | 국 | 장 | 양수정 |
| 총무국 | 국 | 장 | 김광연 |
| 재정국 | 국 | 장 | 장영관 |
| 종합기획실 | 실 | 장 | 리기석 |

마. 지방본부

<關東地域>

| | | |
|-----------|------|---------|
| 東京都本部(도쿄) | 위원장 | 김수식 |
| | 부위원장 | 리동제 함명수 |
| | 상임고문 | 배병두 |
| | 고문 | 한익수 |
| 국제부 | 부장 | 김대식 |
| 교육부 | 부장 | 김순철 |
| 西東京本部 | 위원장 | 리중환 |

神奈川縣本部 위 원 장 김우중

고 문 강태영

조 직 부 부 장 정희경

埼玉縣本部 위 원 장 조동환

고 문 김세권

千葉縣本部 위 원 장 고원윤

부 위 원 장 로재욱

상 임 고 문 조규옥

소 속 불 명 부 장 리영식

서 부 지 부 위 원 장 립수용

茨城縣本部(이바라기縣) 위 원 장 신영철

板木縣本部 위 원 장 조길수

群馬縣本部 위 원 장 조광철

山梨縣本部 위 원 장 박기수

長野縣本部 위 원 장 황의순

新潟縣本部 위 원 장 조령현

고 문 박해조

<近畿地域>

大阪府本部(오사까부) 위 원 장 오수진

부 위 원 장 김문길 한명식

상 임 고 문 김영호

선 전 부 부 장 김봉형

출 판 보 급 부 부 장 강동원

京都府本部(교또부) 위 원 장 김광수

부 위 원 장 김기호 류구체 정부영

고 문 배은수

| | | | | |
|------------|---|---|---|-----|
| 兵庫縣本部(호고縣) | 위 | 원 | 장 | 최수룡 |
| 선 | 전 | 부 | 부 | 장 |
| 문 | 화 | 선 | 전 | 부 |
| 부 | 부 | 장 | | 김영준 |
| 奈良縣本部 | 위 | 원 | 장 | 현상화 |
| 滋賀縣本部 | 위 | 원 | 장 | 고원운 |
| 和歌山縣本部 | 위 | 원 | 장 | 유리남 |

<中部地域>

| | | | | |
|-------------|---|---|---|-----|
| 愛知縣本部(아이찌縣) | 위 | 원 | 장 | 김진득 |
| | 고 | 문 | | 정소수 |
| 선 | 전 | 부 | 부 | 장 |
| | | | | 전 |
| 三重縣本部 | 위 | 원 | 장 | 권봉률 |
| 靜岡縣本部 | 위 | 원 | 장 | 박진수 |
| 岐阜縣本部 | 위 | 원 | 장 | 김방현 |
| 福井縣本部 | 위 | 원 | 장 | 황정진 |
| 富山縣本部 | 위 | 원 | 장 | 김병근 |
| 石川縣本部 | 위 | 원 | 장 | 려영상 |

<中國地域>

| | | | | |
|--------------|---|---|---|-----|
| 廣島縣本部 | 위 | 원 | 장 | 량수남 |
| | 고 | 문 | | 김창식 |
| 山口縣本部(야마구찌縣) | 위 | 원 | 장 | 김찬복 |
| | 부 | 위 | 원 | 장 |
| | | | | 황갑봉 |
| 岡山縣本部 | 위 | 원 | 장 | 김봉근 |
| | 부 | 위 | 원 | 장 |
| | | | | 최락기 |
| 鳥取縣本部 | 위 | 원 | 장 | 김상봉 |
| 島根縣本部 | 위 | 원 | 장 | 김정명 |

<九州地域>

| | | | |
|-----|----|------|-----|
| 福岡縣 | 本部 | 위원장 | 정태현 |
| | | 상임고문 | 강은주 |
| 在賀縣 | 本部 | 위원장 | 주상장 |
| | | 부위원장 | 림장일 |
| 長崎縣 | 本部 | 위원장 | 신정수 |
| 大分縣 | 本部 | 위원장 | 변혜원 |
| 熊本縣 | 本部 | 위원장 | 조종태 |
| 鹿兒縣 | 本部 | 위원장 | 장홍권 |
| 宮崎縣 | 本部 | 위원장 | 김진곤 |
| 沖繩縣 | 本部 | 위원장 | 김주섭 |

<東北地域>

| | | | |
|-----|----|-----|-----|
| 宮城縣 | 本部 | 위원장 | 홍태우 |
| 福島縣 | 本部 | 위원장 | 김봉식 |
| 山形縣 | 本部 | 위원장 | 김상기 |
| 岩手縣 | 本部 | 위원장 | 김호진 |
| 秋田縣 | 本部 | 위원장 | 류영하 |
| 青森縣 | 本部 | 위원장 | 송호길 |

<北海道地域>

| | | | |
|-----|-----|-----|---------|
| 北海道 | 本部 | 위원장 | 김문용 |
| 정 치 | 부 부 | 장 | 채홍철 |
| 국 제 | 부 부 | 장 | 채홍철(겸임) |

<四國地域>

| | | | |
|-----|----|-----|-----|
| 香川縣 | 本部 | 위원장 | 김박지 |
| 愛國縣 | 本部 | 위원장 | 리수룡 |
| 德島縣 | 本部 | 위원장 | 김태규 |

高 知 縣 本 部 위 원 장 성석균

바. 산하기관

(1) 단 체

| | | | | |
|-----------------------|---------|-----|-----|-----|
| 재일본조선청년동맹 중앙상임위원회 | 위 원 장 | 고덕우 | | |
| | 부 위 원 장 | 김유의 | 리홍일 | 백일수 |
| | | 서 현 | 임중효 | 조선오 |
| | | 허명도 | | |
| 선 전 부 | 부 장 | 백일수 | | |
| | 부 부 장 | 곽태호 | | |
| 소 속 불 명 | 부 장 | 문진수 | | |
| 조선대학교위원회 | 위 원 장 | 송수일 | | |
| 東京都本部 | 위 원 장 | 허정도 | | |
| 大阪府本部(오사까府) | 위 원 장 | 김룡원 | | |
| 長野縣本部 | 위 원 장 | 최천광 | | |
| 北海道本部 | 위 원 장 | | | |
| 소 속 불 명 | 부 장 | 김만호 | | |
| 재일본조선학생위원회 | 위 원 장 | 리무를 | | |
| 재일본조선류학생동맹 중앙상임위원회 | 위 원 장 | 전세권 | | |
| | 부 위 원 장 | 고대박 | 김 훈 | 배직수 |
| | | 박영치 | 백일수 | 심기봉 |
| | | 조선오 | | |
| 재일본조선주녀성동맹 중앙상임위원회 | 위 원 장 | 김일순 | | |
| | 부 위 원 장 | 강추련 | 김영애 | 김정화 |

리일회 립수련 정희자

상 입 고 문 서자련

고 문 박에영 박정현

중 앙 본 부 부 장 로민애

소 속 불 명 부 장 남봉주

東 京 都 本 部 위 원 장 김정화

고 문 하용례

大 阪 府 本 部(오사까府) 위 원 장 정화섭

千 葉 縣 本 部 고 문 정점분

宮 城 縣 本 部 위 원 장 남경자

北 海 道 本 部(홋카이도) 위 원 장 강춘자

부 위 원 장 서정숙

재일본조선인중앙교육회 회 장 리복남

상 입 리 사 회 제1부 회장

부 회 장 정구일

고 문 손정도

千 葉 縣 教 育 會(지바縣) 고 문 서기련

재일본조선인교직원동맹 위 원 장 채홍열

중앙상임위원회 부 위 원 장 고의갑 김윤근

東 京 部 本 部 위 원 장 구대석

大 阪 府 本 部(오사까府) 위 원 장 송창도

재일본조선과학자협회 회 장 최준하

부 회 장 현승배

재 일본 조선 사 회 과 학 자 협 회 회 장 신희구

중앙상임위원회 부 회 장 김화효

고 문 리시구

| | | | | |
|---------------------|------|------|-----|---------|
| 西日本本部 | 회 | 장 | 리대희 | |
| 재일본조선인 과학기술협회 | 회 | 장 | 신재균 | |
| 중앙상임리사회 | 부회 | 장 | 김문택 | 주현돈 현승배 |
| | | | 홍방부 | 황철홍 |
| 京都支部 | 회 | 장 | 로인수 | |
| 재일본조선인의학협회 | 회 | 장 | 박상현 | |
| 중앙상임리사회 | 고문 | | 김만유 | |
| 소속 불명 | 부 | 장 | 최상우 | |
| 재일본조선 문학예술가동맹 | 위원장 | | 김정수 | |
| 중앙상임위원회 | 부위원장 | | 김두권 | 김아필 박영미 |
| | | | 최환주 | |
| 사무국 | 국 | 장 | 김희영 | |
| | | 상임고문 | 최동욱 | |
| 소속 불명 | 부 | 장 | 리갑준 | 리철우 |
| 문학부시분과위원회 | 위원장 | | 정화흠 | |
| 미술부 | 부 | 장 | 홍영우 | |
| 음악부 | 부 | 장 | 김학근 | |
| 재일본조선 언론출판인협회 | 회장대리 | | 리형구 | |
| | 부회 | 장 | 최우균 | |
| 재일본조선종교인연합회 | 회 | 장 | 백한기 | |
| 재일본조선불교도 협회상임리사회 | 회 | 장 | 홍관수 | |
| | 부회 | 장 | 정창섭 | |
| | 위원장 | | 장대성 | |
| | 고 | 문 | 홍봉수 | |

| | | | | | |
|--------------------|---|-----|-----|-----|-----|
| 재일조선인인권 협회중앙리사회 | 회 | 장 | 조용복 | | |
| | 부 | 위원장 | 강철 | 오상원 | |
| 재일본조선인통일동지회 | 회 | 장 | 황갑성 | | |
| 재일조선인평화통일협회 | 회 | 장 | 리종활 | | |
| | 부 | 회장 | 권영숙 | 진호연 | 최종락 |
| | 간 | 사 | 리창귀 | | |
| 재일본조선법률가협회 | 회 | 장 | 김규승 | | |
| 재일본조선인 평화옹호위원회 | 위 | 원장 | 한계옥 | | |
| 재일본조선인상공연합회 | 리 | 사장 | 김갑진 | 서세교 | 엄장범 |
| 상업리사회 | 부 | 리사장 | 강수일 | 강희남 | 리재규 |
| | 회 | 장 | 량수정 | | |
| | 부 | 회장 | 강택중 | 김갑진 | 김수홍 |
| | | | 김춘순 | 려성근 | 리봉국 |
| | | | 문병언 | 박희덕 | 백명덕 |
| | | | 송두만 | 윤관석 | 최영식 |
| | 고 | 문 | 최창홍 | | |
| 東京都商工會 | 리 | 사장 | 김기차 | | |
| | 회 | 장 | 송두만 | | |
| 소속불명 | 부 | 장 | 손진수 | | |
| 神奈川縣商工會 | 회 | 장 | 최영식 | | |
| 埼玉縣商工會 | 회 | 장 | 김웅석 | | |
| 千葉縣商工會 | 회 | 장 | 남호황 | | |
| | 고 | 문 | 정임달 | | |
| 群馬縣商工會 | 회 | 장 | 최경식 | | |
| 長野縣商工會 | 회 | 장 | 정무진 | | |

| | | | | | | |
|----------------------|------|---|-----|-----|-----|--|
| 大阪府商工會(오사카부) | 회 | 장 | 문병언 | | | |
| 京都府商工會 | 회 | 장 | 정해운 | | | |
| 愛知縣商工會 | 회 | 장 | 김철진 | | | |
| 三重縣商工會 | 회 | 장 | | | | |
| 大分縣商工會 | 회 | 장 | 김광일 | | | |
| 高知縣商工會 | 회 | 장 | 리상균 | | | |
| 青森縣商工會 | 총사무장 | | 오종성 | | | |
| 北海道商工會 | 리사 | 장 | 김희수 | | | |
| | 회 | 장 | 박종습 | | | |
| 재일본조선청년상공회 | 회 | 장 | 조길수 | | | |
| | 부회 | 장 | 려광섭 | | | |
| | 간사 | 장 | 리홍일 | | | |
| 東京都商工會 | 회 | 장 | 홍영수 | | | |
| 神奈川縣商工會 | 회 | 장 | 려광섭 | | | |
| 東京附商工會 | 회 | 장 | 박수만 | | | |
| 재일본조선신용 조합협회상임리사회 | 고 | 문 | 홍봉수 | | | |
| | 회 | 장 | 리범탁 | | | |
| | 부회 | 장 | 주영식 | | | |
| 재일본조선인체육 연합회상임리사회 | 회 | 장 | 김로현 | | | |
| | 부회 | 장 | 김광호 | 김한수 | 성문경 | |
| | | | 신수경 | 주영식 | 정지해 | |
| | 고 | 문 | 백종원 | | | |
| 재일본조선인축구협회 | 회 | 장 | 김로현 | | | |
| | 리 | 사 | 리철화 | | | |
| 재일본조선인야구협회 | 회 | 장 | 정원덕 | | | |

| | | |
|------------------------------|-------|---------|
| 제일본조선인통구협회 | 부 회 장 | 리광명 |
| 제일본조선인육상협회 | 회 장 | 량명원 |
| 제일본조선인유도협회 | 회 장 | 현창귀 |
| 제일본고려대권도련맹 | 고 문 | 곽동의 김경철 |
| | 회 장 | 진진석 |
| 제 일 본 조 선 력 사 고 고 학 협 회 | 회 장 | 전호천 |
| 조 총 련 합 영 사 업 추 진 위 원 회 | 부 회 장 | 진진석 |
| 조 · 일 예술 교류 협회 | 부 회 장 | 김추일 |
| 남북학생회담실현을위한재 일교포학생연합추진위원회 | 위 원 장 | 리수남 |
| 제일본조선인바둑협회 | 회 장 | 구괘만 |
| 조국통일범민족연합 제 일 조 선 인 본 부 | 의 장 | 최일수 |
| | 부 의 장 | 백종호 |
| 조선학교어머니회 중 앙 련 락 회 | 대 표 | 김일순 |

(2) 사 업 체

| | | |
|-------------|-------|-----|
| 구 월 서 방 사 | 장 | 김원택 |
| | 부 사 장 | 전호천 |
| | 고 문 | 김병원 |
| 경 영 국 보 급 부 | 부 장 | 정상희 |
| 자 료 부 | 부 장 | 신영우 |
| 학 우 서 방 사 | 장 | 김영길 |
| | 부 사 장 | 송도현 |
| | 편 집 장 | 리택호 |

| | | | |
|-----|---|------|-----|
| | 고 | 문 | 김창현 |
| 출 | 관 | 국 | 부 |
| 국 | 장 | 송철우 | |
| 근 | 양 | 해 | 운 |
| 사 | 장 | 정희원 | |
| 공 | 동 | 홍 | 업 |
| 주 | 식 | 회 | 사 |
| 부 | 사 | 장 | 리명률 |
| 공 | 화 | 무 | 역 |
| 회 | 장 | 주정덕 | |
| 금 | 강 | 보 | 험 |
| 주 | 식 | 회 | 사 |
| 사 | 장 | 강윤경 | |
| 대 | 현 | 무 | 역 |
| 주 | 식 | 회 | 사 |
| 사 | 장 | 권도근 | |
| 동 | 락 | 상 | 사 |
| 주 | 식 | 회 | 사 |
| 사 | 장 | 조정락 | |
| 동 | 명 | 상 | 사 |
| 사 | 장 | 박찬규 | |
| 대 | 동 | 자 | 동 |
| 차 | 협 | 동 | 조 |
| 합 | 리 | 사 | 장 |
| 권도권 | | | |
| 동 | 해 | 상 | 사 |
| 주 | 식 | 회 | 사 |
| 회 | 장 | 안상택 | |
| 사 | 장 | 윤재수 | |
| 부 | 사 | 장 | 리승현 |
| 동 | 해 | 선 | 박 |
| 주 | 식 | 회 | 사 |
| 사 | 장 | 이등호광 | |
| 부 | 동 | 상 | 사 |
| 사 | 장 | 김인권 | |
| 요 | 꼬 | 하 | 마 |
| 유 | 니 | 회 | 사 |
| 사 | 장 | 김동구 | |
| 운 | 산 | 광 | 산 |
| 주 | 식 | 회 | 사 |
| 사 | 장 | 조정락 | |
| 류 | 흥 | 무 | 역 |
| 주 | 식 | 회 | 사 |
| 사 | 장 | 박희원 | |
| 조 | 선 | 건 | 설 |
| 무 | 역 | 회 | 사 |
| 사 | 장 | 강원주 | |
| 조 | 선 | 광 | 산 |
| 주 | 식 | 회 | 사 |
| 사 | 장 | 류종문 | |
| 조 | 선 | 레 | 코 |
| 드 | 사 | 사 | 장 |
| 리인재 | | | |
| 조 | 선 | 산 | 업 |
| 주 | 식 | 회 | 사 |
| 사 | 장 | 김진식 | |
| 소 | 속 | 불 | 명 |
| 부 | 장 | 김동욱 | |
| 조 | 선 | 인 | 협 |
| 동 | 상 | 사 | 주 |
| 식 | 회 | 사 | 장 |
| 정희승 | | | |
| 조 | 선 | 외 | 국 |
| 선 | 박 | 사 | 업 |
| 회 | 사 | 장 | 백익봉 |
| 조 | 선 | 세 | 2 |
| 설 | 비 | 수 | 입 |
| 상 | 사 | 사 | 장 |
| 전순식 | | | |

| | | | |
|-------------|-----|---|-----|
| 조선출판물수출입상사 | 사 | 장 | 김기준 |
| 조선특산물판매주식회사 | 사 | 장 | 안수렬 |
| | 부 사 | 장 | 박선종 |
| 조일수출입상사 | 사 | 장 | 윤제수 |
| 소 속 불 명 | 부 | 장 | 배상훈 |
| 조총련삼영주식회사 | 사 | 장 | 문홍선 |
| | 부 사 | 장 | 문일선 |
| 조총련애국교역상사 | 사 | 장 | 김주년 |
| 중 외 려 행 사 | 사 | 장 | 안광선 |
| 해양약업주식회사 | 사 | 장 | 최재영 |

(3) 언론 · 출판단체

| | | | |
|-----------|-----|---|---------|
| 조 선 신 보 사 | 사 | 장 | 김원택 |
| | 부 사 | 장 | 리정로 |
| | 주 | 필 | 최우균 |
| 편 집 국 | 국 | 장 | 손진영 |
| 소 속 불 명 | 부 국 | 장 | 강두환 오기욱 |
| | 부 | 장 | 김청일 원영철 |
| | 부 부 | 장 | 강희봉 |
| | 기 | 자 | 강두환 박길훈 |
| 조 선 화 보 사 | 사 | 장 | 문동건 |
| | 부 사 | 장 | 김영수 |
| 편 집 국 | 국 | 장 | |
| 소 속 불 명 | 부 | 장 | 문광선 |
| 조 선 통 신 사 | 사 | 장 | 손진형 |
| | 부 사 | 장 | 양인원 |

| | | | | | |
|---|---|---|---|---|-------------|
| | | | 주 | 필 | 최우균 |
| | | | 고 | 문 | 강택중 |
| 편 | 집 | 국 | 국 | 장 | 유 건 |
| 편 | 집 | 부 | 부 | 장 | 신건시 |
| 조 | 선 | 청 | 년 | 사 | 장 박동영 |
| | | | 부 | 편 | 집 장 리도순 |
| | | | 책 | 임 | 자 서 현 |
| 시 | 대 | 사 | 사 | 장 | 리복남 |
| | | | 부 | 사 | 장 김성철 |
| 조 | 국 | 사 | 사 | 장 | 김상철 |
| 조 | 선 | 문 | 예 | 사 | 장 최환주 |
| 통 | 일 | 평 | 론 | 사 | 장 황갑성 |
| 민 | 족 | 시 | 보 | 사 | 장 김용원 |
| 출 | 판 | 협 | 동 | 조 | 합 사무국 장 김세권 |

(4) 기 타

| | | | | | | | |
|---|---|---|---|---|-----|---|---------------|
| 조 | 선 | 대 | 학 | 교 | 학 | 장 | 남시우 |
| | | | | | 명 | 예 | 학 장 한덕수 |
| | | | | | 제1부 | 학 | 장 조용복 |
| | | | | | 부 | 학 | 장 박용곤 성규영 신재균 |
| | | | | | | | 현원석 |
| 교 | 양 | 부 | 부 | 장 | 홍 | 정 | 수 |
| 정 | 치 | 경 | 제 | 학 | 부 | 장 | 배진구 |
| 경 | 영 | 학 | 부 | 장 | 오 | 규 | 상 |
| 력 | 사 | 지 | 리 | 학 | 부 | 장 | 고병운 |
| 문 | 학 | 부 | 장 | 김 | 윤 | 호 | |

| | | | | |
|-------------------|---------|-----|-----|-----|
| 외 국 어 학 부 | 학 부 장 | 양남인 | | |
| 리 학 부 | 학 부 장 | 장병태 | | |
| | 부 학 부 장 | 홍장택 | | |
| 사 범 교 육 학 부 | 학 부 장 | 구대석 | | |
| | 부 학 부 장 | 전원치 | | |
| 공 학 부 | 부 학 부 장 | 황철홍 | | |
| 소 속 불 명 | 학 부 장 | 김광현 | 류진태 | 리춘원 |
| | | 배진 | | |
| | 부 학 부 장 | 김학률 | 조한주 | |
| | 강 좌 장 | 리영수 | 박준영 | 오향숙 |
| | | 윤필석 | | |
| | 교 수 | 류창하 | | |
| | 교 원 | 강일춘 | 권원호 | 서충언 |
| | | 손지원 | 오규상 | 유태성 |
| | | 최용해 | | |
| 도 서 관 | 관 장 | | | |
| 소 속 불 명 | 과 장 | 권순기 | | |
| 동 경 조 선 중 고 급 학 교 | 교 장 | 구대석 | | |
| 교 무 부 | 부 장 | 리삼재 | | |
| 총 련 중 앙 학 원 | 원 장 | | | |
| 교 무 부 | 부 장 | 류성정 | | |
| 소 속 불 명 | 강 좌 장 | 서덕근 | 최홍 | |
| 총 련 경 제 학 원 | 원 장 | 홍영희 | | |
| 조 선 문 제 연 구 소 | 소 장 | 신희구 | | |
| | 상 입 리 사 | 강행우 | | |
| 소 속 불 명 | 부 장 | 김영수 | | |

| | | |
|-------------|---------|-----|
| | 연 구 원 | 태석실 |
| 조선미술연구소 | 소 장 | 허 운 |
| 조선예술연구소 | 소 장 | 리철우 |
| 금강산가극단 | 단 장 | 김홍철 |
| | 부 단 장 | 김경화 |
| | 상 임 고 문 | 홍령월 |
| 소 속 불 명 | 공 훈 배 우 | 리영수 |
| | 작 가 | 김성철 |
| 후 원 회 | 부 회 장 | 리주원 |
| 재일조선인예술단 | 단 장 | 홍령월 |
| | 부 단 장 | 김경화 |
| | 총 무 | 장기생 |
| 재일조선학생소년예술단 | 단 장 | 황진성 |
| 재일조선축구단 | 단 장 | 김광호 |
| 총련영화제작소 | 소 장 | 려운각 |
| 총련공화병원 | 원 장 | 유순봉 |
| 니시아라이병원 | 원 장 | 김만유 |
| | 부 단 장 | 김일우 |

8. 국제친선단체

8. 국제친선단체

가. 아세아·태평양지역

(1) 조선·「네팔」친선협회

위 원 장 천연옥

부 위 원 장 최용근

(2) 조선·「뉴질랜드」친선협회

위 원 장

서 기 장 허광옥

(3) 조선·「라오스」친선협회

위 원 장 리철봉

부 위 원 장 최정환 한현섭

(4) 조선·「몰디브」친선협회(말디브)

위 원 장 오문한

(5) 조선·「말레이시아」친선협회

위 원 장

(6) 조선·「몽골」친선협회

위 원 장 림경숙

부 위 원 장 박용배 우종학 천연옥 최정환 한홍섭

서 기 장 변승덕

(7) 조선·「방글라데시」친선협회(방글라데슈)

위 원 장 송상섭

부 위 원 장 최정환

(8) 조선·「브루나이」 친선협회(브루나이)

위 원 장 최정환

(9) 조선·「스리랑카」 친선협회

위 원 장 강병모

부 위 원 장 오문한

(10) 조선·「싱가포르」 친선협회

위 원 장 리영섭

부 위 원 장 천연옥

(11) 조선·「아프가니스탄」 친선협회

위 원 장 리종주

부 위 원 장 오문한 천연옥

(12) 조선·「베트남」 친선협회(월남)

위 원 장 려원구

부 위 원 장 리관수 천연옥 한종섭 홍현종

(13) 조선·「인도」 친선협회(인디아)

위 원 장 렬순길

부 위 원 장 강창남 빙달주 오문한 장세극 천연옥

최규철 최정환

(14) 조선·「인도네시아」 친선협회

위 원 장 홍선옥

(15) 조선·「일본」 우호친선협회

최 고 고 문 김용순

고 문 정준기 최문선

회 장 송호경

부 회 장 강영섭 김국훈 김영호 리성록 리철신

박태호 오문환 장재언 정신혁

서 기 장 강중훈

부 서 기 장 김동철

상 무 위 원 백봉규 송일호 현성진

(16) 조선·「중국」 친선협회

위 원 장 김수학

부 위 원 장 김봉철 김영익 리철신 오문환 우기남

천연옥 최정환 홍선옥 황익수

상 무 위 원 강석승

평안북도위원회 위 원 장 김창룡

량강도위원회 위 원 장 정봉상

황해북도위원회 위 원 장 김인중

함경북도위원회 위 원 장

(17) 조선·「캄푸치아」 친선협회(캄보자)

위 원 장 최정환

(18) 조선 · 「타이」 친선협회

위 원 장 천연옥

부 위 원 장 장세극

(19) 조선 · 「파키스탄」 친선협회

위 원 장 김수학

부 위 원 장 오문한 장세극 천연옥 홍선옥

서 기 장 리영선

(20) 조선 · 「파푸아뉴기니」 친선협회(파푸아뉴기니아)

위 원 장 전영률

서 기 장 변승덕

(21) 조선 · 「피지」 친선협회

위 원 장 로성찬

(22) 조선 · 「필리핀」 친선협회

위 원 장 오문한

(23) 조선 · 「오스트레일리아」 친선협회(오스트랄리아)

위 원 장 천연옥

부 위 원 장 최용근

서 기 장 허광욱

(24) 조선 · 「타지키스탄」 친선협회(따췌끼스뎨)

위 원 장 리성호

나. 중동지역

(1) 조선·「레바논」친선협회

위 원 장

부 위 원 장

(2) 조선·「리비아」친선협회

위 원 장 림순길

부 위 원 장 리성호 리석룡 천연옥 최영삼

(3) 조선·「모리타니」친선협회(모리따니)

위 원 장 류금선

(4) 조선·「모로코」친선협회(마로끄)

위 원 장 전기갑

(5) 조선·「수단」친선협회

위 원 장 송석환

부 위 원 장 리성호 리철신 백리순 정인순 천연옥

(6) 조선·「시리아」친선협회(수리아)

위 원 장 림경숙

부 위 원 장 리석룡 리성호 리철신 천연옥 홍일천

(7) 조선·「알제리」친선협회

위 원 장 림경숙

부 위 원 장 김상준 리경삼 리성호 리철신 리춘형

천연옥

(8) 조선·「이집트」 친선협회(에집트)

위 원 장 변영립

부 위 원 장 김상준 리석룡 리성호 박정함 한동환
홍일천

(9) 조선·「에멘」 친선협회

위 원 장 리성호

부 위 원 장 김득준 박명옥

(10) 조선·「요르단」 친선협회

위 원 장 리진수

부 위 원 장 리성호

(11) 조선·「이라크」 친선협회

위 원 장 김복신

(12) 조선·「이란」 친선협회

위 원 장 리원일

부 위 원 장 강창남 김진범 천연옥

(13) 조선·「팔레스타인」 친선 및 연대성위원회(팔레스티나)

위 원 장 립순길

부 위 원 장 계장환 김상준 리석룡

(14) 조선·「튀니지」친선협회(튀니지)

위 원 장 천연옥

부 위 원 장 김치호

다. 아주시역

(1) 조선·「가나」친선협회

위 원 장 김동규

(2) 조선·「감비아」친선협회

위 원 장 박민수

(3) 조선·「기니」친선협회(기네)

위 원 장 정하철

부 위 원 장 리성호

(4) 조선·「기니비사우」친선협회(기네비사우)

위 원 장 리재운

(5) 조선·「나미비아」친선협회

위 원 장 천연옥

(6) 조선·「나이지리아」친선협회(나이지리아)

위 원 장 송재성

부 위 원 장 주종일

(7) 조선·「니제르」친선협회

위 원 장 천연옥

부 위 원 장

(8) 조선·「레소토」친선협회

위 원 장 김치호

(9) 조선·「르완다」친선협회

위 원 장 리종주

부 위 원 장 엄덕환

(10) 조선·「마다가스카르」친선협회(마다가스카르)

위 원 장 장 철

부 위 원 장 리성호 박용배 우중학

(11) 조선·「말리」친선협회

위 원 장 윤기정

부 위 원 장 김상준 리성호 리철신 천연옥

(12) 조선·「모리셔스」친선협회

위 원 장 최현덕

부 위 원 장 최영화

(13) 조선·「모잠비크」친선협회(모잠비크)

위 원 장 김국훈

부 위 원 장 김상준 리석룡 리진수

(14) 조선 · 「베냉」 친선협회(베닌)

위 원 장

(15) 조선 · 「카보베르데」 친선 및 연대성위원회(베르데갑)

위 원 장

(16) 조선 · 「부룬디」 친선협회

위 원 장 김창국

부 위 원 장 최현덕 함영호

(17) 조선 · 「부르키나파소」 친선협회(부르끼나파쏘)

위 원 장 우종학

부 위 원 장 최관홍

(18) 조선 · 「상투메 프린시페」 친선협회(산토메 프린시페)

위 원 장 최기룡

부 위 원 장 리석룡

(19) 조선 · 「세네갈」 친선협회

위 원 장 최희정

부 위 원 장 한종섭

(20) 조선 · 「세이셸」 친선협회(세이셸)

위 원 장 최순서

(21) 조선 · 「시에라리온」 친선협회(시에라레온)

위 원 장 리철신

부 위 원 장 김창룡

(22) 조선 · 「앙골라」 친선협회

위 원 장 리철신

부 위 원 장 강정철 안복만

(23) 조선 · 「에티오피아」 친선 및 연대성위원회

위 원 장 리원일

부 위 원 장 리석룡 천연옥

(24) 조선 · 「우간다」 친선협회

위 원 장 심홍규

부 위 원 장 김광수 안복만

(25) 조선 · 「자이르」 친선협회

위 원 장 명창선

부 위 원 장 리철신

(26) 조선 · 「잠비아」 친선협회

위 원 장 전극만

부 위 원 장 김영신 차병진

(27) 조선 · 「적도기니」 친선협회(적도기네)

위 원 장 지재룡

(28) 조선 · 「중앙아프리카」 친선협회

위 원 장 리재운
서 기 장 차병진 천연옥

(29) 조선·「짐바브웨」 친선협회

위 원 장 최성숙
부 위 원 장 천연옥

(30) 조선·「코트디부아르」 친선협회(코뜨디부아르)

위 원 장 이상설

(31) 조선·「민주공고」 친선협회(민주공고)

위 원 장 천연옥
부 위 원 장 김춘근 최현덕

(32) 조선·「탄자니아」 친선협회

위 원 장 최기룡
부 위 원 장 김창국 차병진

(33) 조선·「토고」 친선협회(또고)

위 원 장 정하철
부 위 원 장 강정철 강희진 김상준

라. 구주지역

(1) 조선·「노르웨이」 친선협회

위 원 장 최장룡

(2) 조선 · 「덴마크」 친선협회(단마르크)

위 원 장 정동욱

부 위 원 장 전형진 한내철 한익수

(3) 조선 · 「러시아」 친선협회(로씨야)

위 원 장 리성호

부 위 원 장 김룡수 량달주 오문한

(4) 조선 · 「루마니아」 친선협회(로므니아)

위 원 장 리재윤

부 위 원 장 김룡수 김부일 량달주 박정함 오문한

(5) 조선 · 「룩셈부르크」 친선협회(룩셈부르그)

위 원 장

(6) 조선 · 「몰타」 친선협회(말따)

위 원 장 윤 서

부 위 원 장 한석구

(7) 조선 · 「벨기에」 친선협회(벨지끄)

위 원 장 리철신

(8) 조선 · 「벨로루시」 친선협회(벨라루씨)

위 원 장 장일남

(9) 조선 · 「불가리아」 친선협회(벌가리아)

위 원 장 최기룡

부 위 원 장 김룡수 김철식 문재철 오분한

(10) 조선·「프랑스」 친선위원회

위 원 장 김경완

(11) 조선·「독일」 친선협회(도이칠란드)

위 원 장 김철식

부 위 원 장 전영진

(12) 조선·「스웨덴」 친선협회(스웨리예)

위 원 장 김룡수

부 위 원 장 김도윤

(13) 조선·「스위스」 친선협회

위 원 장 량달주

(14) 조선·「스페인(에스파냐)」 친선협회(에스빠냐)

위 원 장 박영시

(15) 조선·「아이슬란드」 친선협회(이슬란드)

위 원 장 리철신

(16) 조선·「아일랜드」 친선협회

위 원 장 김영남

부 위 원 장 리철신

(17) 조선 · 「영국」 친선협회

위 원 장 양형섭

(18) 조선 · 「오스트리아」 친선협회(오지리)

위 원 장 홍선옥

부 위 원 장 한익수

(19) 조선 · 「우크라이나」 친선협회

위 원 장 김학섭

(20) 조선 · 「유고슬라비아」 친선협회

위 원 장 리성호

(21) 조선 · 「이탈리아」 친선협회(이탈리아)

위 원 장

부 위 원 장 최용근 한선국

(22) 조선 · 「체코」 친선협회(체스코)

위 원 장 리시후

부 위 원 장 박세윤

(23) 조선 · 「카자흐스탄」 친선협회(까자흐스탄)

위 원 장 김룡수

부 위 원 장 최홍일

(24) 조선 · 「키르기스스탄」 친선협회(끼르기즈스탄)

위 원 장 임정상

(25) 조선 · 「타지키스탄」 친선협회(따쥬끼스뎨)

위 원 장 리성호

부 위 원 장 김경호

(26) 조선 · 「키프로스」 친선협회(끼쁘로스)

위 원 장

(27) 조선 · 「터키」 친선협회(토이기)

위 원 장 천연옥

(28) 조선 · 「포르투갈」 친선협회

위 원 장 한희호

부 위 원 장 리철신

(29) 조선 · 「폴란드」 친선협회(뿔스까)

위 원 장 오성렬

부 위 원 장 리성호 박영협 오문한

(30) 조선 · 「핀란드」 친선협회

위 원 장 김정숙

부 위 원 장 강정철 량달주 리철신 박영시 정광원
최용근

(31) 조선 · 「네덜란드(화란)」 친선협회(네데를란드)

위 원 장 리성호

(32) 조선·「회람」 친선협회

위 원 장 리철신

(33) 조선·「키르기즈스탄」 친선협회(끼르기즈스탄)

부 위 원 장 김상호

마. 미주지역

(1) 조선·「가이아나」 친선협회

위 원 장 리몽호

부 위 원 장 최윤식

(2) 조선·「니과라과」 연대성 위원회(니파라과)

위 원 장 최정근

부 위 원 장 량달주 리철신 오문한 정순도

(3) 조선·「도미니카」 친선협회(도미니까)

위 원 장 로성찬

(4) 조선·「멕시코」 친선협회(메히꼬)

위 원 장 김영남

(5) 조선·「바베이도스」 친선협회(바베이도즈)

위 원 장

(6) 조선·「베네수엘라」 친선협회

위 원 장 박관오

(7) 조선·「볼리비아」친선문화협회

위 원 장 량달주

(8) 조선·「브라질」친선문화협회

위 원 장 량달주

(9) 조선·「세인트루시아」친선협회(세인트 루씨아)

위 원 장

(10) 조선·「수리남」친선협회

위 원 장 지재룡

(11) 조선·「아르헨티나」친선협회(아르헨띠나)

위 원 장 주현옥

(12) 조선·「에콰도르」친선협회(에꽈도르)

위 원 장 한기원

(13) 조선·「우루과이」친선협회

위 원 장 채준명

(14) 조선·「자메이카」친선협회(저메이커)

부 위 원 장 김진범

(15) 조선·「칠레」친선협회

위 원 장

(16) 조선 · 「캐나다」 친선협회(카나다)

위 원 장 한익수

(17) 조선 · 「코스타리카」 친선협회(코스타 리까)

위 원 장 리용익

(18) 조선 · 「콜롬비아」 친선협회(콜롬비아)

위 원 장 로성찬

부 위 원 장 김정환 장세극

(19) 조선 · 「쿠바」 단결위원회(쿠바)

위 원 장 최기룡

부 위 원 장 강중팔 김경호 김봉희 김진범 량달주
리진수 리철신 문재철 심홍규 오문한
최현덕

서 기 장 김도윤

(20) 조선 · 「트리니다드 토바고」 친선협회(트리니다드 토바고)

위 원 장 김진범

(21) 조선 · 「파나마」 친선협회(파나마)

위 원 장 김국훈

부 위 원 장 김창국

(22) 조선 · 「페루」 친선협회(페루)

위 원 장 채준병

바. 기 타

(1) 조선·「대양주」친선협회

위 원 장 오문환

(2) 조선·「라틴아메리카」및 「카리브」해 지역 친선협회

위 원 장 김진범

부 위 원 장 장세극

사 무 장 리호열

(3) 조선·「아프리카」친선협회

위 원 장

9. 재 외 공 관

9. 재외공관

가. 대 사 관

<아·태지역>

(1) 네 팔

| | | | | | |
|---|---|-----|---------|-----|-----|
| 대 | 사 | 김태중 | | | |
| 참 | 사 | 관 | 김명흡 오상희 | | |
| 2 | 등 | 서 | 기 | 관 | 한용두 |
| 외 | 신 | 관 | 김철운 | | |
| 주 | 재 | 원 | 박영찬 | 박현조 | |

(2) 라 오 스

| | | | | | |
|---|---|-----|-----|-----|-----|
| 대 | 사 | 림용걸 | | | |
| 참 | 사 | 관 | | | |
| 1 | 등 | 서 | 기 | 관 | 채락원 |
| 주 | 재 | 원 | 리복선 | 리재웅 | 정용령 |

(3) 말 레 이 시 아

| | | | | | | |
|---|---|-----|-----|-----|-----|-----|
| 대 | 사 | 김자룡 | | | | |
| 참 | 사 | 관 | 정운엽 | 지재숙 | | |
| 1 | 등 | 서 | 기 | 관 | 김영남 | 리수길 |
| 2 | 등 | 서 | 기 | 관 | 림규도 | |
| 주 | 재 | 원 | 박 | 일 | | |

(4) 몰 디 브(말 디 브)

| | | |
|---|---|---------|
| 대 | 사 | 박명구(겸임) |
|---|---|---------|

(5) 몽 골

| | | |
|---|---|-----|
| 대 | 사 | 전장용 |
|---|---|-----|

참 사 관 최현구
2 등 서 기 관 김정철 김준식
3 등 서 기 관 김석호
주 재 원 정호일 최희동

(6) 방글라데시(방글라데슈)

대 사 리상일
참 사 관 강일룡(정무) 백일룡(상무)
1 등 서 기 관 강해봉(경제)
2 등 서 기 관 송인호(상무)
3 등 서 기 관 김용남
행 정 관 홍성철

(7) 베트남(월남)

대 사 리 흥
참 사 관 김성철 심성철
1 등 서 기 관 김영필 김원남 노재현
2 등 서 기 관 김경근 리희준 엄원근
무 관 송연섭(상좌)

(8) 스리랑카

대 사 박명구(겸임)

(9) 싱가포르

대 사 유재한
참 사 관 배상학

2 등 서 기 관 홍원수
주 재 원 리영호
무 역 대 표 부 대 표
부 대 표 김영삼
무 역 서 기 관 김문종 리용남
주 재 원 김재원 송남선

(10) 아프가니스탄

대 사

(11) 인도(인디아)

대 사 박명구(겸임)
참 사 관 김완순 정대룡 최재환 한 근
1 등 서 기 관 리진우 박춘일
2 등 서 기 관 김석철 염진청 최중균
3 등 서 기 관 리동균 정선희 조종호 연 일
주 재 원 김창세
무 관 리홍걸(상좌)

(12) 인도네시아

대 사 김병홍(겸임)
참 사 관 로학림 리일남
1 등 서 기 관 김두남 리강철 리달성 리종섭 리창권
안영학 황명수
2 등 서 기 관
3 등 서 기 관 강현국 김청수 임석일 전일호 정명일

황세건
 주 제 원 김송일 한송진
 부 관 박종호
 부 무 관 김명철

(13) 중 국

립시대리대사 송봉환
 참 사 관 김봉술 김정웅 리승운 조희경 최한춘
 오태봉 리기범
 1 등 서 기 관 김명선 김명훈 김영수 김용철 김중보
 김춘덕 리명길 박명수 엄병일 유인관
 한용호 한재풍
 2 등 서 기 관 구학철 김용남 리관희 리호영 장영진
 진관규
 3 등 서 기 관 고임막 김영룡 김춘삼 리철수 리태호
 박명호 방창선 서승권 전영남 정동길
 정홍섭 조근욱
 주 제 원 강광호 강길환 리호송
 부 관 강일보(대좌)
 부 무 관 김현진

(14) 캄보디아(캄보자)

대 사 김정남
 참 사 관 임국중
 1 등 서 기 관 권창원
 2 등 서 기 관 김 철 홍인철

3 등 서 기 관 박세학

행 정 관 강명국 김광국 리경원 리송남 석종명
신흥철 전평석

(15) 타 이

대 사 조인철

참 사 관 노경철 방성해 최대성 홍순경

2 등 서 기 관 김영남 리종희

3 등 서 기 관 백진성

주 재 원 리운식 박정남 유기영

(16) 파키스탄(파키스탄이슬람교련맹, 쥬네조)

대 사 림희성

참 사 관 강태운 리만옥

1 등 서 기 관 김광수

2 등 서 기 관 김룡성

3 등 서 기 관 강정국

주 재 원 석정명 최인성 최 훈

무 관 김일룡(대좌)

(17) 파푸아뉴기니(파푸아뉴기니아)

대 사 김응조

(18) 바누아투

대 사 김병홍(겸임)

(19) 브루나이(브루나이)

대 사 김병홍(겸임)

<중동지역>

(1) 레 바논

대 사 정춘근(겸임)

(2) 리 비 아

대 사 최인섭

참 사 관 김일건 라춘애 리관기 조희철 진동연

1 등 서 기 관 강길윤 노재현 리영진

2 등 서 기 관 김택준 김철호

3 등 서 기 관 김관무 김관일 김한복 리경철 리상응

주천관 한남진

행 정 관 진명신

주 채 원 구도섭 전명신 채효현

무 관 고용국

(3) 모로코(마로코)

대 사 백용호(겸임)

(4) 모리타니(모리타니)

대 사 박호일

(5) 사하라아랍(서부사하라)

대 사

(6) 수 단

대 사 문성모(겸임)

(7) 시리아(수리아)

대 사 정춘근(겸임)

참 사 관 리병도 신해준 장령담

2 등 서 기 관 김광현 황경남

3 등 서 기 관 리 혁

주 재 원 박춘설 황영남

무 관 최동원(대좌)

(8) 알 제 리

대 사

참 사 관 김관협 김희손

1 등 서 기 관 박수식

2 등 서 기 관 채효진

3 등 서 기 관 허용수

(9) 예 멘

대 사 백용호(겸임)

참 사 관 김재원 로상희 최인근

1 등 서 기 관 손광섭 주 왕

2 등 서 기 관 정원찬

3 등 서 기 관 유규환

행 정 관 최광혁

주 재 원 김광철

무 관 박복일

무 관 보 박근덕

(10) 오 만 추 장 국

대 사 백용호(겸임)

(11) 요 르 단

대 사

참 사 관 김세현(상무)

1 등 서 기 관 리병식(상무)

3 등 서 기 관 주동일(정무)

(12) 이 란

대 사 김영무

참 사 관 강인준 김창일

2 등 서 기 관 김 송 리상린

3 등 서 기 관 김병하 박종만 홍복길

주 재 원 문 필 송덕렴

무 관 차대선

무 관 보 김명철

(13) 이집트(에집트)

대 사 백용호(겸임)

공 사 강철현

참 사 관 리광남 정인송 주필준 표창건

1 등 서 기 관 정인길

2 등 서 기 관 김문신 김영길 김정기 리정길 홍기철
3 등 서 기 관 리순휘 맹시훈 방영철 석경철 최 강
최형산
주 재 원 리창구
무 관 리 철(대좌)

(14) 튀니지(튀니지)

대 사 최인섭(겸임)

(15) 팔레스타인(팔레스티나)

대 사

<아주지역>

(1) 가 나

대 사
참 사 관 조성주
2 등 서 기 관 김효식
3 등 서 기 관 리철송
주 재 원 최병남
단 장 김경연
기 술 자 공이호 심경범
통 역 최충식
주체시험농장 지배인

(2) 가 붕

대 사 리영학(겸임)

(3) 감 비 아

대 사

(4) 기 니(기 네)

대 사 박창석(겸임)

(5) 기니비사우(기네비싸우)

대 사

(6) 나이지리아(나이지리아)

대 사 길문영

참 사 관 리동웅 오을록

2 등 서 기 관 박창욱 안명국

3 등 서 기 관 박남영 안선정 오창환 한만혁

주 제 원 김명호

무 관 전창준(대좌)

(7) 나 미 비 아

대 사 로민수(겸임)

(8) 니 제 르

대 사 박성일

(9) 라이베리아(리베리아)

대 사 최인섭(겸임)

(10) 레 소 토

대 사

(11) 르 완 다

대 사 리광록(겸임)

(12) 마다가스카르(마다가스까르)

대 사 리영학(겸임)

참 사 관 김광호 김덕현 김병연 조태건

3 등 서 기 관 김선룡 김창민 박창업 윤영일

(13) 말 라 위

대 사

(14) 말 리

대 사 박창석(겸임)

참 사 관 박창명

2 등 서 기 관 김이선

3 등 서 기 관 송 원

행 정 관 최백화

(15) 모 리 셔 스

대 사 리영학(겸임)

(16) 모잠비크(모잠비꼬)

대 사 로민수(겸임)

(17) 베 냉(베 닌)

대 사 리인식(점입)

(18) 보츠와나(보쯔와나)

대 사

(19) 부르키나파소(부르끼나파쏘)

대 사 리선희

(20) 부 룬 디

대 사 김당수(점입)

(21) 상투메 프린시페(산토메 프린시페)

대 사 현 식

(22) 세 네 갈

대 사

참 사 관 홍동규

2 등 서 기 관 백성학 현기용

3 등 서 기 관 리성귀

행 정 관 홍은규

(23) 세이셸(세이셴)

대 사 리영학(점입)

(24) 소 말 리 아

대 사 김룡수

(25) 시에라리온(시에라레온)

대 사 박창석(겸임)

(26) 앙 골 라

대 사 한봉춘(겸임)

(27) 우 간 다

대 사 김당수

참 사 관 리준황 임명호 최용상

1 등 서 기 관 오창식

2 등 서 기 관 공일성

(28) 에 티 오 피 아

대 사 문성모(겸임)

참 사 관 리경일

1 등 서 기 관 김현일

2 등 서 기 관 리택선 조호성

3 등 서 기 관 강준호 리창화 리천명

무 관 고용국

무 관 보 김명철

(29) 자 이 르

대 사 한봉춘(겸임)

참 사 관 한석민

1 등 서 기 관 김수일
2 등 서 기 관 김상학
3 등 서 기 관 송창식
행 정 관 함인복
주 재 원 정철국

(30) 잠 비 아

대 사 박병중
3 등 서 기 관 안춘일 주진혁
행 정 관 김기수

(31) 적도기니(적도기네)

대 사 박명학
2 등 서 기 관 박만동
3 등 서 기 관 김도원
주 재 원 장상민

(32) 중앙아프리카

대 사 한봉춘(점입)

(33) 지 부 티

대 사 문성모(점입)

(34) 짐 바 브 웨

대 사 로민수(점입)
참 사 관 리창일 리효석 마우천

2 등 서 기 관 리송현

3 등 서 기 관 고수철

주 재 원 마동휘

(35) 차 드

대 사 리영학(겸임)

(36) 카메룬(까메룬)

대 사 리영학(겸임)

(37) 카보베르데(베르데갑)

대 사 리인석(겸임)

(38) 케냐(케니아)

대 사 로민수(겸임)

(39) 코 모 르

대 사 리형연

(40) 코트디부와르(코뜨디와르)

대 사 리재성

(41) 콩 고(콩 고)

대 사 한봉춘(겸임)

(42) 탄 자 니 아

대 사

참 사 관 강성국 김태만 박장원
1 등 서 기 관 리창호 리홍선
2 등 서 기 관 홍병섭
3 등 서 기 관 리상혁 손달언
주 재 원 송일혁 최광수

(43) 토 고(또 고)

대 사
1 등 서 기 관 김신철
2 등 서 기 관 김성훈
3 등 서 기 관 리동선

<구주지역>

(1) 노 르 웨 이

대 사 김홍립(겸임)

(2) 덴마크(단마르크)

대 사 손무신(겸임)
참 사 관 조룡철 최동세
2 등 서 기 관 박근광
3 등 서 기 관 채용호
행 정 관 조성택

(3) 라트비아(라뜨비아)

대 사 손무신(겸임)

(4) 루마니아(로르니아)

대 사 김만익(겸임)
2 등 서 기 관 김류철
3 등 서 기 관 리호군 오정식 임성욱 장정운
주 재 원 정경환 주승엽
무 관 리치호

(5) 리 투 아 니 아

대 사

(6) 마케도니아(마께도니아)

대 사 김만희

(7) 몰 타(말 따)

대 사 최인섭(겸임)

(8) 불가리아(벌가리아)

대 사 김만익(겸임)
참 사 관 조임수
2 등 서 기 관 김경석 김래진 김성남 김장덕 오인준
3 등 서 기 관 김명훈 김윤호 김일용
행 정 관 김지송 리주남
무 관 조종철(대좌)

(9) 키프로스(끼쁘로스)

대 사 백용호(겸임)

(10) 스웨덴(스웨리에)

대 사 손무신(겸임)
참 사 관 전독찬 최춘영 홍춘원(상무)
2 등 서 기 관 김용남
주 제 원 강준행 백성철

(11) 스 위 스

대 사 리 철
참 사 관 리선기 럽룡택
2 등 서 기 관 문용건
주 제 관 박룡런

○조선대외보험

스 위 스 지 사 대 표 김덕만
지 사 원 김태일 박세용 박수희
리용철(조선대외보험상사 국장)

(12) 슬 로 베 니 아

대 사 박상암(겸임)

(13) 아이슬란드(이슬란드)

대 사 김홍립(겸임)

(14) 알 바 니 아

대 사 김원호

(15) 오스트리아(오지리)

대 사 김광섭
참 사 관 김익섭 김홍범
1 등 서 기 관 강길현
2 등 서 기 관 명길현(상무) 안영환
3 등 서 기 관 김광식 전철호(상무) 최형삼 채형빈 함선훈

(16) 신 유고련방

대 사
참 사 관 김평일 유경남
2 등 서 기 관 김유철 오명근 조호성
행 정 관 김재봉 립성호
주 재 원 리남섭 리삼갑
무 관 정송산

(17) 체 코

대 사 대 리 김정남
2 등 서 기 관 김용일(정무, 경제)
외 신 관 장기선

(18) 슬로바키아(슬로벤스꼬)

림시대리대사 리병갑

(19) 포르투갈(쁘르뚜갈)

대 사

(20) 폴란드(뿔스카)

대 사 대 리 김평일

1 등 서 기 관 조기왕
주 재 원 김원송
부 관 환경식(대좌)

(21) 핀 란 드

대 사 손무신(겸임)
참 사 관 김정남 리주관
2 등 서 기 관 진선업
주 재 원 주경훈 황성일

(22) 헝가리(헝그리아)

대 사 대 리 박상암(겸임)
1 등 서 기 관 한청일(경제)
3 등 서 기 관 주왕한(정무)

(23) 보스니아-헤르체고비나(보스니아-헤르쎌고비나)

대 사 박상암(겸임)

(24) 흐 르 바 쯔 까

대 사 박상암(겸임)

<독립국가연합(CIS)>

(25) 러시아(로씨야)

대 사 박의춘
공 사 참 사 관 김태현
참 사 관 김룡건 김용영 김장철 김창현 김형국

| | | | | | |
|-----------|---------|-----|-----|-----|-----|
| | 리성록 | 리영철 | 림홍택 | 문병학 | 윤명진 |
| | 윤정호 | 전송명 | 최광훈 | | |
| 1 등 서 기 관 | 오승호 | 최준덕 | | | |
| 2 등 서 기 관 | 고인섭 | 김광일 | 김응권 | 한은권 | |
| 3 등 서 기 관 | 권옥순 | 김기환 | 김창일 | 김태수 | 로동호 |
| | 백운환 | 백종욱 | 손인철 | 전기형 | |
| 주 재 원 | 김기수 | 남국영 | 리광수 | 박서용 | 안형민 |
| | 장병길 | 지석호 | | | |
| 무 관 | 림석길(대좌) | | | | |
| 무 관 보 좌 관 | 민병철(상좌) | | | | |
| 무 역 대 표 | 곽명수 | 김명수 | 문일봉 | 전성웅 | 정창환 |
| | 한기철 | | | | |
| 조선민항대표부 | 대 표 | 윤원모 | | | |
| 조선대외건설총회사 | 대 표 | 김규식 | | | |

(26) 우 크 라 이 나

| | |
|-----------|---------------------|
| 대 사 | 박의춘(겸임) |
| 참 사 관 | 고창호 김선일 |
| 1 등 서 기 관 | 리광일 |
| 2 등 서 기 관 | 김혁철 |
| 3 등 서 기 관 | 김영철 박남석 조 성 최우현 황두근 |
| 외 신 관 | 박선우 |
| 주 재 원 | 최종수 |

(27) 벨로루시(벨라루씨)

| | |
|-----|---------|
| 대 사 | 박의춘(겸임) |
|-----|---------|

(28) 몰 도 바

대 사 박의춘(겸임)

(29) 아르메니아(아르메니아)

대 사 박의춘(겸임)

(30) 아제르바이잔(아제르바이잔)

대 사 조성범

(31) 카자흐스탄(카자흐스탄)

대 사 리길남

참 사 관 김인관 정정규

3 등 서 기 관 리학무 주권성

무 역 대 표 부 대 표 김동식

부 대 표 유병계

(32) 투르크메니스탄(투르크메니스탄)

대 사 박의춘(겸임)

(33) 우즈베키스탄(우즈베키스탄)

대 사 김태삼(겸임)

참 가 관 리순봉 심국현

1 등 서 기 관 리복섭 립태성

3 등 서 기 관 박종선 임정일

행 정 관 량태훈

주 재 관 최희송 허태훈

(34) 타지키스탄(따췌끼스탄)

대 사 김태삼(겸임)

(35) 키르기스스탄(끼르기즈스탄)

대 사 김태삼(겸임)

(36) 구 르 지 아

대 사 손성필(겸임)

<미주지역>

(1) 가 이 아 나

대 사 전현찬(겸임)

참 사 관 정길규

2 등 서 기 관 로명옥 오승철

3 등 서 기 관 박용환

주 재 원 황 민

(2) 그레나다(그레네이더)

대 사 전현찬(겸임)

(3) 니과라과(니파라과)

대 사 김길환(겸임)

(4) 도미니카(도미니까)

대 사 전현찬(겸임)

(5) 멕시코(메히코)

대 사
2 등 서 기 관 리문규
3 등 서 기 관 김 성 백동운
행 정 관 송선룡
주 재 원 백용남

(6) 바베이도스(바베이도즈)

대 사 전현찬(겸임)

(7) 바 하 마

대 사 전현찬(겸임)

(8) 베 네 수 엘 라

대 사 김길환(겸임)

(9) 벨리즈(벨리제)

대 사 전현찬(겸임)

(10) 볼 리 비 아

대 사

(11) 세인트루시아(세인트 루씨아)

대 사 전현찬(겸임)

(12) 세인트빈센트 그레나딘(세인트빈센트 그레너딘즈)

대 사 전현찬(겸임)

(13) 세인트크리스토퍼 네비스(센트키츠 네비스)

대 사 전현찬(겸임)

(14) 안티구아 바부다(안티구아 바부다)

대 사 전현찬(겸임)

(15) 온 두 라 스

대 사 김길환(겸임)

(16) 자메이카(저메이커)

대 사 김길환(겸임)

(17) 칠 레

대 사 지용호(겸임)

(18) 코스타리카(코스타 리까)

대 사 김길환(겸임)

(19) 콜롬비아(콜롬비아)

대 사 지용호(겸임)

(20) 쿠 바(꾸 바)

대 사 김길환(겸임)

참 사 관 김명환 백의용 송영재

2 등 서 기 관 강길성 최룡삼 최 립

3 등 서 기 관 김규원 김학철 리경부 리응희 박명훈

행정관 장춘남
주재원 김병호 안병식 장대식
무관 김희백
무관보 김순남

(21) 트리니다드 토바코(트리니다드 토바고)

대사 선현찬(겸임)

(22) 페루(페루)

대사 지용호(겸임)
참사관겸영사 서재평
참사관 장법식 허시권
1등서기관 신태연
3등서기관 라운복 리종호 리창남
무관 리복연
상무관보 김형주
행정관 리명남
주재원 리일갑

나. 총령사관

(1) 주 심양 총령사관(중국)

대리총령사 리강룡
령사 강정욱 김남식 김승덕 김안은 김영재
김홍걸 리용준 리훈 문준길 박명삼
송경일 엄병근 연경섭 최경일 최용선

(2) 주 카라치 총령사관(파키스탄)

총 령 사 김일봉
령 사 김한운 서세평
부 령 사 장명옥
참 사 관 김기명(상무)
1 등 서 기 관 박주용 주용길
2 등 서 기 관 김국홍 김일석
3 등 서 기 관 리호영

(3) 주 나호드카 총령사관(러시아)

총 령 사 리성덕
령 사 강의범 김동제 김룡호 김명찬 김향진
류용민 리호운 백도선 안주군 한승봉
허선삼 허수길 허태철 허현준
행 정 요 원 길명수 김선호 오상운 전 석

다. 대 표 부

(1) 주 유엔 대표부

상 임 대 표 리형철
차 석 대 표 김수만 김정수 리 근
공 사 김창국 로영수
공 사 참 사
참 사 관 리성일 황봉수
1 등 서 기 관 리장권 최동우
3 등 서 기 관 리광남
주 채 원 임종선 정명훈

(2) 주 제네바 유엔사무국 대표부

상 입 대 표 리 철
공 사 한창인
참 사 관 리태근 박덕훈 조선주 최 일
2 등 서 기 관 서 철 안명훈
주 재 원 라인실 정영희 정일선

(3) 주 프랑스 총대표부

총 대 표 리태근
참 사 관 김하원 박손영
3 등 서 기 관 김종제 오수하 정기선
주 재 원 김 란 김성도

(4) 주 독일 이익대표부

소 장 김창룡
참 사 관 김영일 리광근 이상유 최돈기 홍창일
1 등 서 기 관
2 등 서 기 관 박세창
3 등 서 기 관 리용택 최태송

(5) 주 빈 유엔사무국 및 국제기구 대표부

상 입 대 표 김광섭
참 사 관 김익섭(무역) 김홍범 윤호진
3 등 서 기 관 김광식 김동호 진철호

○ 국제원자력기구(IAEA)

핵안전검열관 김석수

○UN 공업개발기구(UNIDO)

련 락 관 김설경

(6) 주 이태리 FAO 대표부

대 표 김홍립

차 석 윤수창

3 등 서 기 관 김동수

참 사 오명근

(7) 주 UNESCO 대표부

상 임 대 표 리태균

참 사 관 리태근

1 등 서 기 관 김선영

3 등 서 기 관 리경일 홍 영

(8) 주 베네수엘라 무역대표부

대 표 박종명

1 등 서 기 관 김수길

(9) 주 런던 IMO(국제해사기구) 대표부

대 사 김형순

부 대 사 한태성

(10) 주 쿠웨이트 통상대표부

대 표 오형주

3 등 서 기 관 류현철

10. 주요공장 및 기업소

10. 주요공장 및 기업소

가. 기계공업부문

(1) 락원기계연합기업소

지 배 인 최명철
부 지 배 인 리유화 리진수
당 책임비서 한태구
비 서 박윤일
초급당비서 계성준
기 사 장 김치운
기술부기사장 권명건
부 기 사 장 안경근
직 맹 위 원 장 송승학
부 위 원 장 박길섭
초급청년동맹비서 현정철
사 로 청 위 원 장 김세순
신평향주철직장 직장장 류재명
고 문 황순화
치 차 직 장 직 장 장 박필승
정 양 소 소 장 김명화
산소분리기공장 지 배 인 리태황
소 속 불 명 직 장 장 김창섭

(2) 대안중기계연합기업소

지 배 인 윤호석
제1부지배인 정영길
부 지 배 인 김덕준 리장로
당 책임비서 리운현

(4) 해주종합기계공장

기 사 장 최충일

(5) 회천공작기계종합공장

지 배 인 방철순

부 지 배 인 한삼룡

당 책 임 비 서 전현정

당 부 비 서 고원삼

초 급 당 비 서 김유일

부 문 당 비 서 김영식

기 사 장 정창호

기 술 부 기 사 장 주지일

부 기 사 장 전관수

직 맹 위 원 장 임일남

초 급 청 년 동 맹 비 서 김영남

청 년 들 격 대 대 장 김정철

기 동 예 술 선 전 대 대 장 최학현

기 술 과 과 장

소 재 공 정 실 실 장 리행심

소 속 불 명 실 장 강태순 최광삼

직 장 장 김동철 리희수 박창림

윤용운 함용찬

기술지도원 김형렬

(6) 금성뜨락또르종합공장

지 배 인 최창순

당 책 임 비 서 김공철
 선 전 비 서 윤성근
 기 사 장 최재혁
 부 기 사 장 리건일 오승근
 직 맹 위 원 장 유선희
 청 년 동 맹 비 서 김갑룡
 4·15기술혁신돌격대 부 대 장 박봉희
 기 관 직 장 직 장 장 오성철
 설 계 사 업 소 소 장
 소 속 분 명 실 장 남정필

(7) 청진뜨락또르부속품공장

지 배 인 박민철
 초 급 당 비 서 김창호

(8) 충성뜨락또르공장

초 급 당 비 서 리계하
 기 사 장 전호정

(9) 승리자동차련합기업소

지 배 인 김형혜
 부 지 배 인 박연식
 당 책 임 비 서 정길영
 기 사 장 방창수
 부 기 사 장 정재숙 조도일 홍성남
 직 맹 위 원 장 김영환

| | | |
|---------------|---------|---------|
| 청 년 동 맹 비 | 서 | 전호봉 |
| 공 업 시 험 소 | 소 장 | 김인호 |
| 소 속 불 명 연 구 원 | | 최기두 |
| 자동차설계사업소 | 소 장 | 김덕순 |
| 소 속 불 명 실 장 | | 림남일 윤원호 |
| 승리자동차종합공장 | 부 지 배 인 | 김재석 |
| | 부 기 사 장 | 김명래 |
| 규 격 품 직 장 | 초급당비서 | 리하섭 |
| 주 강 직 장 | 초급당비서 | 송명석 |
| 승리호조립직장 | 직 장 장 | 유재운 |
| 소 속 불 명 직 장 장 | | 황대찬 |

(10) 10월5일 자동화종합공장

| | |
|---------------|-------------|
| 지 배 인 | 강형모 |
| 초 급 당 비 서 | 김충일 |
| 부 비 서 | 최춘남 |
| 기 사 장 | 김창성 |
| 부 기 사 장 | 황부남 |
| 직 | 맹 위 원 장 강치호 |
| 부 문 직 | 맹 위 원 장 김혁순 |
| 청 년 동 맹 비 | 서 유순렴 |
| | 부 비 서 장 영 |
| 소 속 불 명 직 장 장 | 김세건 명 철 |
| 공 업 시 험 소 소 장 | 차룡운 |

(11) 신흥자동차사업소

| | |
|-------|-----|
| 지 배 인 | 한동휘 |
|-------|-----|

초 급 당 비 서 리한순

(12) 평양승용차사업소

초 급 당 비 서 김기선

(13) 평양제1려객자동차사업소

지 배 인 강인권

직 망 위 원 장 서창언

청 년 동 맹 비 서 리종남

(14) 평양제2화물자동차사업소

초 급 당 비 서 리명보

(15) 평양제5화물자동차사업소

초 급 당 비 서 김광철

(16) 김종태전기기관차종합기업소

지 배 인 김시호

부 지 배 인 한창수

당 책 임 비 서 김성팔

비 서 오룡하 황성일

초 급 당 비 서 정학춘

기 사 장 안래준

고 문 기 사 장 김주교

생 산 부 기 사 장 김동집

부 기 사 장 김기수 김준순 한대선

초 급 당 비 서 최기창
기 사 장 홍정표

(20) 평양탄광기계공장

지 배 인 명제선
초 급 당 비 서 강경탁
기 사 장 최청춘
청 년 동 맹 비 서 리만길 유종남

(21) 4월3일 공작기계연합기업소

초 급 당 비 서 리완호
기 사 장 박문식
부 기 사 장 리용근
직 맹 위 원 장 장운봉
청 년 동 맹 비 서 임용학

(22) 라남탄광기계연합기업소

지 배 인 최광준
초 급 당 비 서 전우영
기 사 장 최원삼
부 기 사 장 김인술

(23) 강계정밀기계연합기업소

당 책 임 비 서 김병호

(24) 룡성기계연합총국

부 총 국 장 리태영
 당 책 임 비 서 김광수
 기 사 장 주문한
 1 기 계 직 장 초급당비서 박충모
 당세포비서 리춘영
 함흥공작기계공장 지 배 인 유성숙

(25) 기 타

강 계 기 계 공 장 초급당비서 한오점
 강남군농기계작업소 지 배 인 전재호
 기 사 장 박순철
 부문당비서 리병일
 강 남 농 기 구 공 장 지 배 인 김준억
 강동군농기계작업소 지 배 인 하정준
 기 사 장 윤창엽
 개 성 기 계 공 장 공 장 장 최명일
 초급당비서 박주식
 개성농기계작업소 지 배 인 최인철
 개성뜨락또르부속품공장 지 배 인 고산범
 기 사 장 전우철
 개 천 선 철 공 장 초급당비서 리도순
 기 사 장 최용언
 고원광산기계공장 지 배 인 윤두칠
 초급당비서 림순철
 고원농기계작업소 지 배 인 김형재
 고 원 농 기 구 공 장 지 배 인 김원철

| | | | |
|---------------|--------|-----|-----|
| 9 월 18 일 공 장 | 초급당비서 | 김정택 | |
| 청 년 동 맹 비 서 | | 최철영 | |
| 금강농기계공장 | 지 배 인 | 김광열 | |
| 금야군농기계작업소 | 소 장 | 박중건 | |
| | 지 배 인 | 정운교 | |
| | 기 사 장 | 박중권 | |
| | 분초급당비서 | 최세현 | |
| 금천군농기계제작소 | 기 사 장 | 백선옥 | |
| 김정숙군농기계작업소 | 소 장 | | |
| 농 근 맹 위 원 장 | | 리영호 | |
| 남시축산기계공장 | 지 배 인 | 장순흠 | |
| 녕변군농기계작업소 | 지 배 인 | 리영길 | |
| 대동강텔레비죤수상기공장 | 지 배 인 | 장복길 | |
| | 초급당비서 | 최기욱 | |
| 청 년 동 맹 비 서 | | 박창건 | |
| 소 속 불 명 지 도 원 | | 김승길 | 오영근 |
| 동평양기계공장 | 초급당비서 | 김현보 | |
| 락랑농기계공장 | 지 배 인 | 백윤길 | |
| 련결기계공장 | 지 배 인 | 림춘광 | |
| 룡강군농기계작업소 | 부문당비서 | 림명환 | |
| 룡강전기기계공장 | 지 배 인 | 오정길 | |
| 룡강전동기공장 | 기 사 장 | 김정억 | |
| 룡천광산기계공장 | 지 배 인 | 김현추 | |
| 만경대공작기계공장 | 초급당비서 | 김용학 | |
| | 초급당부비서 | 송세웅 | |
| 문덕군농기계작업소 | 지 배 인 | 최선남 | |

| | | |
|------------------|--------|-----|
| | 기 사 장 | 리여봉 |
| | 분초급당비서 | 류성학 |
| 문수무궤도전차사업소 | 지 배 인 | 홍희남 |
| 박두선애국차봉사사업소 | 지 배 인 | 김기남 |
| | 당 비 서 | 박종만 |
| | 초급당비서 | 한상보 |
| | 기 사 장 | 방찬기 |
| 박천군농기계작업소 | 지 배 인 | 김인식 |
| | 초급당비서 | 한인남 |
| | 기 사 장 | 로재홍 |
| 봉산군농기계작업소 | 지 배 인 | 문상숙 |
| 사리원광산기계공장 | 지 배 인 | 리창길 |
| 사리원기계공장 | 지 배 인 | 김대혁 |
| | 초급당비서 | 리광삼 |
| 사리원뜨락뜨락 부속품공장 | 초급당비서 | 김복연 |
| 초 급 직 맹 | 위 원 장 | 리운섭 |
| 사리원방직기계공장 | 초급당비서 | 리정길 |
| 삼수군농기계작업소 | 지 배 인 | 백영광 |
| 3 월 4 일 공 장 | 지 배 인 | 임일순 |
| 3 월 2 6 일 공 장 | 지 배 인 | 차정열 |
| | 초급당비서 | 리영진 |
| | 기 사 장 | 리성재 |
| 절 연 직 장 | 직 장 장 | 김상갑 |
| 서평양베아링공장 | 지 배 인 | 박영채 |
| | 초급당비서 | 김학순 |
| | 기 사 장 | 오재삼 |

| | | |
|-------------|-------|---------|
| 송남탄광기계공장 | 초급당비서 | 안창수 |
| 송도기계공장 | 초급당비서 | 황희상 |
| 송화군농기계공장 | 지배인 | 리문기 |
| | 기사장 | 김동훈 |
| 순천탄광기계공장 | 지배인 | 김광윤 |
| 신의주기계종합공장 | 지배인 | 리건웅 |
| 신의주방직기계공장 | 지배인 | |
| | 기사장 | 리춘발 |
| 기술발전과 | 과장 | 박정인 |
| 소속불명 | 직장장 | 박정식 |
| 10월30일공장 | 기사장 | 김부동 |
| 10월26일종합기업소 | 지배인 | 신용택 |
| | 당책임비서 | 정광일 |
| 안주뜨락뜨락부속품공장 | 초급당비서 | 김상건 |
| 안주통신기계공장 | 지배인 | 유석범 |
| | 초급당비서 | 로정봉 |
| | 부기사장 | 심운현 |
| 애국천연색TV조립공장 | 지배인 | |
| 연안군농기계작업소 | 지배인 | 정문중 |
| | 기사장 | 리성철 |
| 5월8일립업기계공장 | 지배인 | 전남욱 |
| 운진군농기계공장 | 지배인 | 변용길 |
| 원산기계공장 | 초급당비서 | 김원호 |
| | 부비서 | 김룡운 리종규 |
| | 부기사장 | 김여수 |
| 원산뜨락뜨락부속품공장 | 지배인 | 김송훈 |

| | | | |
|---------------------|--------|------|---------|
| | 초급당비서 | 리종환 | |
| 소 속 불 명 | 직 장 장 | 김길웅 | 김용순 리만화 |
| | | 원성도 | |
| 원산원동기공장 | 초급당비서 | 김상권 | |
| 6월11일무궤도 전차사업소 | 기 사 장 | 김승필 | |
| 은파군농기구공장 | 지 배 인 | 곽기찬 | |
| | 당세포비서 | 김경국 | |
| 2월26일공장(회천) | 지 배 인 | 김송훈 | |
| | 당 비 서 | 리영기 | |
| | 분초급당비서 | 조영남 | |
| 피스톤링그종합직장 | 직 장 장 | 김봉철 | |
| 소 속 불 명 | 직 장 장 | 김봉길 | |
| | 실 장 | 김섭영 | |
| 인쇄기계공장 | 지 배 인 | 최병남 | |
| 1월18일기계종합공장 | 지 배 인 | 안극렬 | |
| 장림탐사기계공장 | 지 배 인 | 라명남 | |
| 장연군농기계작업소 | 지 배 인 | 조석구 | |
| | 기 사 장 | 김학수 | 한룡관 |
| 전천착암기공장 | 초급당비서 | 최선화 | |
| | 기 사 장 | 김건룡 | |
| 소 속 불 명 | 실 장 | 선우영명 | |
| 조선·꾸바친선 평양방직기계공장 | 지 배 인 | 리영재 | |
| 증산군농기계작업소 | 지 배 인 | 함운배 | |
| 청진건설기계공장 | 초급당비서 | 신동혁 | |
| | 기 사 장 | 배영철 | |

| | | |
|--------------|---------|---------|
| 청진농기계공장 | 지 배 인 | 박만철 |
| 청진배스공장 | 지 배 인 | 박청남 |
| | 초급당비서 | 강 철 |
| | 기 사 장 | 김송률 |
| 청진철도공장 | 지 배 인 | |
| 주 물 직 장 | 직 장 장 | 리송운 |
| 공무동력직장 | 직 장 장 | 김영락 |
| | 당세포비서 | 신준호 유동길 |
| | 부분당비서 | 량두범 |
| 7월6일 철도공장 | 초급당비서 | 박만업 |
| 원문군농기계작업소 | 지 배 인 | 문성국 |
| 8 월 28 일 공 장 | 기 사 장 | 김용권 |
| | 초급당비서 | 김택인 |
| 체 육 선 수 단 | 단 장 | 김성순 |
| | 훈련책임지도원 | 최천일 |
| 8월1일 철도공장 | 기 사 장 | 리철완 |
| 평성농기계공장 | 지 배 인 | 김성룡 |
| 평성려객자동차사업소 | 기 사 장 | 조승주 |
| 평양건설기계공장 | 초급당비서 | 안용선 |
| 평양트럭트럭부속품공장 | 지 배 인 | 한용근 |
| | 책임지도원 | 김원경 |
| 평양무게도전차공장 | 지 배 인 | 원두섭 |
| 평양방직기계공장 | 지 배 인 | 김홍준 |
| | 초급당비서 | 백수희 |
| 직 맹 위 원 장 | | 강린각 |
| 청 년 동 맹 비 서 | | 양대경 |

| | | |
|-------------|--------|---------|
| 주 물 직 장 | 직 장 장 | 한봉송 |
| | 부문당비서 | 김인팔 |
| 소 속 불 명 | 직 장 장 | 라경부 |
| 평양방직기계종합공장 | 지 배 인 | 김홍준 |
| | 초급당비서 | 김허식 |
| | 부 비 서 | 김관명 |
| | 기 사 장 | 리광윤 |
| 평양영화기계공장 | 지 배 인 | 박창근 |
| | 초급당비서 | 송도성 |
| | 초급당부비서 | 김관명 |
| | 기 사 장 | 리대호 |
| 평양자동차부속품공장 | 지 배 인 | |
| 청 년 동 맹 | 비 서 | 고상현 |
| 평양차량수리공장 | 지 배 인 | 로동일 |
| 소 속 불 명 | 과 장 | 박철위 |
| 평양탄광기계공장 | 직 장 장 | 방금수 |
| 평원농기계작업소 | 지 배 인 | 명시덕 |
| 풍서자동차사업소 | 지 배 인 | 김장홍 |
| | 초급당비서 | 심철수 |
| 함흥대형공작기계공장 | 지 배 인 | 리영식 |
| 함흥뜨락뜨르부속품공장 | 초급당비서 | 조종관 |
| | 초급당부비서 | 최충기 한태완 |
| 해주뜨락뜨르부속품공장 | 지 배 인 | 최명현 |
| 직 맹 | 위 원 장 | 김태석 |
| 생 산 과 | 과 장 | 전재하 |
| 해주런길농기계공장 | 초급당비서 | 김이만 |

| | | |
|-----------|-------|-----|
| 희천군농기구공장 | 지 배 인 | 서정오 |
| 해산련결농기계공장 | 기 사 장 | 한 철 |
| 홍원군농기계작업소 | 지 배 인 | 엄중룡 |
| 소 속 불 명 | 직 장 장 | 백경훈 |
| 회령탄광기계공장 | 초급당비서 | 차중범 |
| 희천시농기계작업소 | 지 배 인 | 서충복 |
| 희천정밀기계공장 | 당 비 서 | 지영철 |
| | 부문당비서 | 김기남 |

나. 광공업부문

(1) 검덕광업연합기업소

| | |
|---------------|-------------|
| 지 배 인 | 김영웅 |
| 부 지 배 인 | 염명록 |
| 당 책 임 비 서 | 리춘일 |
| 선 전 비 서 | |
| 조 직 비 서 | 차석준 |
| 초 급 당 비 서 | 박봉준 |
| 기 사 장 | 배일섭 |
| 기술부기사장 | 리춘선 최충일 |
| 생산부기사장 | 김봉걸 리분영 |
| 녀 | 맹 위 원 장 손명월 |
| 청 년 동 맹 1 비 서 | 진영봉 |
| | 비 서 한봉만 |
| | 부 비 서 양덕찬 |
| 소 속 불 명 부 부 장 | 윤인섭 |
| 병 | 원 원 장 김창순 |

약 국 장 최병목
콤 베 아 사 업 소 소 장 리태송
금 골 분 광 산 지 배 인 서기주
초급당비서 김재수
기 사 장 박춘현

(2) 량강도광업연합기업소

지 배 인 김천필
당 책 임 비 서 박춘영
기 사 장 안성연
기술부기사장 김룡운
직 맹 위 원 장 김영호
청 년 동 맹 비 서 최만식

(3) 황남흑색광업연합기업소

지 배 인 김성하
당 책 임 비 서 정금용
직 맹 위 원 장 한현환

(4) 혜산지구광업연합기업소

지 배 인
당 책 임 비 서 박춘영
기 사 장 박봉식

(5) 무산광산연합기업소

지 배 인 고헌진

당 책 임 비 서 리현호
비 서 김선봉
기 사 장 최길주
청 년 동 맹 비 서 박광철
설 계 사 업 소 소 장 김원길
동 훈 광 산 지 배 인 안명수

(6) 대흥청년광업종합기업소

당 부 비 서 김 일
기 사 장 박영록
청 년 동 맹 비 서 김학세

(7) 단천마그네사종합공장

당 비 서 황병구
당 세 포 비 서 김광옥
설 비 과 과 장 로영익
8 월 23 일 직 장 부 직 장 장 리재수
회 전 로 직 장 직 장 장 정일표

(8) 단천광업건설연합기업소

지 배 인 조윤희
부 지 배 인 김수경
기 사 장 조국중
부 기 사 장 박상운
직 맹 위 원 장 최민혁

(9) 단천광업건설사업소

지 배 인 박영수
기 사 장 서성환
부 기 사 장 박상운 안기복

(10) 광산설계사무소

초 급 당 비 서 류형송

(11) 강동지구탄광연합기업소

지 배 인 김태규
기 사 장 임민수
흑령지질탐사대 대 장 김종명
초급당비서 차룡순

(12) 강서지구탄광종합기업소

지 배 인 정두찬
당 책 임 비 서 문창걸
선 전 부 비 서 김선식
기 사 장 김 학
부 기 사 장 김명희 홍병표
계 획 과 과 장 김종석

(13) 개천지구탄광연합기업소

지 배 인 윤응수
부 지 배 인 리경억
당 책 임 비 서 장정남

조 직 비 서 리성춘
기 사 장 윤용수
청 년 동 맹 비 서 고종학
부 비 서 김태후

(14) 순천지구탄광연합기업소

지 배 인 현리진
당 책 임 비 서 김형목
기 사 장 박윤교
청 년 동 맹 비 서 지영남
채 굴 기 계 연 구 실 실 장 리봉훈
연 구 사 김용주
동 발 연 구 실 연 구 사 로상렬 리병순

(15) 안주지구탄광연합기업소

지 배 인 신태록
당 책 임 비 서 신동환
기 사 장 김동명 리룡선
직 맹 위 원 장 전문학
청 년 동 맹 비 서 인형철
차 광 수 청 년 돌 격 대 대 장 류송남
소 대 장 백광길 예원남
당 세 포 비 서 장원명
탄 광 건 설 사 업 소 지 배 인 최학수
설 비 보 수 사 업 소 기 사 장 리성근
립 석 탄 광 지 배 인 리용선

| | | |
|---------------|---------|-----|
| | 부 위 원 장 | 윤철석 |
| | 기 사 장 | 리원삼 |
| | 초급당비서 | 김광수 |
| 청 년 동 맹 비 서 | | 리창선 |
| 룡 립 탄 광 | 초급당비서 | 리덕순 |
| 신 리 탄 광 | 지 배 인 | 리의완 |
| | 초급당비서 | 주룡각 |
| | 부 비 서 | 김승룡 |
| 칠 리 탄 광 | 지 배 인 | 리학렬 |
| | 부 기사장 | 김동원 |
| | 분초급당비서 | 리창식 |
| 청 년 동 맹 비 서 | | 홍순남 |
| 소 속 불 명 직 장 장 | | 최창호 |

(16) 천내지구탄광연합기업소

| | |
|---------------|-----------|
| 지 배 인 | 한수흠 |
| 당 책임비서 | 렴순길 |
| 청 년 동 맹 비 서 | 고순길 |
| 천 내 탄 광 지 배 인 | 정양수 |
| | 초급당비서 김동선 |
| | 부 비 서 리봉남 |

(17) 강원초무연탄광연합기업소

| | |
|--------|-----|
| 당 책임비서 | 리종음 |
|--------|-----|

(18) 덕천지구탄광연합기업소

| | |
|-------|-----|
| 지 배 인 | 정영일 |
|-------|-----|

당 책 임 비 서 문정남
선 전 비 서 김관수
청 년 동 맹 비 서 장두명
덕 천 탄 광 초급당미서 백명식
부 비 서 김광한 은병세
초 급 직 맹 위 원 장 박철호
월 봉 탄 광 지 배 인 윤성두

(19) 구장지구탄광연합기업소

지 배 인 정영갑
당 책 임 비 서 김봉수
당 비 서 윤영우
기 사 장 장상화
기 획 과 과 장 오중권
설비보수사업소 지 배 인 료원호

(20) 황북지구초무연탄광종합기업소

지 배 인 리춘식

(21) 북창지구탄광연합기업소

지 배 인 심경림
당 책 임 비 서 정명호
부 기 사 장 진재록
부 문 직 맹 위 원 장 리원방
탄광건설사업소 지 배 인 윤성철
제 남 탄 광 지 배 인 동영수

초급당비서 리윤준

기 사 장 김용욱

(22) 온성지구탄광연합기업소

지 배 인 리윤섭

소 속 불 명 부 부 장 박흥희

(23) 전천탄광종합기업소

지 배 인

당 비 서 리계춘

당 세 포 비 서 장경호

병 원 원 장 리현숙

소 속 불 명 의 사 리정남

(24) 새별지구탄광연합기업소

당 책 임 비 서 백은순

(25) 득장지구탄광연합기업소

지 배 인 조희일

당 책 임 비 서 김광빈

득 장 청 년 탄 광 지 배 인

운 탄 직 장 직 장 장 신인섭

(26) 함남지구탄광연합기업소

지 배 인 리상욱

초 급 당 비 서 김문철

(27) 영대알탄연합기업소

당 책 임 비 서 정명호

(28) 상농광업연합기업소

지 배 인 최중연

당 책 임 비 서 리국섭

당 비 서 차석준

초급당비서 정광용

2 선 광 직 장 직 장 장 김형국

(29) 강동탄광종합기업소

소 속 불 명 과 장 조종환

(30) 령대알탄연합기업소

당 책 임 비 서 리국섭

(31) 량강도탄광종합기업소

지 배 인 심경원

(32) 기 타

<광 산>

광 연 광 산 지 배 인 김병로

금 화 광 산 초급당비서 배승남

직 멩 위 원 장 한경숙

덕 현 광 산 초급당비서 최룡득

부 지 배 인 조준서

| | | | | | | | | | | | | | | | | |
|---|---|---|---|---|---|---|---|---|---|---|---|---|---|---|---|---|
| 동 | 립 | 광 | 산 | 지 | 배 | 인 | 안 | 룡 | 수 | | | | | | | |
| 동 | 창 | 광 | 산 | 지 | 배 | 인 | 김 | 문 | 갑 | | | | | | | |
| 람 | 정 | 광 | 산 | 지 | 배 | 인 | | | | | | | | | | |
| 영 | 예 | 광 | 부 | 공 | 장 | 지 | 배 | 인 | 김 | 창 | 원 | | | | | |
| 랑 | 립 | 광 | 산 | 지 | 배 | 인 | 김 | 경 | 태 | | | | | | | |
| 랑 | 강 | 광 | 산 | 초 | 급 | 당 | 비 | 서 | 박 | 윤 | 정 | | | | | |
| 룡 | 강 | 화 | 강 | 석 | 광 | 산 | 지 | 배 | 인 | 리 | 구 | | | | | |
| | | | | | | | 직 | 장 | 장 | 송 | 광 | 철 | 황 | 령 | | |
| 룡 | 양 | 광 | 산 | 초 | 급 | 당 | 비 | 서 | 박 | 윤 | 정 | | | | | |
| | | | | | | | 기 | 사 | 장 | 리 | 중 | 학 | | | | |
| 청 | 년 | 동 | 맹 | 비 | 서 | 주 | 홍 | 수 | | | | | | | | |
| 룡 | 원 | 광 | 산 | 지 | 배 | 인 | 리 | 동 | 식 | | | | | | | |
| | | | | | | | 부 | 지 | 배 | 인 | 김 | 시 | 권 | 차 | 영 | 철 |
| | | | | | | | 초 | 급 | 당 | 비 | 서 | 리 | 명 | 환 | | |
| | | | | | | | 기 | 사 | 장 | 리 | 원 | 섭 | | | | |
| 설 | 계 | 실 | 실 | 장 | 김 | 일 | 빈 | | | | | | | | | |
| 생 | 필 | 직 | 장 | 직 | 장 | 장 | 박 | 길 | 영 | | | | | | | |
| | | | | | | | 부 | 직 | 장 | 장 | 고 | 재 | 성 | | | |
| 마 | 동 | 광 | 산 | 초 | 급 | 당 | 비 | 서 | 우 | 중 | 옥 | | | | | |
| 만 | 년 | 광 | 산 | 지 | 배 | 인 | 리 | 기 | 선 | | | | | | | |
| | | | | | | | 초 | 급 | 당 | 비 | 서 | 신 | 하 | 현 | | |
| 청 | 년 | 동 | 맹 | 비 | 서 | 김 | 원 | 길 | | | | | | | | |
| 만 | 덕 | 광 | 산 | 초 | 급 | 당 | 비 | 서 | 김 | 진 | 식 | | | | | |
| | | | | | | | 생 | 산 | 부 | 기 | 사 | 장 | 심 | 경 | 빈 | |
| | | | | | | | 부 | 기 | 사 | 장 | 조 | 상 | 일 | | | |
| 부 | 래 | 산 | 광 | 산 | 초 | 급 | 당 | 비 | 서 | 김 | 계 | 중 | | | | |

| | | |
|-----------|-------|---------|
| 기 술 과 과 | 장 | 안철우 |
| 로동보호물자공급소 | 소 장 | 김순월 |
| 부운광산공업시험소 | 소 장 | 김춘금 |
| 북 대 천 광 산 | 기 사 장 | 심충석 |
| 사리원화강석광산 | 지 배 인 | 조하늬 |
| 3월5일청년광산 | 초급당비서 | 한덕호 |
| | 기 사 장 | 렴인운 |
| 생 기 령 광 산 | 초급당비서 | 진종국 |
| 석 회 석 광 산 | 지 배 인 | 한영관 |
| 선 천 광 산 | 지 배 인 | 홍덕현 |
| | 부 비 서 | 류창룡 장영섭 |
| 성 산 광 산 | 지 배 인 | 우기만 |
| | 초급당비서 | 리근성 |
| | 기 사 장 | 김영부 |
| 성 천 광 산 | 초급당비서 | 김휘남 |
| | 부 비 서 | 백성호 |
| 소 속 불 명 과 | 장 | 리윤식 |
| 송 중 광 산 | 지 배 인 | 합재윤 |
| 신 덕 광 산 | 지 배 인 | 공금주 |
| | 초급당비서 | 현한호 |
| 신 천 광 산 | 초급당비서 | 박근식 |
| | 부 비 서 | 손용철 |
| 신 평 광 산 | 지 배 인 | 위휘선 |
| 신 흥 광 산 | 기 사 장 | 박용희 |
| 12월5일청년광산 | 고문지배인 | 백종호 |
| 소 속 불 명 실 | 장 | 서동수 |

| | | |
|--------------|-------|-----|
| 11 월 8 일 광 산 | 지 배 인 | 주영식 |
| | 초급당비서 | 강기석 |
| | 부 비 서 | 김정원 |
| 연 풍 광 산 | 지 배 인 | 리근일 |
| | 당세포비서 | 김원호 |
| 영 광 광 산 | 지 배 인 | 백도근 |
| 영 유 광 산 | 당 비 서 | 림춘근 |
| 5 월 4 일 광 산 | 기 사 장 | 권경운 |
| 옥 강 광 산 | 지 배 인 | 최성현 |
| | 기 사 장 | 김순철 |
| 운천화강석광산 | 지 배 인 | 리병건 |
| 우 시 광 산 | 지 배 인 | 리광수 |
| 운 흥 광 산 | 지 배 인 | 박 삼 |
| | 초급당비서 | 김의호 |
| | 부 비 서 | 박경환 |
| | 기 사 장 | 김창복 |
| 청 년 동 맹 | 비 서 | 정일혁 |
| 은 룰 광 산 | 초급당비서 | 리덕식 |
| 인 평 청 년 광 산 | 초급당비서 | 김금철 |
| 인 흥 광 산 | 초급당비서 | 김순명 |
| 장 강 광 산 | 초급당비서 | 전종섭 |
| | 부 비 서 | 박영덕 |
| 장 산 광 산 | 지 배 인 | 탁시강 |
| 재 령 광 산 | 지 배 인 | 김성하 |
| | 초급당비서 | 정금룡 |
| | 기 사 장 | 김창록 |

| | | | | | | |
|-----|---|----|----|-----|-----|-----|
| 직 | 맹 | 위 | 원 | 장 | 한현환 | |
| 청 | 년 | 동 | 맹 | 비 | 서 | 신인택 |
| 소 | 속 | 불 | 명 | 직 | 장 | 장 |
| 중 | 흥 | 광 | 산 | 지 | 배 | 인 |
| 김룡윤 | | | | | | |
| 천 | 리 | 마 | 광 | 산 | 지 | 배 |
| 인 | | | | | | |
| 강봉규 | | | | | | |
| 천 | 마 | 광 | 산 | 초 | 급 | 당 |
| 비서 | | | | | | |
| 박중일 | | | | | | |
| 철 | 원 | 스 | 레 | 트 | 광 | 산 |
| 지 | 배 | 인 | | | | |
| 허영범 | | | | | | |
| 칭 | 춘 | 광 | 산 | 지 | 배 | 인 |
| 백경도 | | | | | | |
| 8 | 월 | 8 | 일 | 광 | 산 | 초 |
| 급 | | | | | | |
| 당 | | | | | | |
| 비서 | | | | | | |
| 김옥산 | | | | | | |
| | | | | | | |
| | | | | | | |
| 부 | 기 | 사 | 장 | 백광남 | | |
| | | | | | | |
| 직 | 맹 | 위 | 원 | 장 | 리의찬 | |
| 평 | 산 | 대 | 리 | 석 | 광 | 산 |
| 초 | 급 | 당 | 비서 | 리 | 계 | 준 |
| | | | | | | |
| | | | | | | |
| 당 | 세 | 포 | 비서 | 채 | 종 | 석 |
| | | | | | | |
| 풍 | 년 | 광 | 산 | 지 | 배 | 인 |
| 박화춘 | | | | | | |
| | | | | | | |
| | | | | | | |
| 초 | 급 | 당 | 비서 | 김 | 선 | 호 |
| | | | | | | |
| | | | | | | |
| 봉 | 사 | 관 | 리 | 소 | 소 | 장 |
| 박진현 | | | | | | |
| | | | | | | |
| 해 | 산 | 청 | 년 | 광 | 산 | (|
| 량 | 강 | 도) | 지 | 배 | 인 | 서 |
| 서 | 하 | 권 | | | | |
| | | | | | | |
| | | | | | | |
| 부 | 기 | 사 | 장 | 김 | 대 | 린 |
| 리 | 장 | 섭 | | | | |
| | | | | | | |
| 소 | 속 | 불 | 명 | 직 | 장 | 장 |
| 전 | 해 | 흡 | | | | |
| 화 | 대 | 광 | 산 | 지 | 배 | 인 |
| 류 | 승 | 진 | | | | |
| | | | | | | |
| | | | | | | |
| 초 | 급 | 당 | 비서 | 김 | 덕 | 인 |
| | | | | | | |
| | | | | | | |
| 기 | 사 | 장 | 황 | 상 | | |
| | | | | | | |
| 홀 | 동 | 광 | 산 | 초 | 급 | 당 |
| 비서 | | | | | | |
| 박 | 문 | 빈 | | | | |
| | | | | | | |
| 홍 | 산 | 광 | 산 | 지 | 배 | 인 |
| 리 | 돈 | 렬 | | | | |
| | | | | | | |
| | | | | | | |
| 기 | 사 | 장 | 백 | 광 | 남 | |

<탄 광>

| | | | |
|--------|--------|-----|-----|
| 개천철도탄광 | 지배인 | 조수만 | |
| 개천탄광 | 초급당부비서 | 김석준 | |
| 고건원탄광 | 초급당비서 | 리필용 | |
| 고원탄광 | 지배인 | 박성수 | |
| | 초급당비서 | 리필용 | |
| | 기사장 | 김진환 | |
| 병원원장 | 원장 | 윤충주 | |
| 금야청년탄광 | 지배인 | 김태전 | |
| | 초급당비서 | 황인성 | |
| | 기사장 | 류승욱 | |
| | 부기사장 | 박광일 | |
| 남양탄광 | 지배인 | 박종덕 | |
| 대보탄광 | 지배인 | 박희근 | |
| | 초급당비서 | 조관식 | |
| 덕산탄광 | 지배인 | 리정렬 | |
| | 초급당비서 | 김준범 | |
| 덕성탄광 | 초급당비서 | 로형준 | |
| 도골탄광 | 지배인 | 최대성 | |
| | 초급당비서 | 최철봉 | 황봉길 |
| | 기사장 | 최동길 | |
| 람전탄광 | 초급당비서 | 양순관 | |
| 령남탄광 | 초급당비서 | 최영환 | |
| 령대탄광 | 지배인 | 리원근 | |
| | 초급당비서 | 김사선 | |
| | 부비서 | 리근성 | |
| | 기사장 | 리기복 | |

기술부기사장리진수

| | | | | | | | | |
|---|---|---|---|---|---|---|---------------|-------|
| 룡 | 등 | 탄 | 광 | 지 | 배 | 인 | 진승락 | |
| | | | | | | | 초급당비서 장봉구 | |
| | | | | | | | 부 비 서 김영식 오경수 | |
| | 동 | 력 | 직 | 장 | 직 | 장 | 장 문인식 | |
| | 공 | 무 | 직 | 장 | 직 | 장 | 장 신창수 | |
| 룡 | 문 | 탄 | 광 | 지 | 배 | 인 | 정영갑 | |
| | | | | | | | 초급당부비서 한용익 | |
| 룡 | 수 | 탄 | 광 | 기 | 사 | 장 | 정춘원 | |
| 마 | 동 | 탄 | 광 | 부 | 지 | 배 | 인 김성문 | |
| 문 | 천 | 탄 | 광 | 초 | 급 | 당 | 비서 신복선 | |
| | | | | | | | 부 비 서 박광현 | |
| | | | | | | | 부 기사장 리지훈 | |
| | 청 | 년 | 동 | 맹 | 비 | 서 | 김철진 | |
| 봉 | 천 | 탄 | 광 | 지 | 배 | 인 | 박두일 | |
| | | | | | | | 초급당비서 신재영 | |
| | | | | | | | 부 기사장 김영오 | |
| | 청 | 년 | 동 | 맹 | 비 | 서 | 리은혁 | |
| 산 | 화 | 청 | 년 | 탄 | 광 | 지 | 배 | 인 리종범 |
| 삼 | 신 | 탄 | 광 | 지 | 배 | 인 | 차호관 | |
| | | | | | | | 초급당비서 정길선 | |
| | 직 | | | 맹 | 위 | 원 | 장 박성준 | |
| | 청 | 년 | 동 | 맹 | 비 | 서 | 홍정연 | |
| 서 | 창 | 청 | 년 | 탄 | 광 | 지 | 배 | 인 황태석 |
| | | | | | | | 초급당비서 리종복 | |
| | | | | | | | 부 비 서 김원일 | |

| | | |
|---------------|-------|---------|
| | 기 사 장 | 장강훈 |
| 선 봉 탄 광 | 지 배 인 | 김형주 |
| 송 남 청 년 탄 광 | 지 배 인 | 황태석 |
| | 초급당비서 | 박한금 |
| | 부 비 서 | 김남수 |
| 수 동 탄 광 | 초급당비서 | 방룡문 |
| 신 광 탄 광 | 지 배 인 | |
| 청 년 동 맹 비 서 | | 김연희 |
| 신 립 탄 광 | 초급당비서 | 박관순 |
| 신 창 탄 광 | 지 배 인 | 백관하 |
| | 초급당비서 | 정명호 |
| | 부 비 서 | 박윤식 |
| | 기 사 장 | 박호황 |
| | 부 기사장 | 전운호 |
| 로 동 자 회 관 | 관 장 | 김찬후 |
| | 기 사 장 | 전봉기 |
| 신 천 탄 광 | 초급당비서 | |
| | 부 비 서 | 박윤식 |
| 로 동 자 회 관 | 관 장 | 김찬후 |
| 12 월 16 일 탄 광 | 지 배 인 | 리상욱 |
| | 초급당비서 | 김문철 |
| | 부 비 서 | 한승일 배용현 |
| | 기 사 장 | 송용은 |
| 연 풍 청 년 탄 광 | 지 배 인 | 조희경 |
| 오 봉 탄 광 | 초급당비서 | 리봉춘 |
| 용 북 탄 광 | 지 배 인 | 한룡호 |

| | | |
|-------------------|-------|-----|
| | 초급당비서 | 최영국 |
| 운 곡 탄 광 | 지 배 인 | 송기덕 |
| | 초급당비서 | 최태정 |
| | 부 비 서 | 한택범 |
| 원 리 탄 광 | 초급당비서 | 현기봉 |
| 유 선 탄 광 | 초급당비서 | 진송렬 |
| 6 월 13 일 탄 광 | 지 배 인 | 정기화 |
| | 초급당비서 | 우민국 |
| 구 광 과 과 장 | | 김리범 |
| 병 원 원 장 | | 최태진 |
| 은 성 탄 광 | 초급당비서 | 강창덕 |
| 2 · 8 직 동 청 년 탄 광 | 초급당비서 | 리홍주 |
| | 고문지배인 | 박재익 |
| | 지 배 인 | 문명학 |
| | 기 사 장 | 표희성 |
| 김혁청년돌격대 | 대 장 | 김성만 |
| | 당세포비서 | 홍순영 |
| 인 포 탄 광 | 초급당비서 | 김익표 |
| 장 안 탄 광 | 초급당비서 | 홍명남 |
| 재 남 탄 광 | 초급당비서 | 리윤준 |
| | 기 사 장 | 안정빈 |
| 청 년 동 맹 비 서 | | 주광준 |
| 조 양 탄 광 | 초급당비서 | 윤재범 |
| 천 성 청 년 탄 광 | 지 배 인 | 황명중 |
| | 초급당비서 | 윤용구 |
| | 기 사 장 | 조철호 |

| | | |
|---------------|---------|-----|
| | 생산부기사장 | 손호배 |
| 소 속 불 명 | 직 장 장 | 박영걸 |
| 7 월 3 1 일 탄 광 | 지 배 인 | 한국현 |
| | 초급당비서 | 배봉학 |
| | 초급당부비서 | 강희성 |
| 학 포 탄 광 | 초급당비서 | 박화춘 |
| | 부 비 서 | 한군선 |
| 한 령 탄 광 | 소 장 | 강정수 |
| | 지 배 인 | 오형기 |
| | 초급당비서 | 김병훈 |
| 현 봉 탄 광 | 초급당비서 | 조일훈 |
| 해 산 청 년 탄 광 | 초급당비서 | 김대림 |
| | 기 사 장 | 김재환 |
| 홍 원 탄 광 | 지 배 인 | 리만희 |
| 화 성 탄 광 | 초급당비서 | 박종택 |
| 직 | 맹 위 원 장 | 로태현 |
| 청 년 동 맹 | 비 서 | 박의성 |
| 화 천 탄 광 | 초급당비서 | 김연수 |
| 채굴공정연구실 | 실 장 | 김여식 |
| 석 탄 연 구 실 | 실 장 | 로영석 |
| 소 속 불 명 | 연 구 사 | 허 완 |
| 화 풍 탄 광 | 초급당비서 | 전광두 |
| | 당세포비서 | 리광호 |
| 회 안 탄 광 | 초급당비서 | 신재영 |
| 실 비 과 | 과 장 | 리봉룡 |
| 흑 령 탄 광 | 지 배 인 | 허런찬 |

다. 제철 및 조선공업부문

(1) 김책제철연합기업소

지 배 인 최현기
부 지 배 인 김순태 립춘길 태장현 황춘길
당 책 임 비 서 리히준
선 전 비 서 최학철
기 사 장 주지원 주춘섭
생산부기사장 강남길
공무부기사장 김명동
부 기 사 장 장철성
당 세 포 비 서 박학균
초 급 당 비 서 김한표
직 멩 위 원 장 김동빈
창 년 동 멩 1 비 서 박성철
부 비 서 김수일
중 합 직 장 직 장 장 황대연
강 철 2 직 장 직 장 장 박찬명
부 직 장 장 리운한
초급당비서 리창근
소 결 2 직 장 직 장 장 송주길
부 직 장 장 차재균
용 광 로 직 장 초급당비서 방수영
소 속 불 명 직 장 장 오두환
청 진 제 강 소 지 배 인 김혜룡

(2) 남포제련종합기업소

지 배 인 강태석
부 지 배 인 정범호
당 책 임 비 서 홍사연
초 급 당 비 서 지종봉
기 술 부 기 사 장 박재갑
부 기 사 장 김창훈 장영기
책 임 기 사 리희남
직 맹 위 원 장 리광두
청 년 동 맹 비 서 김일룡
동 력 직 장 직 장 장 한치복
소 속 불 명 직 장 장 권일용 김광억
자 재 상 사 부 사 장 정영수

(3) 부령합금철련합기업소

지 배 인

(4) 성진제강련합기업소

지 배 인 김봉식
고 문 지 배 인 전영훈
당 책 임 비 서 전룡국
초 급 당 비 서 로세대
기 사 장 오익호
부 기 사 장 라범수
청 년 동 맹 비 서 허광식
강 철 직 장 초 급 당 비 서 최진수

| | | | |
|---------------|---------|-----|---------|
| 강 철 1 직 장 | 부직장장 | 최병철 | |
| | 초급당부비서 | 박정선 | |
| 강 철 3 직 장 | 부 직 장 장 | 강진용 | |
| | 부문당비서 | 최성일 | |
| 조 강 2 직 장 | 직 장 장 | 박철성 | |
| 연 신 직 장 | 초급당비서 | 전경택 | |
| 합 금 철 직 장 | 직 장 장 | 박광훈 | |
| 회 전 로 직 장 | 직 장 장 | 김의수 | |
| 소 속 불 명 직 장 장 | | 리두일 | 림은호 안농식 |
| 건설보수사업소 | 초급당비서 | 최주환 | |
| 생활필수품분공장 | 공 장 장 | 변상근 | |
| | 초급당비서 | 김천일 | |
| 가내부업관리위원회 | 위 원 장 | 전용길 | |
| 로동자문화회관 | 관 장 | 김시명 | |

(5) 천리마제강련합기업소

| | | | |
|-----------|---------|-----|-----|
| 지 배 인 | 박영찬 | | |
| 고문지배인 | 리재천 | | |
| 부 지 배 인 | 리순채 | | |
| 당 책 임 비 서 | 송영구 | | |
| 초 급 당 비 서 | 김봉일 | | |
| 1 부 기 사 장 | 김인혁 | | |
| 부 기 사 장 | 김인혁 | 리재열 | 정수남 |
| 직 | 맹 위 원 장 | | 문영구 |
| 초 급 직 | 맹 위 원 장 | | 림영신 |
| 총 합 직 장 | 직 장 장 | | 허인환 |

| | | |
|-----------|-----------|---------|
| 소 속 | 불 명 직 장 장 | 최병순 |
| 강 철 1 직 장 | 부 직 장 장 | 정진호 최영식 |
| 압 연 직 장 | 부 직 장 장 | 강승권 |
| | 초급당비서 | 김봉일 |
| | 당세포비서 | 김채두 |
| 연 합 상 사 | 부 사 장 | 리영길 |
| 운 수 과 과 | 장 | 손재두 |
| 자 재 상 사 사 | 장 | 정동우 |

(6) 청진제강연합기업소

| | |
|-------------|-----|
| 지 배 인 | 허성팔 |
| 부 지 배 인 | 림성진 |
| 초 급 당 비 서 | 김재춘 |
| 기 사 장 | 신형수 |
| 청 년 동 맹 비 서 | 남강철 |

(7) 황해제철연합기업소

| | |
|-----------|-----------------|
| 지 배 인 | 김병팔 |
| 부 지 배 인 | 리운봉 리휘헌 윤경택 최승렬 |
| 당 책 임 비 서 | 김병팔(겸임) |
| 당 비 서 | 박춘극 |
| 기 사 장 | 여운호 |
| 기술부기사장 | 윤장천 |
| 기술발전부기사장 | 김충범 |
| 부 기 사 장 | 김충걸 |
| 직 | 맹 위 원 장 최광현 |

| | |
|-----------|---------|
| 청년동맹비서 | 리철준 |
| 부비서 | 홍문실 |
| 김혁청년동맹대대장 | 김정철 |
| 열관리과과장 | 라진초 |
| 장철직장직장장 | 최혜분 |
| 기술혁신직장직장장 | 김성남 |
| 로보수직장직장장 | 박동섭 |
| 부직장장 | 문준석 송기억 |
| 초급당비서 | 림원국 |
| 박판직장초급당비서 | 당선재 |
| 변진직장직장장 | 리석재 |
| 부문당비서 | 차평용 |

(8) 단천제련소

| | |
|--------|---------|
| 지배인 | 한동승 |
| 초급당비서 | 한춘선 |
| 초급당부비서 | 심상근 안치곤 |
| 기사장 | 민병덕 |
| 부기사장 | 김성규 |
| 청년동맹비서 | 김영훈 |

(9) 제2금속공장건설연합기업소

| | |
|-------|-----|
| 지배인 | 최기종 |
| 당책임비서 | 김길웅 |
| 초급당비서 | 박영춘 |
| 기사장 | 민원식 |

| | | | | |
|---------------|---------|-----|-----|-----|
| 부 기 사 장 | 석태을 | 채종만 | 최시욱 | 최정원 |
| 소 속 불 명 부 부 장 | 박일삼 | | | |
| 제21금속공장건설사업소 | 지 배 인 | 리덕정 | | |
| | 초급당비서 | 석성천 | | |
| | 기 사 장 | 오병두 | | |
| 3대 혁 명 소 조 | 책 임 자 | 박상진 | | |
| 제23금속공장건설사업소 | 지 배 인 | 최한호 | | |
| | 부 지 배 인 | 안봉휘 | | |
| | 초급당비서 | 조재운 | | |
| | 기 사 장 | 손동갑 | | |
| 제24금속공장건설사업소 | 초급당비서 | 박윤선 | | |
| | 부 부 장 | 박일삼 | | |
| 소 속 불 명 과 장 | 김상길 | 리진호 | 박일정 | |
| | 실 장 | 박을준 | | |
| 제25금속공장건설사업소 | 당세포비서 | 김철수 | | |
| | 부 기 사 장 | 리영근 | | |

(10) 금속공장건설연합기업소

지 배 인 김택진
부 지 배 인 심영환

(11) 남포조선연합기업소

지 배 인 전문익
부 지 배 인 손광호
당 책 임 비 서 리운성
초 급 당 비 서 방의순

비 서 김의남 안덕만
생산부기사장 김룡삼
기술부기사장 박순겸
부 기 사 장 김영복

(12) 남포선박공장

지 배 인 황제남

(13) 함북조선연합기업소

지 배 인 박시형
당 책 임 비 서 강수복
기 사 장 방도정
부 기 사 장 신광현
직 맹 부 위 원 장 김홍선

(14) 원 산 조 선 소

지 배 인 홍종구
초 급 당 비 서 최재욱
부 비 서 리상복 정성현
기 사 장 당현구
소 속 불 명 직 장 장 김홍영

(15) 원산선박수리공장

공 업 시 험 소 소 장
소 속 불 명 실 장 심대웅

(16) 단천선박수리공장

초 급 당 비 서 리성대
초 급 직 맹 위 원 장 심만중
자 재 과 책임지도원 김행길
소 속 불 명 직 장 장 김국성 송주하 원종필

(17) 자강도금속사업소

지 배 인 김상무

(18) 기 타

9월2일제련소 기사장 홍태익
9월21일제련소 초급당비서 장홍상
부 비 서 오정섭
문 평 제 련 소 지 배 인 우두태
부 지 배 인 조충현
초급당비서 황성준
부 비 서 김린호 조재건
기사장 홍택의
직 맹 위 원 장 정광중
청 년 동 맹 비 서 리윤구
부 비 서 소상준
공 업 시 험 소 소 장 오병묵
10월13일청년제련소 지 배 인 김태섭
기사장 엄종호
부 기사장 김수남
부 비 서 윤 옥

| | | |
|-------------------|----------|---------|
| 직 | 맹 위 원 장 | 지계영 |
| 청 년 동 맹 비 서 | | 김광복 |
| 소 속 불 명 직 장 장 | | 리명국 지용수 |
| 청 진 제 강 소 지 배 인 | | |
| 직 | 맹 위 원 장 | 남희준 |
| 727 호 제 련 소 지 배 인 | | 한태선 |
| 평 북 제 련 소 지 배 인 | | 원동범 |
| | 초급당비서 | 로재성 |
| | 기술발전부기사장 | 허일수 |
| 평 양 제 련 소 지 배 인 | | |
| | 초급당비서 | 로재성 |
| 해 주 제 련 소 | 초급당비서 | 백범수 |
| | 기 사 장 | 우성구 |
| 직 | 맹 위 원 장 | 리선호 |
| 3 류 산 직 장 직 장 장 | | 박철호 |
| | 부 직 장 장 | 박국환 |
| 개성금속제품공장 | 초급당비서 | 백남혁 |
| 동평양금속건구공장 | 지 배 인 | 진형순 |
| 생 산 과 | 과 장 | 유정남 |
| 문 천 강 철 공 장 | 지 배 인 | 량광석 |
| 부 령 치 금 공 장 | 지 배 인 | 박철송 |
| | 초급당비서 | 최창륙 |
| | 기 사 장 | 허원필 |
| 사리원종합주물공장 | 초급당비서 | 류덕일 |
| 정 광 주 철 관 공 장 | 지 배 인 | 김성원 |
| 평 양 강 철 공 장 | 지 배 인 | 김현목 |

| | | |
|---------------|---------|-----|
| | 초급당비서 | 김섭연 |
| | 기 사 장 | 리일호 |
| 직 | 맹 위 원 장 | 리병렬 |
| 청 년 동 맹 비 서 | | 리순섭 |
| 소 속 불 명 직 장 장 | | 김성두 |
| 평양유색금속관공장 | 지 배 인 | 엄인건 |
| | 초급당비서 | 김형상 |
| | 기 사 장 | 차태갑 |
| 평양주철관공장 | 초급당비서 | 리만구 |
| 청 년 동 맹 비 서 | | 오성이 |
| 소 속 불 명 직 장 장 | | 길영대 |
| 원산철공생산협동조합 | 관리위원장 | 리봉희 |

라. 경공업부문

(1) 개성방직공장

| | |
|-------------|-------------|
| 지 배 인 | 김룡수 |
| 부 지 배 인 | 류정돈 |
| 초 급 당 비 서 | 림운기 |
| 부 비 서 | 김현주 박정선 |
| 기 사 장 | 김광수 |
| 부 기 사 장 | 박영일 서정산 |
| 직 | 맹 위 원 장 김천국 |
| 청 년 동 맹 비 서 | 정상길 |
| | 부 비 서 박영애 |

(2) 사리원방직공장

지 배 인 홍민성
초 급 당 비 서 한응철
부 비 서 전기봉
직 맹 위 원 장 리연수
청 년 동 맹 부 비 서 리금난

(3) 신의주방직공장

지 배 인 손승철
부 지 배 인 장현화
초 급 당 비 서 김은순
부 비 서 신금옥
부 기 사 장 리주옥 송근영
청 년 동 맹 비 서 최성욱
공 업 시 험 소 소 장 원덕용

(4) 평양종합방직공장

지 배 인 리홍룡
부 지 배 인 전재길
당 비 서 리화순
부 비 서 리홍선
기 사 장 량춘제
부 기 사 장 김창모
직 맹 위 원 장 강제욱
초 급 직 맹 위 원 장 김응남
청 년 동 맹 비 서 김경애

부 비 서 양화도
 직 포 종 합 직 장 직 장 장 한영길
 견 방 3 직 포 직 장 직 장 장 림철우
 소 속 불 명 과 장 조창익
 직 장 장 리명옥 리정순
 자 재 상 사 사 장 전수창

(5) 해산방직종합공장

지 배 인 리경훈
 기 사 장 주영립
 직 맹 위 원 장 김승진
 청 년 동 맹 비 서 배종훈

(6) 평양제사공장

지 배 인 김명환
 초 급 당 비 서 길확실
 기 사 장 리형우
 직 맹 위 원 장 김옥순
 청 년 동 맹 비 서 안향옥
 준 비 직 장 직 장 장 김춘태
 부 직 장 장 리남식
 소 속 불 명 부 직 장 장 김춘실

(7) 성천제사공장

지 배 인 김광남
 초 급 당 비 서 김용관

부 비 서 한창성

(8) 염주군지방공업종합공장

지 배 인 리만일
초 급 당 비 서 립영춘
기 사 장 장광수

(9) 회천시지방공업종합공장

3 대 혁 명 소 조 책 임 자 리성길

(10) 황해북도토산군지방공업종합공장

지 배 인 리만식
직 맹 위 원 장 박영순
청 년 동 맹 비 서 기정숙

(11) 사리원곡산공장

초 급 당 비 서 박허봉
부 기 사 장 리재원

(12) 평양곡산공장

지 배 인 최창희
초 급 당 비 서 김창수
기 사 장 박일명
노 농 적 위 대 대 장 리덕만
직 맹 위 원 장 리창국
청 년 동 맹 비 서 황일립

부 비 서 김광철

(13) 기 타

| | | | |
|-------------------|-------|-----|-----|
| 갑산영예군인 수지일용품공장 | 지 배 인 | 전윤택 | |
| | 초급당비서 | 박응섭 | |
| 강계리미액공장 | 지 배 인 | 김옥실 | |
| 강계수출피복공장 | 지 배 인 | 로혜순 | |
| | 초급당비서 | 김봉춘 | |
| 강계신발공장 | 지 배 인 | 리기준 | |
| | 초급당비서 | 최용진 | |
| 공 무 직 장 | 직 장 장 | 리영일 | |
| 강계영예군인피복공장 | 지 배 인 | 장금숙 | |
| | 초급당비서 | 신정민 | |
| 강계종이공장 | 초급당비서 | 리희영 | |
| 강계편직공장 | 초급당비서 | 백충렬 | |
| 강계포도술공장 | 지 배 인 | 장옥순 | |
| 강남종합식료공장 | 당세포비서 | 김례건 | 김원길 |
| 강동장공장 | 지 배 인 | 김승호 | |
| | 초급당비서 | 윤재영 | |
| 강령영예군인식료공장 | 지 배 인 | 김윤희 | |
| 강서신발공장 | 지 배 인 | 백낙원 | |
| | 기 사 장 | 홍성무 | |
| 강서편직공장 | 지 배 인 | 량명숙 | |
| | 초급당비서 | 김의명 | |
| 강서피복공장 | 지 배 인 | 한월순 | |
| | 초급당비서 | 정윤녀 | |

| | | |
|-------------------------|---------|-----|
| | 기 사 장 | 박상선 |
| 강원도영사기수리공장 | 지 배 인 | 리종철 |
| 개성9월14일피복공장 | 지 배 인 | 곽순봉 |
| | 초급당비서 | 방준숙 |
| 개 성 도 자 기 공 장 | 지 배 인 | 로승익 |
| 직 | 맹 위 원 장 | 리양호 |
| 청 년 동 맹 | 비 서 | 배승직 |
| 개성선물악기공장 | 지 배 인 | 리수익 |
| 개성송도피복공장 | 지 배 인 | |
| 청 년 동 맹 | 비 서 | 류창식 |
| 개성수예수출품공장 | 지 배 인 | 김혜숙 |
| | 초급당비서 | 인동국 |
| 직 | 맹 위 원 장 | 최영옥 |
| 청 년 동 맹 | 비 서 | 최덕수 |
| 개성수지일용품공장 | 지 배 인 | 문제도 |
| 개성시계생산협동조합 | 관리위원장 | |
| 직 | 맹 위 원 장 | 김옥순 |
| 개 성 신 발 공 장 | 초급당비서 | 박규복 |
| 개성애국피복공장 | 지 배 인 | 김순심 |
| | 기 사 장 | 손종철 |
| 기 술 준 비 실 | 실 장 | 최성철 |
| 청 년 동 맹 | 비 서 | 허경복 |
| 개 성 영 예 군 인 의 료 기 구 공 장 | 지 배 인 | 김지현 |
| | 초급당비서 | 리호선 |
| | 기 사 장 | 조경환 |
| 개성영예군인제약공장 | 지 배 인 | 리관필 |

| | | |
|--------------|-------|-----|
| 개성인삼가공공장 | 초급당비서 | 김석중 |
| 개성재봉사공장 | 초급당비서 | 고경숙 |
| 개성편직공장 | 지배인 | 조익영 |
| | 초급당비서 | 김명옥 |
| 직 맹 | 위원장 | 리주관 |
| 청년동맹 | 비서 | 방학철 |
| 개성피복공장 | 지배인 | 우정숙 |
| | 초급당비서 | 허창무 |
| | 당세포비서 | 유현숙 |
| 소속불명 | 지도원 | 리양구 |
| 개천도자기공장 | 기사장 | 심원천 |
| 개천병공장 | 지배인 | 리광규 |
| 개천수출피복공장 | 지배인 | 조기선 |
| | 초급당비서 | 최인호 |
| 개천식료가공공장 | 지배인 | 오대영 |
| 개천영예군인악기공장 | 지배인 | 김계수 |
| | 초급당비서 | 박영선 |
| 개풍식료공장 | 초급당비서 | 박효재 |
| 개풍철제일용품공장 | 초급당비서 | 고원근 |
| 개풍피복공장 | 지배인 | 사연실 |
| 경성영예군인주사약공장 | 초급당비서 | 김방춘 |
| 경성종합식료공장 | 초급당비서 | 정원일 |
| 경성피복공장 | 당세포비서 | 리영금 |
| 경성화학일용품공장 | 지배인 | 김수복 |
| 경암산수출피복공장 | 지배인 | 리란옥 |
| 직 맹 | 위원장 | 리춘옥 |

| | |
|---------------|-------------|
| 소 속 불 명 직 장 장 | 차정남 |
| 고려신덕산생물합작공장 | 지 배 인 |
| 고성공예생산협동조합 | 초급당비서 엄덕환 |
| 고 원 양 말 공 장 | 초급당비서 황도하 |
| 고 원 옷 공 장 | 지 배 인 김복선 |
| 고 원 장 공 장 | 초급당비서 차연진 |
| 광 천 식 료 공 장 | 지 배 인 리중환 |
| 광 천 영 예 군 인 | |
| 수지일용품공장 | 지 배 인 김한순 |
| 구 성 방 직 공 장 | 지 배 인 리정기 |
| | 초급당비서 윤선희 |
| | 기 사 장 리정기 |
| 기 료 품 직 장 | 직 장 장 최병학 |
| 전 기 직 장 | 직 장 장 김태세 |
| 구성영예군인주사약공장 | 지 배 인 김용만 |
| | 초급당비서 리병현 |
| | 초급당부비서 황성일 |
| 구 성 일 용 품 공 장 | 초급당비서 원영길 |
| 9 월 방 직 공 장 | 초급당비서 강명옥 |
| | 기 사 장 김영하 |
| 9 월 28 일 공 장 | 지 배 인 박규철 |
| | 초급당비서 리재현 |
| | 부 비 서 변병걸 |
| | 기 사 장 남병권 |
| | 부 기 사 장 강명호 |
| 소 속 불 명 직 장 장 | 리성덕 |
| 금강군식료가공공장 | 지 배 인 조명철 |

| | | |
|------------------|-------|-----|
| 금야견식공장 | 초급당비서 | 장명렬 |
| 금야군식료공장 | 지배인 | 전원필 |
| 금야장공장 | 지배인 | 리한유 |
| | 초급당비서 | 김동주 |
| | 책임기사 | 김명언 |
| 금야제약공장 | 지배인 | 리주신 |
| 금천영예군인일용품공장 | 지배인 | 송병길 |
| 기양모피가공공장 | 지배인 | 김춘옥 |
| | 초급당비서 | 하용남 |
| 길주팔프공장 | 초급당비서 | 김태립 |
| 김책편직공장 | 초급당비서 | 리분녀 |
| 남포경공업종합공장 | 총지배인 | 마승경 |
| 남포수출습편공장 | 지배인 | 석명철 |
| | 초급당비서 | 전춘희 |
| 남포수출전자가공공장 | 지배인 | 황형순 |
| | 초급당비서 | 안수옥 |
| 남포수출전자 기구종합공장 | 지배인 | 황형순 |
| | 초급당비서 | 안수옥 |
| | 기사장 | 오차량 |
| 기술과 | 과장 | 현윤 |
| 남포수출품피복 산협동조합 | 지배인 | 임성희 |
| 남포염료공장 | 초급당비서 | 김영환 |
| 남포영예군인신발공장 | 지배인 | 한명석 |
| | 초급당비서 | 리기문 |
| | 기사장 | 김승식 |

| | | | | | |
|-------------------|---|---|---|----|-----|
| 직 | 맹 | 위 | 원 | 장 | 김영복 |
| 남포유리제품수출공장 | 지 | 배 | 인 | 리 | 길룡 |
| 남포제분공장 | 초 | 급 | 당 | 비서 | 림영희 |
| 녕변견직공장 | 지 | 배 | 인 | 로 | 인일 |
| 단천운농구생산협동조합 | 초 | 급 | 당 | 비서 | 황순봉 |
| 단천장공장 | 기 | 사 | 장 | 김 | 명섭 |
| 단천초물공장 | 지 | 배 | 인 | 박 | 춘복 |
| 단천포장제공장 | 기 | 사 | 장 | 김 | 종혁 |
| 대관수지가공공장 | 지 | 배 | 인 | 박 | 광진 |
| 대동강수출피복공장 | 지 | 배 | 인 | 박 | 영춘 |
| | 기 | 사 | 장 | 정 | 길호 |
| 대성구역 룡북 종합식료공장 | 지 | 배 | 인 | 장 | 원빈 |
| | 초 | 급 | 당 | 비서 | 강원상 |
| 대안수출피복공장 | 지 | 배 | 인 | 김 | 철 |
| | 초 | 급 | 당 | 비서 | 장기숙 |
| 덕천철제일용품공장 | 초 | 급 | 당 | 비서 | 임길종 |
| 동대원식료품종합공장 | 지 | 배 | 인 | 김 | 영재 |
| 동대원에국편직물공장 | 지 | 배 | 인 | | |
| 1 직 장 | 직 | 장 | 장 | 김 | 정언 |
| 2 직 장 | 직 | 장 | 장 | 안 | 경애 |
| 동대원일용품공장 | 지 | 배 | 인 | 리 | 재환 |
| 동대원피복공장 | 지 | 배 | 인 | 박 | 옥춘 |
| | 초 | 급 | 당 | 비서 | 강성룡 |
| | 기 | 사 | 장 | 박 | 종진 |
| 부 문 직 맹 | 위 | 원 | 장 | 윤 | 성단 |
| 기성복1직장 | 직 | 장 | 장 | 조 | 혜영 |

| | | | |
|------------------------|---------|-----|-----|
| 소 속 불 명 | 직 장 장 | 최명숙 | 최정실 |
| 동림공업용천공장 | 초급당비서 | 주정숙 | |
| 동림철제일용품공장 | 지 배 인 | 김지승 | |
| | 초급당비서 | 김상봉 | |
| 동 창 직 물 공 장 | 초급당비서 | 방영일 | |
| 동 홍 산 직 물 공 장 | 지 배 인 | 김정순 | |
| 동홍산화학일용품공장 | 지 배 인 | 황성옥 | |
| 라 남 제 약 공 장 | 초급당비서 | 김성모 | |
| | 기 사 장 | 김응주 | |
| 기 술 과 | 과 장 | 고은식 | |
| 실 험 실 | 실 장 | 조득만 | |
| 라 진 장 공 장 | 지 배 인 | 조무길 | |
| 락 랑 영 예 군 인 수지일용품공장 | 지 배 인 | 김능순 | |
| | 기 사 장 | 김경수 | |
| 청 년 동 맹 | 비 서 | 김성삼 | |
| 락원산소분리기공장 | 지 배 인 | 리당일 | |
| | 초급당비서 | 김룡근 | |
| 량강도감자조직배양공장 | 지 배 인 | 김경일 | |
| 력 포 옷 공 장 | 지 배 인 | 박순옥 | |
| 력 포 피 복 공 장 | 지 배 인 | 송춘옥 | |
| | 초급당비서 | 최영애 | |
| | 기 사 장 | 박길화 | |
| 기 술 준 비 실 | 실 장 | 김윤모 | |
| 소 속 불 명 | 생산책임지도원 | 현정남 | |
| | 지 도 원 | 김채승 | 양금실 |
| 련화수출품가공공장 | 지 배 인 | 림동천 | |

| | | |
|---------------|---------|-----|
| | 초급당비서 | 리옥순 |
| 룡강군수지일용품공장 | 지 배 인 | 장린도 |
| 룡 성 가 구 공 장 | 지 배 인 | 김을주 |
| | 기 사 장 | 김을태 |
| | 부 기 사 장 | 김장휘 |
| 룡 성 어 구 공 장 | 지 배 인 | 백종렬 |
| | 초급당비서 | 한인기 |
| 룡 성 옷 공 장 | 지 배 인 | 김광순 |
| | 초급당비서 | 김용남 |
| 룡 양 식 료 공 장 | 지 배 인 | 조성호 |
| 룡천군화학일용품공장 | 지 배 인 | 김후열 |
| 룡 천 제 약 공 장 | 지 배 인 | 방정명 |
| 소 속 불 명 | 지 도 원 | 곽명길 |
| 룡 천 피 복 공 장 | 초급당비서 | 김영상 |
| 청 년 동 맹 | 비 서 | 조영실 |
| 류원신발수출품공장 | 지 배 인 | 홍순홍 |
| | 부 지 배 인 | 고인호 |
| | 초급당비서 | 문근배 |
| 룡라도수출피복공장 | 지 배 인 | 김성희 |
| | 초급당비서 | 류치훈 |
| 기 술 과 | 과 장 | 오정숙 |
| 소 속 불 명 | 직 장 장 | 윤형옥 |
| 룡리수출품기공공장 | 지 배 인 | 장원호 |
| 리 원 군 종 이 공 장 | 초급당비서 | 김창운 |
| | 당세포비서 | 김석패 |
| 만경대렌트겐공장 | 지 배 인 | |

| | | |
|----------------------|-------|-----|
| 청 년 동 맹 | 비 서 | 최영학 |
| 만경대스케이트신발공장 | 초급당비서 | 박명순 |
| 만경대애국늪창공장 | 지 배 인 | 리만복 |
| | 초급당비서 | 최춘송 |
| | 기 사 장 | 허계길 |
| 만경대영예군인 만 년 필 공 장 | 지 배 인 | 리기찬 |
| | 초급당비서 | 박종규 |
| 만경대편직공장 | 초급당비서 | 양금실 |
| 만경대피복공장 | 지 배 인 | 전정순 |
| | 초급당비서 | 윤선님 |
| 만경대후방가족우산공장 | 지 배 인 | 리기찬 |
| 만 포 고 개 공 장 | 지 배 인 | 권금수 |
| 만 포 고 치 공 장 | 지 배 인 | 박영실 |
| | 초급당비서 | 김규식 |
| 만 포 제 약 공 장 | 지 배 인 | 천철수 |
| | 초급당비서 | 리창섭 |
| 소 속 불 명 | 기술준비원 | 조경숙 |
| 만 포 타 올 공 장 | 지 배 인 | 함옥순 |
| | 초급당비서 | 신수영 |
| 명천영예군인식료공장 | 지 배 인 | 리민철 |
| 모란봉구역제약공장 | 지 배 인 | 한승일 |
| 모란봉시계공장 | 지 배 인 | 신창선 |
| 모란봉자동화기구공장 | 초급당비서 | 원명초 |
| 모란봉피복공장 | 초급당비서 | 윤순희 |
| 묘향산의료기구공장 | 지 배 인 | 정원명 |
| | 초급당비서 | 홍창식 |

| | | |
|------------------|--------|-----|
| | 부 비 서 | 김세춘 |
| 문턱과실가공공장 | 지 배 인 | 리인옥 |
| | 초급당비서 | 리등률 |
| 문턱기름공장 | 지 배 인 | 라병욱 |
| 문턱도자기공장 | 지 배 인 | 리춘선 |
| 문턱전기자기공장 | 지 배 인 | |
| 기술준비실 | 실 장 | 강정철 |
| 문수가내생산협동조합 | 관리위원장 | 조옥춘 |
| 문천식료공장 | 지 배 인 | 한원덕 |
| 문천염료공장 | 초급당비서 | 리금훈 |
| 문천한천공장 | 초급당비서 | 길종남 |
| 박천건직공장 | 지 배 인 | 탁병길 |
| | 초급당비서 | 탁상주 |
| | 생산부기사장 | 김봉섭 |
| 벽동식료공장 | 지 배 인 | 정태식 |
| | 초급당비서 | 박세빈 |
| 벽동장공장 | 지 배 인 | 공선봉 |
| 보통강구역 수출품가공공장 | 지 배 인 | 조연희 |
| | 초급당비서 | 박정숙 |
| 보통강구역제약공장 | 지 배 인 | 전명애 |
| 소속불명 | 생산지도원 | 리경일 |
| 봉산식료공장 | 지 배 인 | 김순식 |
| 봉산영예군인제약공장 | 지 배 인 | 안경식 |
| 봉산피복공장 | 초급당비서 | 정인국 |
| 부운식료공장 | 지 배 인 | 리윤길 |
| 북창가정용품공장 | 지 배 인 | 최창호 |

| | | |
|----------------------|---------|------|
| 북창식료가공공장 | 초급당비서 | 김훈옥 |
| 북창철제일용품공장 | 지 배 인 | 최창호 |
| | 초급당비서 | 배형근 |
| 북 청 신 발 공 장 | 지 배 인 | |
| 재 봉 1 직 장 | 부 직 장 장 | 전영옥 |
| 121 호 공 장 | 지 배 인 | 리승진 |
| | 초급당비서 | 림춘연 |
| | 부문당비서 | 리덕선 |
| | 기 사 장 | 박중록 |
| 생 산 국 | 국 장 | 허성길 |
| 마 쇠 직 장 | 직 장 장 | 한창남 |
| 종 이 직 장 | 직 장 장 | 김련근 |
| 화 학 직 장 | 직 장 장 | 리광심 |
| 사리원담배공장 | 지 배 인 | 로영일 |
| | 초급당비서 | 조문철 |
| | 기 사 장 | 최영식 |
| 권 상 직 장 | 부문당비서 | 황보명철 |
| 원 료 직 장 | 부문당비서 | 리경철 |
| 준 비 직 장 | 직 장 장 | 박기용 |
| 사리원수출피복공장 | 지 배 인 | |
| 소 속 불 명 | 실 장 | 안영종 |
| 사리원신발공장 | 초급당비서 | 최득순 |
| | 기 사 장 | 로창진 |
| 사리원애국수지 일 용 품 공 장 | 지 배 인 | 김은희 |
| | 초급당비서 | 남정명 |
| 사리원어린이식료품공장 | 지 배 인 | 리명호 |

| | | |
|---------------|---------|-----|
| 사 리 원 영 예 군 인 | 지 배 인 | 송창현 |
| 재 봉 사 공 장 | 초급당비서 | 리홍근 |
| | 기 사 장 | 리병수 |
| 직 | 맹 위 원 장 | 김제국 |
| 청 년 동 맹 | 비 서 | 한광철 |
| 사 리 원 장 공 장 | 초급당비서 | 정선실 |
| 사리원타올수출품공장 | 지 배 인 | 장명실 |
| | 초급당비서 | 조연옥 |
| 사 리 원 편 직 공 장 | 지 배 인 | |
| | 초급당비서 | 김홍규 |
| 사리원포도술공장 | 지 배 인 | 리만석 |
| 사 리 원 학 용 품 | 초급당비서 | 최윤옥 |
| 생 산 협 동 조 합 | | |
| 삭 주 식 료 공 장 | 지 배 인 | 백정용 |
| 삭주균수풍피복공장 | 지 배 인 | 송정숙 |
| 삭주어린이신발공장 | 지 배 인 | 최용순 |
| 삭 주 직 물 공 장 | 지 배 인 | 박성실 |
| | 초급당비서 | 최영배 |
| 삼석수출피복공장 | 지 배 인 | 고순주 |
| | 초급당비서 | 리성현 |
| | 기 사 장 | 리정숙 |
| 삼석영예군인일용품공장 | 초급당비서 | 리경희 |
| 3 월 25 일 공 장 | 초급당비서 | 박창남 |
| 직 | 맹 위 원 장 | 리인식 |
| 3 월 26 일 공 장 | 지 배 인 | 차정열 |
| | 초급당비서 | 리영진 |

| | | |
|---------------------|-------|-----|
| | 선전부비서 | 리봉국 |
| | 기 사 장 | 김정두 |
| 서성구역제약공장 | 지 배 인 | 탁시혁 |
| 서 포 옷 공 장 | 기 사 장 | 라필주 |
| 서흥초물생산협동조합 | 관리위원장 | 장천생 |
| 서 흥 피 복 공 장 | 당세포비서 | 최종옥 |
| 선 교 가 구 공 장 | 지 배 인 | 송석재 |
| | 초급당비서 | 리윤길 |
| 선교도자기공장 | 지 배 인 | 조진형 |
| 선교종합식료공장 | 지 배 인 | 한경숙 |
| | 초급당비서 | 김두복 |
| 선 교 편 직 공 장 | 지 배 인 | 김청구 |
| | 초급당비서 | 강충실 |
| | 기 사 장 | 최옥련 |
| 가 공 직 장 | 직 장 장 | 김영희 |
| | 당세포비서 | 최영희 |
| | 부문당비서 | 박창덕 |
| 선 교 피 복 공 장 | 초급당비서 | 지옥선 |
| 선천군과일남새 및 고기가공공장 | 지 배 인 | 리치경 |
| | 초급당비서 | 백성덕 |
| 선 천 기 림 공 장 | 초급당비서 | 계희룡 |
| 선 천 담 배 공 장 | 지 배 인 | 김대호 |
| | 초급당비서 | 김영일 |
| | 부 비 서 | 김창섭 |
| 선 천 도 자 기 공 장 | 지 배 인 | 김정희 |
| | 초급당비서 | 조상원 |

| | | | | | |
|------------|--------|---|---|---|-----|
| 직 | 맹 | 위 | 원 | 장 | 김도풍 |
| 선천시약공장 | 초급당비서 | | | | 옥향옥 |
| 성간고기납세가공공장 | 지배인 | | | | 장성옥 |
| 성간제약공장 | 지배인 | | | | 김일국 |
| 세포직조공장 | 기사장 | | | | 김영식 |
| 송도식료공장 | 지배인 | | | | |
| 청년동맹 | 비서 | | | | 리성복 |
| 송도원수출피복공장 | 지배인 | | | | |
| 소속불명 | 과장 | | | | 리성호 |
| 송림피복공장 | 명예부지배인 | | | | 김종주 |
| 송원장공장 | 지배인 | | | | 김룡희 |
| 송화군제약공장 | 지배인 | | | | |
| 소속불명 | 지도원 | | | | 최복남 |
| | 약제사 | | | | 리병섭 |
| 수출제약공장 | 지배인 | | | | 신영옥 |
| | 초급당비서 | | | | 차영태 |
| | 초급당부비서 | | | | 윤세호 |
| | 기사장 | | | | 강공덕 |
| 수풍직물공장 | 지배인 | | | | 김종철 |
| | 초급당비서 | | | | 강금산 |
| | 기사장 | | | | 박세운 |
| 숙천수출피복공장 | 지배인 | | | | 김윤녀 |
| | 초급당비서 | | | | 한광일 |
| 순안피복공장 | 지배인 | | | | 박성균 |
| | 초급당비서 | | | | 김룡현 |
| 소속불명 | 생산지도원 | | | | 송영남 |

| | | |
|------------|--------|---------|
| 순천구두공장 | 지배인 | 최의용 |
| | 초급당비서 | 신정숙 |
| | 초급당부비서 | 공재각 류관일 |
| 소속 불명 | 실장 | 원철 |
| 순천담배공장 | 초급당비서 | 곽시호 |
| | 부비서 | 리삼룡 |
| 순천아동신발공장 | 지배인 | 최혜순 |
| 소속 불명 | 지도원 | 전주일 |
| 순천제약공장 | 지배인 | 신영욱 |
| | 초급당비서 | 차영태 |
| 순천피복공장 | 지배인 | 방정실 |
| 승호제약공장 | 지배인 | 김덕만 |
| | 당세포비서 | 장정운 |
| 승호피복공장 | 지배인 | 리만복 |
| 시중유리공장 | 지배인 | 리창수 |
| 시중종이공장 | 지배인 | 김용성 |
| | 당세포비서 | 박홍길 |
| 신계군기름공장 | 지배인 | 림경철 |
| | 초급당비서 | 최태남 |
| 신양산과실가공공장 | 지배인 | 김천녀 |
| | 초급당비서 | 정태초 |
| 신양수출피복공장 | 초급당비서 | 리병준 |
| 신의주가정용품공장 | 지배인 | 리응 |
| 신의주고려약가공공장 | 지배인 | 김순복 |
| 신의주구강재료공장 | 지배인 | 송정룡 |
| 소속 불명 | 자재지도원 | 계영준 |

| | | | | |
|-------------|---|---|--------|-------------|
| 병 | 원 | 원 | 장 | |
| 구 | 강 | 과 | 과 | 장 박영순 |
| | | | 보 | 철 사 리경태 허경운 |
| 신의주수지일용품공장 | | | 초급당비서 | 리정은 |
| | | | 지 배 인 | 서태일 |
| 신의주수출피복공장 | | | 지 배 인 | 정일남 |
| | | | 초급당비서 | 김영옥 |
| 청 년 동 맹 | | | 비 서 | 최명순 |
| 소 속 불 명 | | | 실 장 | 윤명진 |
| 신의주신발공장 | | | 지 배 인 | 김상옥 |
| | | | 초급당비서 | 김승백 |
| | | | 당세포비서 | 리광남 |
| | | | 부 기사 장 | 김태일 |
| 철 계 실 | | | 실 장 | 김철룡 |
| 재 단 직 장 | | | 직 장 장 | 리영화 |
| | | | 지 도 원 | 리옥숙 |
| 소 속 불 명 | | | 직 장 장 | 김윤희 |
| 신의주영예군인편직공장 | | | 초급당비서 | 최기웅 |
| 신의주제약공장 | | | 지 배 인 | 최시웅 |
| | | | 초급당비서 | 고정혁 |
| | | | 기 사 장 | 림광남 |
| 신의주종이공장 | | | 지 배 인 | 김계홍 |
| 신의주체육기구공장 | | | 지 배 인 | 정남경 |
| 신의주편직공장 | | | 초급당비서 | 변정숙 |
| 신의주화장품공장 | | | 지 배 인 | 송태연 |
| | | | 초급당비서 | 정순임 |

| | | | |
|--------------------|---------|-----|-----|
| 신천군벼짚가공공장 | 지 배 인 | 김승찬 | |
| 신천군철제일용품 생산협동조합 | 관리위원장 | 라영욱 | |
| 신천담배공장 | 초급당비서 | 김오순 | |
| | 기 사 장 | 리석봉 | |
| 청년동맹 | 비 서 | 고강철 | |
| 신천영예군인식료공장 | 지 배 인 | 김주호 | |
| | 당 비 서 | 류대형 | |
| | 책 임 기 사 | 정기영 | |
| 신천제약공장 | 지 배 인 | 김준조 | |
| | 당세포비서 | 윤덕진 | |
| 소속불명 | 지 도 원 | 김영화 | 김춘경 |
| 안변일용품공장 | 초급당비서 | 최홍진 | |
| 안악영예군인 수지일용품공장 | 초급당비서 | 류지택 | |
| 안악장공장 | 지 배 인 | 방인순 | |
| | 초급당비서 | 김신국 | |
| 안주수출피복공장 | 지 배 인 | 리은희 | |
| | 초급당비서 | 최룡진 | |
| 안주신발공장 | 지 배 인 | 김경수 | |
| | 초급당비서 | 김홍련 | |
| 안주절연물공장 | 초급당비서 | 주호준 | |
| 압록강다이아공장 | 지 배 인 | 강원중 | |
| | 초급당비서 | 안창선 | |
| | 초급당부비서 | 최원익 | |
| | 기 사 장 | 변응세 | |
| 직 맹 위 원 장 | | 최현문 | |

| | | |
|---------------------------|---------|-------------|
| 청 년 동 맹 비 서 | 박계성 | |
| 전기자동화직장 | 직 장 장 | 김재홍 |
| | 부 직 장 장 | 박지혁 |
| 전 기 직 장 | 직 장 장 | 염대성 |
| 준 비 직 장 | 직 장 장 | 한장일 |
| 생 필 분 공 장 | 부 기 사 장 | 김창국 |
| 소 속 불 명 | 직 장 장 | 김사훈 |
| 애국남새가공공장 | 당세포비서 | 한경환 |
| 애국모란피복공장 | 지 배 인 | 주영선 |
| | 초급당비서 | 리봉녀 |
| | 기 사 장 | 김순홍 |
| 소 속 불 명 | 직 장 장 | 남옥란 리영애 조옥연 |
| 애국최종락피복공장 | 지 배 인 | 김종우 |
| | 기 사 장 | 김종성 |
| 애국편직물공장 | 부 지 배 인 | 김기하 |
| | 초급당비서 | 안상숙 |
| 직 맹 위 원 장 | 장옥순 | |
| 양 터 군 수 출 초 물 일 용 품 공 장 | 지 배 인 | 김춘옥 |
| 소 속 불 명 | 실 장 | 김명광 |
| 연사군피복공장 | 당세포비서 | 백경숙 |
| 연 신 피 복 공 장 | 초급당비서 | 전춘희 |
| 연 안 영 예 군 인 수 지 일 용 품 공 장 | 과 장 | 우덕균 |
| 연 탄 장 공 장 | 지 배 인 | 전동현 |
| 엽 주 그 물 공 장 | 초급당비서 | 현경식 |
| 엽주수출피복공장 | 지 배 인 | 차현옥 |

| | | |
|-------------------|-------|-----|
| 염주식료화학공장 | 초급당비서 | 장현남 |
| 염주영예군인 수지일용품공장 | 지배인 | 백문찬 |
| 염주정제소금공장 | 지배인 | |
| 염주제약공장 | 지배인 | 백도순 |
| 염주피복공장 | 지배인 | 김승걸 |
| 영광유리일용품공장 | 지배인 | 김현기 |
| 영주식료공장 | 지배인 | 박근빈 |
| | 초급당비서 | 김창가 |
| 영화필림복사공장 | 지배인 | 량창구 |
| 5월10일종합공장 | 당책임비서 | 전우영 |
| 초급직맹 | 위원장 | 량규성 |
| 5월18일공장 | 초급당비서 | 박명균 |
| 5월18일대형단조공장 | 지배인 | 김인해 |
| 5월31일사기그릇공장 | 초급당비서 | 박을록 |
| | 기사장 | 정형록 |
| 옥류피복공장 | 지배인 | 김영복 |
| 은천직물공장 | 지배인 | 리순화 |
| 웅진군지방종합공장 | 지배인 | |
| 청년동맹 | 비서 | 박수천 |
| 웅진영예군인식료공장 | 지배인 | 한윤택 |
| 웅진편직바늘공장 | 초급당비서 | 리형복 |
| 와우도수출피복공장 | 지배인 | 류화영 |
| | 초급당비서 | 리옥련 |
| 와우도제약공장 | 지배인 | 허정갑 |
| | 초급당비서 | 김성달 |
| 요덕비날론인건직공장 | 지배인 | 최두하 |

| | | |
|------------------------------|---------|-----|
| 소 속 불 명 | 기술지도원 | 리시운 |
| | 생산지도원 | 조동연 |
| 우시일용품생산협동조합 | 관리위원장 | 리춘향 |
| 운 전 편 직 물 공 장 | 당세포비서 | 리혁근 |
| 원산고기가공공장 | 지 배 인 | 정신옥 |
| 원산수출피복공장 | 지 배 인 | 리순이 |
| 원산시편의봉사협동조합 | 초급당비서 | 박성인 |
| 원 산 신 발 공 장 | 초급당비서 | 장윤석 |
| 원산영예군인가방공장 | 지 배 인 | 김학량 |
| | 초급당비서 | 엄용근 |
| | 초급당부비서 | 박춘실 |
| 소 속 불 명 | 실 장 | 김무송 |
| 원 산 영 예 군 인 수 지 일 용 품 공 장 | 지 배 인 | 함원일 |
| | 부 지 배 인 | 윤식순 |
| | 초급당비서 | 김한관 |
| | 초급당부비서 | 리윤권 |
| 원산유리병공장 | 지 배 인 | 박원근 |
| | 초급당비서 | 한영석 |
| | 기 사 장 | 한창린 |
| 원 산 장 공 장 | 초급당비서 | 조룡구 |
| 원 산 편 직 공 장 | 초급당비서 | 김종구 |
| | 기 사 장 | 장준희 |
| 원산화장품공장 | 지 배 인 | 리순옥 |
| 은덕영예군인제약공장 | 지 배 인 | 리호중 |
| 기 술 준 비 실 | 실 장 | 김영권 |
| 은 산 군 장 공 장 | 지 배 인 | 오태복 |

| | | | |
|------------------------------|---|---|---------|
| 2월28일공장사무소 | 소 | 장 | 박성관 |
| | 지 | 배 | 인 임장원 |
| 이 천 제 약 공 장 | 지 | 배 | 인 최성식 |
| | 당 | 세 | 포비서 박금녀 |
| 1 월 3 일 공 장 | 지 | 배 | 인 리태영 |
| 자작안전등공장 | 직 | 장 | 장 리 일 |
| 장강사이다공장 | 지 | 배 | 인 김영일 |
| | 초 | 급 | 당비서 김창민 |
| 장산수출품공장 | 지 | 배 | 인 김화옥 |
| | 기 | 사 | 장 변장섭 |
| 소 속 불 명 | 지 | 도 | 원 박영복 |
| 장연도자기공장 | 지 | 배 | 인 조영남 |
| | 초 | 급 | 당비서 최광운 |
| 장 연 식 료 공 장 | 지 | 배 | 인 정상철 |
| | 초 | 급 | 당비서 승병렬 |
| | 기 | 사 | 장 리관연 |
| 장연영예군인제약공장 | 지 | 배 | 인 안영찬 |
| 장 연 직 물 공 장 | 초 | 급 | 당비서 리순희 |
| 장 품 균 식 료 공 장 | 지 | 배 | 인 남문현 |
| 장 품 제 약 공 장 | 지 | 배 | 인 최병룡 |
| 재 령 영 예 군 인 수 지 일 용 품 공 장 | 지 | 배 | 인 리종철 |
| | 초 | 급 | 당비서 황경신 |
| 재 령 초 물 공 장 | 지 | 배 | 인 안병순 |
| 전 천 성 냥 공 장 | 초 | 급 | 당비서 리계룡 |
| 전 천 수 출 필 수 품 생 산 협 동 조 합 | 지 | 배 | 인 림순애 |

| | | |
|---------------|-------|-----|
| | 초급당비서 | 김용복 |
| 전천식료가공공장 | 지 배 인 | 라병관 |
| | 초급당비서 | 김영의 |
| 청 년 동 맹 | 비 서 | 최정록 |
| 전천음료가공공장 | 지 배 인 | 김복연 |
| 진 천 장 공 장 | 지 배 인 | 정창후 |
| | 초급당비서 | 리영태 |
| 정주가죽가공공장 | 지 배 인 | 승응표 |
| | 초급당비서 | 탁상옥 |
| 정주과실가공공장 | 지 배 인 | 백정옥 |
| | 초급당비서 | 신형철 |
| 정주수출피복공장 | 지 배 인 | 리 화 |
| | 초급당비서 | 백기성 |
| | 기 사 장 | 리태선 |
| 정평군신생과일가공공장 | 지 배 인 | 정용찬 |
| 정 평 군 직 물 공 장 | 지 배 인 | 허시중 |
| | 초급당비서 | 리영혜 |
| 증산화장품공장 | 지 배 인 | 리기호 |
| | 초급당비서 | 김정실 |
| 창광수출품피복공장 | 지 배 인 | 김옥순 |
| | 초급당비서 | 정 희 |
| 천리마구역기름공장 | 지 배 인 | 박상근 |
| 천리마구역장공장 | 지 배 인 | 김룡현 |
| 철 산 식 료 공 장 | 지 배 인 | 정상봉 |
| 철산영예군인제약공장 | 지 배 인 | 심준섭 |
| | 초급당비서 | 김정호 |

| | | |
|--------------|---------|-----|
| 철 원 장 공 장 | 지 배 인 | 리선남 |
| | 초급당비서 | 신태호 |
| 청 단 군 장 공 장 | 지 배 인 | 고순녀 |
| 청진수출품가공사업소 | 지 배 인 | 황길석 |
| | 초급당비서 | 리용국 |
| 청 진 신 발 공 장 | 기 사 장 | 김효준 |
| | 초급당비서 | 황쌍룡 |
| 청진알루미늄그릇공장 | 지 배 인 | 조형호 |
| 청 진 옷 공 장 | 초급당비서 | 고영관 |
| 청 진 유 리 공 장 | 지 배 인 | 방도창 |
| | 초급당비서 | 리태성 |
| | 당세포비서 | 조경수 |
| 청 진 편 직 공 장 | 초급당비서 | 강신숙 |
| 청 진 피 복 공 장 | 지 배 인 | |
| 자 재 과 | 과 장 | 김진복 |
| 1 직 장 | 부 직 장 장 | 김영도 |
| 청진화장품공장 | 지 배 인 | |
| 직 맹 위 원 장 | | 홍제숙 |
| 태천군제약공장 | 지 배 인 | 리호철 |
| 관문배합먹이공장 | 지 배 인 | 김진숙 |
| 관 문 피 복 공 장 | 지 배 인 | |
| 청 년 동 맹 비 서 | | 김순애 |
| 팔 원 건 직 공 장 | 지 배 인 | 김수영 |
| | 초급당비서 | 김찬호 |
| 8월3일인민소비품직매점 | 지 배 인 | 리옥례 |
| | 당세포비서 | 정영애 |

| | | |
|-------------------|---------|-----|
| 소 속 불 명 | 과 장 | 정태선 |
| | 지 도 원 | 유명선 |
| 8 월 28 일 공 장 | 지 배 인 | 허정웅 |
| | 초급당부비서 | 김춘소 |
| | 기 사 장 | 김용건 |
| | 부 기 사 장 | 문상갑 |
| 청 년 동 맹 | 비 서 | 한창탁 |
| 평 산 군 장 공 장 | 지 배 인 | 리양선 |
| | 초급당비서 | 송형남 |
| 평 산 직 불 공 장 | 지 배 인 | 정광철 |
| 평 성 고 무 출 공 장 | 초급당비서 | 조정수 |
| 평 성 기 림 공 장 | 지 배 인 | 김석봉 |
| 평 성 제 약 공 장 | 지 배 인 | 황수남 |
| | 당세포비서 | 최혜옥 |
| 소 속 불 명 | 지 도 원 | 오재숙 |
| 평 성 펄 직 수 출 품 공 장 | 지 배 인 | 김종호 |
| | 초급당비서 | 김명옥 |
| 평 성 피 복 수 출 품 공 장 | 지 배 인 | 탁정숙 |
| 평 성 합 성 가 죽 공 장 | 지 배 인 | 안상신 |
| 평 성 화 학 일 용 품 공 장 | 당세포비서 | 김승두 |
| 소 속 불 명 | 로동지도원 | 박미봉 |
| | 생산지도원 | 강영준 |
| 평 양 가 망 공 장 | 지 배 인 | 김춘길 |
| | 초급당비서 | 한정숙 |
| | 초급당부비서 | 동명수 |
| 평 양 가 죽 이 김 공 장 | 지 배 인 | 한명철 |

| | | |
|---------------------------|---------|-----|
| | 초급당비서 | 황만식 |
| 소 속 불 명 | 지 도 원 | 김태영 |
| 공 급 소 | 소 장 | 장수강 |
| 평양 고무 공장 | 지 배 인 | 김기영 |
| | 초급당비서 | 허영창 |
| | 초급당부비서 | 강현철 |
| | 기 사 장 | 김승길 |
| | 부 기 사 장 | 박동호 |
| 준 비 직 장 | 직 장 장 | 리병국 |
| 평양고무일용품공장 | 지 배 인 | 김정태 |
| | 초급당비서 | 송창남 |
| 평양과학실험기구공장 | 기 사 장 | 류승남 |
| 평양 광 학 유 리 생 산 협 동 조 합 | 관리위원장 | 송성두 |
| | 초급당비서 | 량영철 |
| | 초급당부비서 | 리석봉 |
| 평양 구 두 공 장 | 초급당비서 | 리도화 |
| | 기 사 장 | 강두억 |
| 평양맛내기공장 | 지 배 인 | 홍영길 |
| | 초급당비서 | 김원성 |
| 평양민족악기공장 | 지 배 인 | 김민휘 |
| 평양비단옷공장 | 지 배 인 | 허순복 |
| | 초급당비서 | 송정애 |
| 소 속 불 명 | 실 장 | 리경희 |
| | 기술준비원 | 량영민 |
| 평양사기공구공장 | 지 배 인 | 채장동 |
| | 책 임 기 사 | 전광국 |

| | |
|---------------|-------------|
| 청 년 동 맹 비 서 | 김회순 |
| 평양상표인쇄공장 | 부 지 배 인 김상준 |
| | 초급당비서 최찬덕 |
| 평양식료품련합기업소 | 지 배 인 원종삼 |
| | 당책임비서 김종순 |
| 평양실험기구공장 | 지 배 인 송창호 |
| | 초급당비서 조대환 |
| | 기 사 장 황원길 |
| 평양남새가공공장 | 지 배 인 김영숙 |
| | 초급당비서 리원화 |
| 직 맹 위 원 장 | 리덕곤 |
| 청 년 동 맹 비 서 | 류근수 |
| 평양담배공장 | 초급당비서 오운홍 |
| 평양담배종이공장 | 지 배 인 안영석 |
| | 초급당비서 최동학 |
| 평양대성피복수출공장 | 지 배 인 정은석 |
| | 초급당비서 백길순 |
| 평양도자기공장 | 지 배 인 |
| 소 속 불 명 직 장 장 | 한광수 |
| 평양맥주공장 | 지 배 인 변영호 |
| | 초급당비서 최원길 |
| 평양모피수출품공장 | 지 배 인 김달섭 |
| | 부 지 배 인 리해창 |
| | 초급당비서 김동성 |
| 평양방직기계종합공장 | 지 배 인 김응덕 |
| | 초급당비서 김희식 |

| | | |
|------------|---------|-----|
| 평양산기공구공장 | 지 배 인 | 최장동 |
| | 초급당비서 | 리달선 |
| 평양상표인쇄공장 | 지 배 인 | 조태관 |
| | 초급당비서 | 김응삼 |
| | 부 비 서 | 김석준 |
| 평양선교피복공장 | 지 배 인 | 임용진 |
| | 초급당비서 | 지옥선 |
| | 부 비 서 | 장백수 |
| 평양수지연필공장 | 부 비 서 | 전영숙 |
| 평양식료련합기업소 | 지 배 인 | 원종삼 |
| 평양 신 발 공 장 | 지 배 인 | 윤옥희 |
| | 초급당비서 | 김춘월 |
| | 기 사 장 | 김경환 |
| 직 | 맹 위 원 장 | 박종원 |
| 청 년 동 맹 | 비 서 | 석 철 |
| 기 술 과 | 과 장 | 최성은 |
| 평양신발형타공장 | 초급당비서 | 최성실 |
| 평양 악 기 공 장 | 지 배 인 | 조규덕 |
| 평양애국편직물공장 | 지 배 인 | 리제윤 |
| 평양 양 말 공 장 | 지 배 인 | 김원희 |
| 평양어린이식품공장 | 지 배 인 | 김상민 |
| | 초급당비서 | 주장덕 |
| 평양어린이옷공장 | 지 배 인 | |
| 소 속 불 명 | 직 장 장 | 조금순 |
| 평양어린이편직공장 | 초급당비서 | 량학송 |
| 연 구 실 | 실 장 | 림호전 |

| | |
|---------------|-------------|
| 소 속 불 명 과 장 | 정태식 |
| | 연구사 강용죽 리순덕 |
| 평 양 염 료 공 장 | 지 배 인 최창신 |
| | 기 사 장 리구도 |
| 평양염화비닐신발공장 | 지 배 인 리정숙 |
| | 초급당비서 최금석 |
| | 부 비 서 한기철 |
| | 기 사 장 황동산 |
| 직 명 위 원 장 | 김종식 |
| 칭 년 동 맹 비 서 | 주옥희 |
| 1 제 단 직 장 | 당세포비서 송분녀 |
| 4 제 화 직 장 | 당세포비서 최영희 |
| 소 속 불 명 직 장 장 | 유주옥 전동환 |
| 평양영예군인원주필공장 | 초급당비서 김공숙 |
| 평양일용품종합공장 | 지 배 인 전정순 |
| | 초급당비서 백인봉 |
| 소 속 불 명 직 장 장 | 김인화 |
| 평양일용형타공장 | 지 배 인 차동걸 |
| | 생산지도원 홍원진 |
| 평양전기일용품공장 | 초급당비서 전성준 |
| 평 양 제 약 공 장 | 초급당비서 김근석 |
| 평양조명기구종합공장 | 초급당비서 신만균 |
| | 부 기 사 장 리천명 |
| 기 술 준 비 실 실 장 | 안세혁 |
| 생 필 직 장 직 장 장 | 립창식 |
| 평 양 종 이 공 장 | 초급당비서 한도일 |

| | | | |
|----------------------------|---------|-----|---------|
| 평양창광옷공장 | 지 배 인 | 김홍원 | |
| | 초급당비서 | 최정숙 | |
| 녀 | 맹 위 원 장 | 김길녀 | |
| 소 속 불 명 | 실 장 | 정숙희 | |
| 평양체육기구공장 | 지 배 인 | 최태일 | |
| | 초급당비서 | 오필주 | |
| | 기 사 장 | 김승학 | |
| 소 속 불 명 | 직 장 장 | 김종순 | 최영건 한정실 |
| 평양토성고려약수출품공장 | 지 배 인 | 김영권 | |
| 평양피복공장 | 지 배 인 | 리원표 | |
| 청 년 동 맹 | 비 서 | 한정애 | |
| 평양필립공장 | 지 배 인 | 최병림 | |
| | 초급당비서 | 박시명 | |
| | 기 사 장 | 김무전 | |
| 첨 가 제 직 장 | 직 장 장 | 최기찬 | |
| 소 속 불 명 | 직 장 장 | 리영철 | |
| 공업시험소 | 소 장 | 홍수철 | |
| 평양학용품공장 | 초급당비서 | 백봉명 | |
| 소 속 불 명 | 실 장 | 박의춘 | |
| 평원수출피복공장 | 지 배 인 | 황정순 | |
| | 초급당비서 | 김선옥 | |
| 평 천 구 역 가 내 편 의 협 동 조 합 | 관리위원장 | 강영숙 | |
| | 초급당비서 | 서동진 | |
| 평천구역김치공장 | 지 배 인 | | |
| 초 급 녀 맹 | 위 원 장 | 김순옥 | |

| | | | |
|---------------|---------|-----|-----|
| 평천구역제약공장 | 지 배 인 | 서봉길 | |
| | 당세포비서 | 김영남 | |
| 소 속 불 명 | 생산지도원 | 조덕복 | |
| 평천일용필수품공장 | 지 배 인 | 김원봉 | |
| | 초급당비서 | 최주호 | |
| 풍천피일가공공장 | 초급당비서 | 강현학 | 장용환 |
| 피현수출피복공장 | 초급당비서 | 조상옥 | |
| 하 당 피 복 공 장 | 초급당비서 | 차성철 | |
| 합 흥 다 이 야 공 장 | 지 배 인 | 리용운 | |
| | 초급당비서 | 김창규 | |
| | 기 사 장 | 한명규 | |
| 소 속 불 명 | 실 장 | 리수남 | |
| | 지 도 원 | 리인환 | |
| 합흥동홍산피복공장 | 지 배 인 | 문영선 | |
| | 초급당비서 | 김순녀 | |
| 합 흥 모 방 직 공 장 | 지 배 인 | 장계선 | |
| | 초급당비서 | 송금순 | |
| | 선진부비서 | 최홍원 | |
| | 기 사 장 | 황두권 | |
| | 부 기 사 장 | 김변동 | |
| 량 정 소 | 소 장 | 김상옥 | |
| 합흥목재가공공장 | 지 배 인 | 조대회 | |
| | 초급당비서 | 립형재 | |
| 합흥성천강피복공장 | 지 배 인 | 정홍일 | |
| | 초급당비서 | 윤응립 | |
| 합 흥 수 예 품 공 장 | 지 배 인 | 김신복 | |

| | | |
|------------------------------|--------------------|-----|
| 함흥수지지우개공장 | 지 배 인 | 조친선 |
| | 초급당비서 | 김희을 |
| 함흥염화비닐신발공장 | 초급당비서 | 김봉호 |
| | 기 사 장 | 한금선 |
| 소 속 불 명 | 직 장 장 | 리금선 |
| 함 흥 영 예 군 인 교 정 기 구 공 장 | 지 배 인 | 최석래 |
| | 부 지 배 인 | 정송추 |
| 함 흥 영 예 군 인 수 지 일 용 품 공 장 | 지 배 인 | 정희철 |
| | 초급당비서 | 주세진 |
| | 기 사 장 | 박인주 |
| 함 흥 영 예 군 인 의 료 기 구 공 장 | 지 배 인 | 조광식 |
| | 초급당비서 | 리춘상 |
| | 부 비 서 | 전신규 |
| | 기 사 장 | 조정준 |
| 함흥유리실험기구공장 | 지 배 인 | 박병유 |
| | 초급당비서 | 김태륜 |
| | 책 임 기 사 | 리문찬 |
| 함 흥 6월 1일 청년 전기기구종합공장 | 지 배 인 | |
| | 기 술 발 전 부 기 사 장 | 박권배 |
| 청 년 동 맹 | 비 서 | 장후복 |
| 함흥일용품종합공장 | 지 배 인 | 강득국 |
| | 초급당비서 | 강동구 |
| 함 흥 피 복 공 장 | 지 배 인 | 송태선 |

| | | |
|--------------------|-------|-----|
| 기술준비실 | 실장 | 정희 |
| 합흥후방가족피복공장 | 지배인 | 박미술 |
| 해안구역식료공장 | 지배인 | 최명신 |
| | 초급당비서 | 전상하 |
| 해주구두공장 | 초급당비서 | 림종만 |
| 해주시제품공장 | 지배인 | 신경복 |
| 해주식료생산협동조합 | 초급당비서 | 조동식 |
| 해주신발공장 | 지배인 | 한상순 |
| | 초급당비서 | 리순택 |
| 해주영예군인만년필공장 | 초급당비서 | 김택수 |
| 해주일용품종합공장 | 책임지도원 | 송석천 |
| 해주편직블공장 | 지배인 | 량철숙 |
| | 초급당비서 | 리승일 |
| 진료소 | 소장 | |
| 소속불명 | 의사 | 오명숙 |
| 향산군수지일용품 생산협동조합 | 지배인 | 주원송 |
| | 초급당비서 | 박상환 |
| 향산종합식료공장 | 지배인 | 조덕인 |
| 형제산구역전기 일용품공장 | 초급당비서 | 강정원 |
| 해산병언맥주공장 | 지배인 | 변동호 |
| 해산신발공장 | 지배인 | 전성일 |
| | 초급당비서 | 김운석 |
| 해산제지련합기업소 | 지배인 | |
| 직맹 | 부위원장 | 전성룡 |
| 소속불명 | 지도원 | 동명철 |

| | | |
|---------------|-------|-----|
| 혜 산 편 직 공 장 | 초급당비서 | 김광룡 |
| 화 성 제 약 공 장 | 지 배 인 | 박현상 |
| 항주군가내생산협동조합 | 관리위원장 | 리승하 |
| | 초급당비서 | 김정숙 |
| 황 주 영 예 군 인 | | |
| 수 지 일 용 품 공 장 | 초급당비서 | 리철수 |
| 회령백살구가공공장 | 초급당비서 | 리춘희 |
| 회 령 제 지 공 장 | 지 배 인 | |
| 청 년 동 맹 | 비 서 | 리순실 |
| 회창군산과실가공공장 | 지 배 인 | 장옥선 |
| 홍 남 구 두 공 장 | 초급당비서 | 리동렬 |
| 홍 남 제 약 공 장 | 지 배 인 | 김병찬 |
| | 초급당비서 | 김원국 |
| | 부 비 서 | 박용진 |
| 청 년 동 맹 | 부 비 서 | 리영봉 |
| 홍 남 다 울 공 장 | 초급당비서 | 김송학 |
| 홍 상 담 배 공 장 | 지 배 인 | 박정학 |
| 회 천 시 일 용 품 | | |
| 생 산 협 동 조 합 | 초급당비서 | 한백두 |
| 소 속 불 명 | 지 도 원 | 전봉일 |
| 회 천 제 사 공 장 | 지 배 인 | 리연옥 |
| | 초급당비서 | 고원남 |
| | 기 사 장 | 김학곤 |
| 회천철제일용품공장 | 지 배 인 | 최경옥 |

마. 건설건재공업부문

(1) 북부산업건설연합기업소

지 배 인 박태갑
당 책 임 비 서 김석산

(2) 서부산업건설연합기업소

청 년 동 맹 비 서 조영준
건 설 지 휘 부 부 장
청 년 동 맹 비 서 박문홍

(3) 대동강건설연합기업소

지 배 인 유일웅

(4) 김책세멘트연합기업소

당 책 임 비 서 고성인

(5) 순천세멘트연합기업소

지 배 인 김종성
당 책 임 비 서 럽치권
기 사 장 전용수
부 기 사 장 원용악
직 멩 위 원 장 송재립
청 년 동 맹 비 서 박순근

(6) 2·8세멘트연합기업소

부 지 배 인 김지훈

당 책 임 비 서 김룡운
기 사 장 민호영
청 년 동 맹 비 서 문장춘

(7) 천내리세멘트연합기업소

당 책 임 비 서 최창원
기 사 장 황덕수
청 년 동 맹 비 서 박승선

(8) 상원세멘트연합기업소

지 배 인 최준근
당 책 임 비 서 박만근
기 사 장 민호영
생산부기사장 박덕천
직 맹 위 원 장 유정남
청 년 동 맹 비 서 리상호
소 속 불 명 설비지도원 리명덕
상 원 석 회 석 광 산 지 배 인 한영관

(9) 승호리세멘트공장

초 급 당 비 서 송호일
부 비 서 박상익 주성준
직 맹 위 원 장 유정남

(10) 부산리세멘트공장

초 급 당 비 서 김장훈

(11) 구장세멘트공장

부 지 배 인 문봉화
초 급 당 비 서 김운정
기 사 장 박상환
기 술 과 과 장 길봉기

(12) 해주세멘트공장

지 배 인 황명연
초 급 당 비 서 조덕윤
신 문 주 필 오영택
직 맹 위 원 장 박동원
칭 년 동 맹 비 서 박천복

(13) 허천세멘트공장

지 배 인 정홍길

(14) 부래산세멘트공장

초 급 당 비 서 송희섭

(15) 평안북도간석지건설종합기업소

지 배 인 리성두
초 급 당 비 서 문기섭
기 사 장 김종우
기술부기사장 리영검

(16) 황해간석지건설종합기업소

지 배 인 리윤보

초 급 당 비 서 전경순
조 직 비 서 리갑준
기 사 장 박춘택

(17) 황해남도간석지건설종합기업소

지 배 인 조성우
초 급 당 비 서 백중제
기 사 장 김영성

(18) 황해남도청단간석지건설종합기업소

초 급 당 비 서 백중제

(19) 금성간석지건설종합기업소

기 사 장 한상호

(20) 염주간석지건설종합기업소

지 배 인 최영덕
초 급 당 비 서 백근명

(21) 중앙열강종합기업소

지 배 인 허광무
초 급 당 비 서 강대영
소 속 불 명 지 도 원 허영숙

(22) 평양금속건재공장

지 배 인 류용중

초 급 당 비 서 박창남
부 비 서 김재순 리봉춘

(23) 평양목재종합공장

초 급 당 비 서 조탁홍
부 비 서 강천상 박원봉

(24) 락원관개수리공장

지 배 인 김선환
초 급 당 비 서 림영찬

(25) 함흥씨리카트벽돌공장

지 배 인 최성식
초 급 당 비 서 김창룡

(26) 함흥목재종합공장

지 배 인 김홍팔
초 급 당 비 서 김학률

(27) 기 타

강계시도시건설사업소 지 배 인 서귀송
강 남 건 재 공 장 지 배 인 황년회
초급당비서 최광식
강원5월16일건설사업소 지 배 인 로창근
개성건재생산협동조합 초급당비서 김상룡
초급청년동맹 비 서 조성호

| | | |
|---------------|-------|-----|
| 개성3월17일건설사업소 | 지 배 인 | 권창원 |
| | 초급당비서 | 허준남 |
| 개천운수설계사업소 | 초급당비서 | 전만옥 |
| 건재공업설계사업소 | 초급당비서 | 김성룡 |
| 건 재 공 장 | 지 배 인 | 정락전 |
| 고무산세멘트공장 | 지 배 인 | 김영균 |
| | 초급당비서 | 문용석 |
| | 당세포비서 | 리동선 |
| | 기 사 장 | 김정부 |
| 415기술혁신돌격대 | 대 장 | 리청해 |
| 공 무 직 장 | 직 장 장 | 남규봉 |
| 소 속 불 명 | 직 장 장 | 현국립 |
| 광산설계사업소 | 초급당비서 | 류형송 |
| | 부 비 서 | 백호길 |
| 구성시도시건설사업소 | 지 배 인 | 백원오 |
| 길 주 합 관 공 장 | 지 배 인 | 문창범 |
| 남포5월16일건설사업소 | 지 배 인 | 김진국 |
| | 초급당비서 | 리상철 |
| 단천내화물련합기업소 | 지 배 인 | 조성만 |
| 대동강2건설사업소 | 지 배 인 | 김명수 |
| 대 성 요 업 공 장 | 초급당비서 | 허익철 |
| 동 흥 산 건 재 공 장 | 지 배 인 | 김춘석 |
| 룡암포벽돌공장 | 지 배 인 | 김병구 |
| 박토콘베아사업소 | 소 장 | 최길주 |
| | 초급당비서 | 최준섭 |
| 3월17일건설사업소 | 초급당비서 | 허준남 |

| | | |
|--------------|-------|-----|
| 성진내화물공장 | 초급당비서 | 허원송 |
| 순천공공건물건설사업소 | 소장 | |
| 청년동맹 | 비서 | 허원춘 |
| 순천도시건설사업소 | 기사장 | 김용선 |
| 순천보온재공장 | 기사장 | 남춘식 |
| 신의주유리공장 | 초급당비서 | 김용철 |
| 신포세멘트공장 | 지배인 | 리태무 |
| | 초급당비서 | 김성학 |
| 안변요업공장 | 지배인 | 한영기 |
| 5월16일주택건설사업소 | 초급당비서 | 리종순 |
| 웅진간석지건설사업소 | 지배인 | 강병일 |
| 운전급속건재공장 | 초급당비서 | 김선홍 |
| | 부비서 | 안승봉 |
| 원평수산물가공공장 | 지배인 | 김재렬 |
| 위연제재공장 | 지배인 | 강산홍 |
| 6월1일관개건설사업소 | 기사장 | 김정종 |
| 2월21일건설사업소 | 지배인 | 김진수 |
| | 초급당비서 | 강춘화 |
| 자강도관개건설사업소 | 지배인 | 리홍주 |
| | 초급당비서 | 리춘식 |
| 제령군토지건설사업소 | 지배인 | 류종도 |
| 정평건재공장 | 지배인 | 정귀영 |
| 제55건설사업소 | 지배인 | 김락구 |
| 제56건설사업소 | 지배인 | 최성필 |
| | 초급당비서 | 맹동섭 |
| | 기사장 | 최경 |

| | | |
|-------------------|---------|---------|
| 주택건설사업소 | 지 배 인 | 신덕로 |
| | 기 사 장 | 김성일 |
| 중앙기관청사 보수관리사업소 | 지 배 인 | 조성만 |
| 7월28일요업공장 | 초급당비서 | 최종식 |
| 8월2일세멘트공장 | 초급당비서 | 고운학 |
| 평남도관개관리소 | 지 배 인 | 최기현 |
| 평북관개하천건설사업소 | 지 배 인 | 최명덕 |
| 평성5월16일건설사업소 | 지 배 인 | 허준남 |
| 평양건설기계화사업소 | 지 배 인 | |
| 청 년 동 맹 | 비 서 | 권혁년 |
| 평양전재기지건설사업소 | 초급당비서 | 황영수 |
| 평양경공업설계사업소 | 실 장 | 전규한 |
| 평양관개설계사업소 | 실 장 | 최지묵 |
| 평양도시설계사업소 | 기 사 장 | 윤석천 |
| | 부 기 사 장 | 고부웅 김명옥 |
| 평 양 석 재 공 장 | 초급당비서 | 장복만 |
| | 부 비 서 | 김리덕 |
| 초 급 직 맹 | 부 위 원 장 | 운동화 |
| 평양시강동군 토지건설사업소 | 지 배 인 | 박원남 |
| 평양알루미늄제품공장 | 지 배 인 | 리종건 |
| | 기 사 장 | 진창득 |
| 청 년 동 맹 | 비 서 | 장승현 |
| 풍 서 건 재 공 장 | 초급당비서 | 최성만 |
| 피현내화물공장 | 지 배 인 | 박병일 |
| | 기 사 장 | 장문철 |

| | | |
|--------------------|-------|-----|
| 합흥목재가공공장 | 지 배 인 | 조대희 |
| 합흥세멘트공장 | 지 배 인 | 유대의 |
| 합흥5·18건설사업소 | 초급당비서 | 리동철 |
| 합흥종합주택건설기업소 | 초급당비서 | 김영근 |
| 혜신5월16일건설사업소 | 초급당비서 | 김봉우 |
| | 부 비 서 | 김용운 |
| 흥원군관개건설사업소 | 초급당비서 | 김재진 |
| 황해북도도시설계사업소 | 실 장 | 방탁근 |
| 황해북도신계군 토지건설사업소 | 지 배 인 | 김인석 |

바. 전력공업부문

(1) 북창화력발전연합기업소

| | | | | |
|-------------------|---------|-----|-----|---------|
| 지 배 인 | 량용건 | | | |
| 당 책 임 비 서 | 김상호 | | | |
| 당 주 필 | 최관호 | | | |
| 초 급 당 비 서 | 박능업 | 한경주 | | |
| 당 세 포 비 서 | 신영철 | | | |
| 기 사 장 | 송인길 | | | |
| 부 기 사 장 | 리용세 | 윤성철 | 조래완 | 조정철 주재덕 |
| | 최춘길 | | | |
| 직 | 맹 위 원 장 | 리상균 | | |
| 청 년 동 맹 비 서 | | 전영철 | | |
| | 부 비 서 | 조은철 | | |
| 3 대 혁 명 소 조 책 임 자 | | 김명남 | | |
| 청 년 직 장 직 장 장 | | 리규용 | | |

소 속 불 명 직 장 장 량정웅

건 설 사 업 소 초급당비서 김상순

기 사 장 김영원

보 수 사 업 소 기 사 장 김휘길

전 기 시 험 소 소 장 백주봉

종 합 진 료 소 소 장 김선화

당세포비서 최 현

소 속 불 명 의 사 박경선 정광성

(2) 청진화력발전연합기업소

초 급 당 비 서 고창현

기 사 장 주례근

청진화력발전소 기 사 장 양동권

(3) 평양화력발전연합기업소

지 배 인 김건일

고문지배인 한영호

부 지 배 인 허성렬

당 책 임 비 서 리명호

당 비 서 한상수

초 급 당 비 서 김광일

기 사 장 김건일 리중백

생산부기사장 리중백

부 기 사 장 김준걸 리운탁 방태선

직 맹 위 원 장 김만호

청 년 동 맹 비 서 리광철 백영철

보 수 직 장 부 직 장 장 김 봉
열 생 산 직 장 부 직 장 장 김인성
전 기 보 수 직 장 직 장 장 서정욱
부 직 장 장 김호근
청 년 열 생 산 직 장 직 장 장 장일부

(4) 3월17일수력발전종합기업소

지 배 인 김원복
초 급 당 비 서 안홍준
부 기 사 장 양화룡 강석삼

(5) 태천수력발전종합기업소

지 배 인 김창룡
당 비 서 김영진
기 사 장 리창성
부 기 사 장 김면주
청 년 동 맹 비 서 양경우

(6) 동평양화력발전소

초 급 당 비 서 정의명
기 사 장 김화송
부 기 사 장 김창갑
전 기 실 험 실 실 장 리신구
전기타빈보수직장 직 장 장 김진선
부 직 장 장 장 윤
열 생 산 직 장 직 장 장 김영호

(7) 강계청년발전소

지 배 인 최용일
초 급 당 비 서 양윤식
소 속 불 명 과 장 김계만
3 호 발 전 직 장 직 장 장 함봉남
당세포비서 안문선

(8) 허천강발전소

지 배 인 문태수
초 급 당 비 서 위천환
기 사 장 황형근
청 년 동 맹 비 서 리명수
설 계 실 실 장 김익환
공 장 시 험 소 소 장 김남하

(9) 장자강발전소

기 사 장 최창원
발 전 직 장 직 장 장 김배진
소 속 불 명 생산지도원 정충민

(10) 청천강화력발전소

지 배 인 최인묵
초 급 당 비 서 안일헌
초급당부비서 인동수 차익필
부 기 사 장 김광운

(11) 12월화력발전소

지 배 인 도상국
초 급 당 비 서 김형주

(12) 순천화력발전소

지 배 인 박동구
초 급 당 비 서 리청복
기 사 장 김창욱
검 사 실 실 장 조홍대
연 료 직 장 직 장 장 한동철
소 속 불 명 직 장 장 김관섭 한희준

(13) 부전강발전소

초 급 당 비 서 한창룡
소 속 불 명 과 장 류명선

(14) 장진강발전소

지 배 인 김시훈
초 급 당 비 서 서룡철
기 사 장 리영창

(15) 수 품 발 전 소

초 급 당 비 서 백인수
기 사 장 김만중

(16) 미림갑문발전소

초 급 당 비 서 김봉록
기 사 장 최충신

(17) 수력발전소설비조립종합기업소

초 급 당 비 서 리형철
기 사 장 리진일
부 기 사 장 최태준

(18) 평양전력설계사업소

기 사 장 최정조
소 속 불 명 설 계 원 고용수

(19) 제1수력발전소건설련합기업소

지 배 인 리문상
당 책 임 비 서 정재현
비 서 김정우
기 사 장 강정협
부 기 사 장 강병인
직 명 위 원 장 한철영
제1수력발전소건설사업소 지 배 인 김만선
초급당비서 김병상
부 기 과 과 장 김종준
타 입 직 장 부 직 장 장 김농욱

(20) 제2전력설계사업소

소 장 박인철

기 사 장 김동권

(21) 제2수력발전소건설연합기업소

당 비 서 류기수

제2수력발전소건설사업소 지 배 인 리영화

초급당비서 윤일주

기 사 장 박춘광

부 기사 장 장철규 한진근

(22) 제4수력발전소건설사업소

지 배 인 리승석

초급당비서 최징부

기 사 장 최학현

부 기사 장 서천주

소 속 불 명 직 장 장 홍준국

(23) 제5수력발전소건설연합기업소

지 배 인 김성홍

기 사 장 강병주

소 속 불 명 직 장 장 립근석

직 장 초급당비서 히태준

제5수력발전소건설사업소 지 배 인 립희용

(24) 제6수력발전소건설사업소

지 배 인 김정곤

부 지 배 인 리기수

초급당부비서 조룡준 한길언
기 사 장 방대관
부 기 사 장 김영춘
지 령 장 한정국
소 속 불 명 과 장 김홍순 안성득 지동성
자 재 공 급 소 소 장 전치안

(25) 제2화력발전소건설연합기업소

소 속 불 명 직 장 장 김용택 리정수

(26) 황해북도청년중소형발전소건설사업소

지 배 인 문순재

(27) 황해남도송변전연합기업소

지 배 인 한동완
부 기 사 장 조장하

(28) 평안북도송변전종합기업소

운영부기사장 김국인

(29) 평안남도송변전종합기업소

지 배 인 리엄경
초 급 당 비 서 김동원
부 기 사 장 김정렬
소 속 불 명 직 장 장 한원세

(30) 함경북도송변전종합기업소

지 배 인 태순극
초 급 당 비 서 정세환
공 훈 설 계 가 한상옥

(31) 함경남도송변전종합기업소

책 입 지 도 원 장만순 정정행
소 속 불 명 과 장 박 용
건 설 직 장 직 장 장 김소연

(32) 평양시송변전종합기업소

지 배 인 김순환
부 지 배 인 김영덕
초 급 당 비 서 박기세
기 사 장 김용철
기 술 발 전 과 과 장 라승국
소 속 불 명 직 장 장 조종복

(33) 개천시송배전소

소 장 박시광

(34) 송전선건설사업소

지 배 인 리상묵
초 급 당 비 서 김순익
기 사 장 김병식
청 년 동 맹 비 서 료창수

(35) 함흥발전설비부속품공장

지 배 인 박중성

(36) 자강도중소형발전소종합기업소

지 배 인 장종철

(37) 단천시송배전소

지 배 인 김성호

(38) 금강3호발전소

기 사 장 민원식

(39) 대동강발전종합기업소

초 급 당 비 서 최영기

(40) 대흥단5호발전소

당 세 포 비 서 조재원

(41) 기 타

개 천 전 구 공 장 지 배 인 김치현

초급당비서 김병모

남 포 전 극 공 장 초급당비서 김공철

소 속 불 명 직 장 장 강 철

지 도 원 박진규

남포항구구역송배전소 초급당비서 차응혁

대 동 강 전 기 공 장 초급당비서 리상순

| | | | |
|------------------|---------|-----|-----|
| 대동강축전지공장 | 지 배 인 | 한일용 | |
| | 부 지 배 인 | 오문영 | |
| | 초급당비서 | 길경삼 | |
| | 초급당부비서 | 김원걸 | |
| | 기 사 장 | 심인택 | |
| 격 리 판 직 장 | 직 장 장 | 류중남 | |
| 동 립 전 기 공 장 | 기 사 장 | 진홍규 | |
| | 초급당비서 | 리주봉 | |
| 전 동 기 직 장 | 직 장 장 | 현창인 | |
| 전 선 직 장 | 직 장 장 | 박성근 | |
| 보 통 강 전 기 공 장 | 지 배 인 | 허석파 | |
| | 초급당비서 | 김용수 | |
| | 부 기 사 장 | 어룡봉 | 주일훈 |
| 사 리 원 전 기 공 장 | 지 배 인 | 리대원 | |
| 새 날 전 기 공 장 | 지 배 인 | 강현의 | |
| | 부 지 배 인 | 리인규 | |
| | 초급당비서 | 리익수 | |
| 소 속 불 명 | 직 장 장 | 심춘홍 | |
| 성 천 강 전 기 공 장 | 초급당비서 | 신동철 | |
| | 기 사 장 | 리목주 | |
| 10월5일 전 기 공 장 | 지 배 인 | 리창립 | |
| | 초급당비서 | 박창화 | |
| | 부 기 사 장 | 김동일 | |
| 청 년 동 맹 | 비 서 | 장장영 | |
| 6월5일 전 기 공 장 | 초급당비서 | 배희걸 | |
| 6월5일 전 기 총 합 공 장 | 지 배 인 | 조병모 | |

| | | |
|---------------|-------|-----|
| | 초급당비서 | 김원길 |
| | 부 비 서 | 배희철 |
| | 기 사 장 | 장효갑 |
| 애 자 연 구 실 | 실 장 | 정수교 |
| 기 술 발 전 과 | 과 장 | |
| 기계화설계실 | 실 장 | 김홍구 |
| 2 애 자 직 장 | 직 장 장 | 정남국 |
| 주 조 직 장 | 직 장 장 | 김민수 |
| 공 업 시 험 소 | 실 장 | 전재현 |
| 6월1일전기기구종합공장 | 지 배 인 | 김종집 |
| | 초급당비서 | 리용걸 |
| | 선전부비서 | 한태룡 |
| | 기 사 장 | 김교상 |
| 장 산 전 기 공 장 | 지 배 인 | 강원희 |
| 청년전기연합기업소 | 지 배 인 | 허민선 |
| | 당책임비서 | 박광식 |
| | 부 기사장 | 강정립 |
| 관 문 군 송 배 전 소 | 지 도 원 | 리순희 |
| 평양승호구역송배전소 | 지 배 인 | |
| 초급 청년동맹 | 비 서 | 남용선 |
| 평 양 전 구 공 장 | 초급당비서 | 림용걸 |
| | 부 기사장 | 신철호 |
| 자 재 과 | 과 장 | 안범희 |
| 통 천 발 전 소 | 초급당비서 | 주종규 |

사. 화학공업부문

(1) 2·8비날론연합기업소

지 배 인 김달현
당 책 임 비 서 송주철
비 서 전경선
기 사 장 원련돈
부 기 사 장 유승철
직 멩 위 원 장 한종국
청 년 동 멩 비 서 한태선
청 년 돌 격 대 정치지도원 리광식
1카바이드 직장 직장 장 전풍길

(2) 순천비날론연합기업소

지 배 인 서재홍
당 책 임 비 서 오인순
기 사 장 리창수
1 부 기 사 장 리대식
소 속 불 명 직 장 장 리화주
직 멩 위 원 장 전영선
청 년 동 멩 1 비 서 박성률
비 서 박원룡
부 비 서 정성일
비 료 공 장 지 배 인 백상묵
부 기사장 리중년
비 날 론 공 장 지 배 인 윤재희

(3) 흥남비료연합기업소

지 배 인 신안선
부 지 배 인 김행남
당 책 임 비 서 김한천
당 비 서 손동철
기 사 장 장성구
부 기 사 장 김희범 리수일 리장찬 오수의
직 맹 위 원 장 원준호
청 년 동 맹 비 서 김기풍
부 비 서 강홍구
상 사 자 재 과 과 장 고병혁
류 산 3 직 장 직 장 장 윤철현
부 직 장 장 한수섭
소 속 불 명 책임지도원 조호영
축 매 연 구 소 소 장 리범진
소 속 불 명 실 장 김운호
설비보수사업소 소 장 김정웅
보 수 사 업 소 소 장 김영섭

(4) 남흥청년화학연합기업소

지 배 인 최한춘
당 책 임 비 서 전경선
공 장 당 비 서 방기철
기 사 장 김원길
부 기 사 장 강창학
직 맹 위 원 장 성원남

| | | | | | | | | | | |
|----|---|----|---|---|-----|-----|-----|-----|-----|-----|
| 초 | 급 | 직 | 맹 | 위 | 원 | 장 | 김광일 | | | |
| 청 | 년 | 동 | 맹 | 비 | 서 | | 김명환 | | | |
| | | | | 부 | 비 | 서 | 김문철 | | | |
| 재 | 정 | 부 | 기 | 과 | 과 | 장 | 정기선 | | | |
| 축 | 매 | 직 | 장 | 직 | 장 | 장 | 림창주 | | | |
| 암 | 모 | 니아 | 직 | 장 | 부 | 직 | 장 | 김월건 | | |
| 뇨 | 소 | 직 | 장 | 교 | 대 | 부 | 직 | 장 | 장 | 송선복 |
| 소 | 속 | 불 | 명 | 직 | 장 | 장 | 김진수 | | | |
| | | | | 책 | 임 | 지 | 도 | 원 | 오만룡 | |
| 소 | 방 | 대 | 대 | 장 | 김덕훈 | | | | | |
| 자 | 재 | 상 | 사 | 사 | 장 | 안원석 | | | | |
| 생활 | 필 | 수 | 품 | 공 | 장 | 지 | 배 | 인 | 김정남 | |
| 축 | 매 | 연 | 구 | 소 | 소 | 장 | 신균호 | | | |
| | | | | 연 | 구 | 사 | 김수길 | 전승호 | | |
| 총 | 합 | 진 | 료 | 소 | 소 | 장 | 황동규 | | | |

(5) 사리원카리비료연합기업소

| | | | | | | | | | | |
|----|---|---|-----|-----|-----|-----|---|---|-----|-----|
| 지 | 배 | 인 | 박영식 | | | | | | | |
| 부 | 지 | 배 | 인 | 김룡준 | | | | | | |
| 당 | 책 | 임 | 비 | 서 | 최봉혁 | | | | | |
| 기 | 사 | 장 | 한 | 호 | | | | | | |
| 부 | 기 | 사 | 장 | 김태성 | | | | | | |
| 청 | 년 | 동 | 맹 | 비 | 서 | 정금철 | | | | |
| 건설 | 지 | 휘 | 부 | 사 | 로 | 청 | 위 | 원 | 장 | 김승옥 |
| 남 | 포 | 화 | 학 | 공 | 장 | 지 | 배 | 인 | 오택석 | |
| 카 | 리 | 비 | 료 | 공 | 장 | 지 | 배 | 인 | 리연철 | |

(6) 청진화학섬유연합기업소

지 배 인 유영길
당 책 임 비 서 최하순
조 직 비 서 김국남
부 기 사 장 광승웅
동 력 과 과 장 김창오

(7) 신흥화학연합기업소

당 책 임 비 서 리기원
기 사 장 우용호
소 속 불 명 직 장 장 김인근

(8) 신의주화학섬유연합기업소

지 배 인 리중호
당 책 임 비 서 고태식
당 세 포 비 서 리승기
기 사 장 한은석
부 기 사 장 신종운
직 매 부 위 원 장 김성일
청 년 동 맹 비 서 김만욱
연 구 소 소 장
소 속 불 명 실 장 김창일

(9) 신의주화학공장

소 속 불 명 지 도 원 리정룡

(17) 화성화학공장

초급당비서 박명석

(18) 봉화화학공장

지배인 신재완

초급당비서 리기창

소속불명지도원 박영국

(19) 정주미량원소과린산석회비료공장

기사장 박명환

(20) 화학공장건설연합기업소

지배인 장성룡

당책임비서 박영식

비서 리병선

기사장 최종곤

직맹위원장 한치모

청년동맹비서 한국환

(21) 제32화학공장건설사업소

지배인 최응부

부기사장 전현도

(22) 제33화학공장건설사업소

지배인 홍의수

초급당비서 강현길

부 기 사 장 장준석

(23) 제35화학공장건설사업소

초 급 당 비 서 김정국

부 기 사 장 최영준

(24) 남흥화학설계사무소

소 장 김봉균

초 급 당 비 서 김대훈

(25) 합흥화학설계사무소

기 사 장 심덕윤

(26) 7월7일연합기업소

지 배 인 김태록

(27) 리원화학공장

지 배 인 김광석

소 속 불 명 기술지도원 조철호

(28) 합흥규산염화학공장

지 배 인 김철명

설 계 실 실 장 김규두

(29) 순천애국복합미생물비료공장

지 배 인 탁응관

당 세 포 비 서 리창주

(30) 우시화학공장

지 배 인 김용대

당 세 포 비 서 최창건

(31) 정주시애국복합미생물비료공장

지 배 인 주병룡

아. 전자공업부문

(1) 평양집적회로공장

지 배 인 차성근

초 급 당 비 서 신동윤

기 사 장 안우진

(2) 3대혁명붉은기 집적회로시험공장

지 배 인 류용수

초 급 당 비 서 지정선

(3) 단천영예군인반도체공장

지 배 인 천병직

자. 농수산부문

(1) 협 동 농 장

가창협동농장(서흥군) 관리위원장 추성범

리 당 비 서 손명호

| | | |
|-------------------|-------|-----|
| 간천협동농장(항구구역) | 관리위원장 | 김원덕 |
| 강령종합농장 | 지배인 | 윤명운 |
| 개안협동농장(연안군) | 리당비서 | 리송배 |
| 건산협동농장(중화군) | 관리위원장 | 서경옥 |
| 건천협동농장 | 관리위원장 | 유명기 |
| 계정협동농장(금천군) | 관리위원장 | 주경희 |
| | 리당비서 | 리우명 |
| 고보협동농장(위원군) | 관리위원장 | 김창덕 |
| 고부협동농장 | 관리위원장 | 최기식 |
| 고비협동농장(강동군) | 관리위원장 | 리재정 |
| | 초급당비서 | 김광수 |
| | 부비서 | 김진렬 |
| 고산협동농장(만포시) | 관리위원장 | 백봉룡 |
| | 기사장 | 홍순일 |
| | 리당비서 | 최창렬 |
| 고읍협동농장(강남군) | 관리위원장 | 조봉덕 |
| 고창협동농장 (천리마구역) | 관리위원장 | 리옥상 |
| | 리당비서 | 김태순 |
| 공인협동농장(강계시) | 관리위원장 | 황정숙 |
| 과수종합농장(과일군) | 초급당비서 | 강현학 |
| 관상협동농장(과산군) | 리당비서 | 전주길 |
| 관풍협동농장 | 관리위원장 | 권경화 |
| 관하협동농장(항산군) | 관리위원장 | 리철수 |
| 관흥협동농장(풍서군) | 관리위원장 | 김재춘 |
| | 리당비서 | 김금옥 |
| 광답농장(개풍군) | 지배인 | 권지순 |

| | | |
|---------------|---------|-----|
| 광 덕 협 동 농 장 | 초급당비서 | 리성택 |
| 광전협동농장(회양군) | 관리위원장 | 장일보 |
| 광 천 협 동 농 장 | 리 당 비 서 | 송인식 |
| 농 근 맹 | 위 원 장 | 오봉천 |
| 구룡협동농장(창도군) | 관리위원장 | 리명덕 |
| | 리 당 비 서 | 김준식 |
| 구 빈 협 동 농 장 | 지 배 인 | 안기현 |
| 9 월 21 일 농 장 | 초급당비서 | 조관순 |
| | 부 비 서 | 정찬익 |
| 구읍협동농장(통천군) | 관리위원장 | 최룡호 |
| | 리 당 비 서 | 최인수 |
| 국영개천잠업농장 | 지 배 인 | 로순삼 |
| 국영고산과수농장 | 지 배 인 | 신태송 |
| | 초급당비서 | 김택구 |
| | 기 사 장 | 김성룡 |
| 국영금성농장(운천군) | 지 배 인 | 최태웅 |
| 국영금풍농장(숙천군) | 지 배 인 | 김근명 |
| | 초급당비서 | 방화숙 |
| | 기 사 장 | 량영수 |
| 청 년 동 맹 | 비 서 | 김봉남 |
| 국 영 길 주 농 장 | 지 배 인 | 김영철 |
| | 초급당비서 | 리강철 |
| 국영단천과수농장 | 지 배 인 | 박태선 |
| 국 영 3월 3일 농 장 | 지 배 인 | 한왕규 |
| | 초급당비서 | 김형순 |
| | 기 사 장 | 정명선 |

| | | |
|-----------------------|-------------|-----|
| 국영3월21일과수농장 | 지 배 인 | |
| 병 원 | 원 장 | 방수복 |
| 국 영 성 남 농 장 | 관 리 위 원 장 | |
| 농 근 맹 | 위 원 장 | 김영복 |
| 국영송화호두농장 | 지 배 인 | 한두식 |
| 국영숙천청년과수농장 | 초급당비서 | 리인률 |
| 국 영 안 약 농 장 | 지 배 인 | 김용필 |
| | 초급당비서 | 김성철 |
| 국영약전농장(숙천군) | 초급당비서 | 정기풍 |
| 국영열두삼천농장(숙천군) | 지 배 인 | 최분희 |
| | 초급당비서 | 백인관 |
| 국영5월2일과수농장 | 지 배 인 | |
| 농 근 맹 | 위 원 장 | 류은경 |
| 국영운천과수농장 | 초급당비서 | 김동선 |
| 종 합 진 료 소 | 소 장 | 리병순 |
| 국영용진종합농장 | 지 배 인 | 리상운 |
| | 당 비 서 | 손일수 |
| | 당 부 부 장 | 국선일 |
| | 초급당비서 | 최항렬 |
| | 기 사 장 | 부성국 |
| 설 계 실 | 실 장 | 리해영 |
| 국영용진호두농장 | 당 비 서 | 최재곤 |
| 국영운흥농장(운흥군) | 기 사 장 | 김덕기 |
| 국영원포간척지농장 | 초급당비서 | 리기삼 |
| 국 영 은 정 농 장 | 초급당비서 | 윤관조 |
| 청 년 동 맹 | 비 서 | 박경남 |

| | | |
|--------------|---------|-----|
| 국영중화남새온실농장 | 지 배 인 | 조운균 |
| | 초급당비서 | 김두원 |
| | 기 사 장 | 리명호 |
| 청 년 동 맹 | 비 서 | 문완렬 |
| 국영철산과수농장 | 초급당비서 | 전병권 |
| 국영평양과수농장 | 지 배 인 | 장인관 |
| | 초급당비서 | 승효성 |
| | 기 사 장 | 장병삼 |
| 국영홍오농장(숙천군) | 지 배 인 | 김영남 |
| | 초급당비서 | 탁승원 |
| 국 화 협 동 농 장 | 관리위원장 | 박종범 |
| 군내협동농장(고원군) | 리 당 비 서 | 박창은 |
| 군 동 농 장 | 초급당비서 | 백정애 |
| 극 동 협 동 농 장 | 초급당비서 | 장남운 |
| 금계협동농장(문덕군) | 관리위원장 | 로명옥 |
| 금교협동농장(금천군) | 관리위원장 | 류순옥 |
| 금당협동농장(온천군) | 관리위원장 | 강순희 |
| | 리 당 비 서 | 정시한 |
| 금대협동농장(은파군) | 리 당 비 서 | 문용운 |
| 금부협동농장(삭주군) | 리 당 비 서 | 배태근 |
| 금야읍협동농장(금야군) | 초급당비서 | 김완철 |
| 금천협동농장(길주군) | 관리위원장 | 박정국 |
| | 초급당비서 | 김인수 |
| 농 근 맹 | 위 원 장 | 현경숙 |
| 청 년 동 맹 | 비 서 | 리달현 |
| 김제원협동농장(재령군) | 관리위원장 | 최명신 |

| | | |
|-------------|---------|-----|
| 남 단 협 동 농 장 | 관리위원장 | 현우섭 |
| 남 사 협 동 농 장 | 관리위원장 | 조택호 |
| 남산협동농장(고산군) | 관리위원장 | 윤 호 |
| 청 년 동 맹 | 비 서 | 박천보 |
| 남산협동농장(구성시) | 관리위원장 | |
| 남상협동농장(북창군) | 리 당 비 서 | 김광국 |
| 남압협동농장(염주군) | 관리위원장 | 리일춘 |
| | 리 당 비 서 | 리영찬 |
| 남 양 협 동 농 장 | 관리위원장 | 송시화 |
| | 초급당비서 | 김경일 |
| 남이협동농장(문덕군) | 기술지도원 | 김창선 |
| 남 정 협 동 농 장 | 관리위원장 | 최수홍 |
| 남철협동농장(안주시) | 리 당 비 서 | 김영수 |
| 남 흥 협 동 농 장 | 관리위원장 | 김태룡 |
| | 초급당비서 | 문명은 |
| 내 강 협 동 농 장 | 관리위원장 | 김금덕 |
| 내동협동농장(강령군) | 관리위원장 | 안기수 |
| | 기 사 장 | 정근학 |
| 내 민 협 동 농 장 | 관리위원장 | 리근섭 |
| 내포협동농장(풍서군) | 관리위원장 | 김문일 |
| 농 포 협 동 농 장 | 관리위원장 | 허명호 |
| | 리 당 비 서 | 김상섭 |
| 다 보 협 동 농 장 | 관리위원장 | |
| 청 년 동 맹 | 비 서 | 김인제 |
| 다 사 협 동 농 장 | 관리위원장 | |
| | 초급당비서 | 최영일 |

| | | | |
|---------------|---------|-----|---------|
| 다 지 협 동 농 장 | 관리위원장 | 최창건 | |
| 단 산 협 동 농 장 | 관리위원장 | 김영현 | |
| 단 천 군 협 동 농 장 | 관리위원장 | 김보경 | |
| 대 각 협 동 농 장 | 관리위원장 | 송광정 | |
| 대관읍협동농장(대관군) | 초급당비서 | 윤상률 | |
| 대 대 협 동 농 장 | 초급당비서 | 로병곤 | |
| 대덕협동농장(리원군) | 기술지도원 | 공봉일 | 리기선 한영수 |
| 대련협동농장(판문군) | 관리위원장 | 리용기 | |
| 대룡협동농장(판문군) | 관리위원장 | 김인경 | |
| 대문협동농장(세포군) | 관리위원장 | 박종호 | |
| 대 봉 협 동 농 장 | 관리위원장 | 박태환 | |
| | 기 사 장 | 김원녕 | |
| 대 산 협 동 농 장 | 관리위원장 | 허경덕 | |
| 대성협동농장(대성구역) | 관리위원장 | 권인순 | |
| | 기 사 장 | 김중곤 | |
| | 초급당비서 | 강건두 | |
| | 당세포비서 | 리상숙 | 리정애 |
| 농 근 맹 | 위 원 장 | 한인선 | |
| | 부 위 원 장 | 서응룡 | |
| 청 년 동 맹 | 비 서 | 오경호 | |
| 대성협동농장(사리원시) | 관리위원장 | 김인숙 | |
| 대송협동농장(정주시) | 기 사 장 | 박세일 | |
| | 부 기 사 장 | 박응선 | |
| 대양협동농장(천내군) | 초급당비서 | 허기복 | |
| 대원협동농장(사동구역) | 관리위원장 | 리준걸 | |
| 대진농장(태탄군) | 리 당 비 서 | 오재형 | |

| | | |
|------------------------------|---------|-----|
| | 리당부비서 | 곽명철 |
| 대 천 협 동 농 장 | 관리위원장 | 정송남 |
| 대청협동농장(은파군) | 관리위원장 | 안국찬 |
| | 리 당 비 서 | 신충현 |
| | 기 사 장 | 곽주상 |
| 대추협동농장(안악군) | 관리위원장 | 리인복 |
| 대 평 협 동 농 장 | 관리위원장 | 백은규 |
| 대풍협동농장(청단군) | 관리위원장 | 최시훈 |
| | 리 당 비 서 | 엄명숙 |
| | 기 사 장 | 계원철 |
| 대현협동농장(력포구역) | 초급당비서 | 김승섭 |
| 대화협동농장(의주군) | 관리위원장 | 최수남 |
| | 기술지도원 | 박명철 |
| 대 홍 단 군 총 합 농 장 (량 강 도) | 지 배 인 | 박근수 |
| | 부 지 배 인 | 권동철 |
| | 기 사 장 | 박명철 |
| | 대 장 | 태정웅 |
| 농 사 동 분 장 | 초급당비서 | 리광호 |
| 서 두 분 장 | 당세포비서 | 리명철 |
| 홍 압 분 장 | 초급당비서 | 리하열 |
| 대홍협동농장(화평군) | 관리위원장 | 김몽구 |
| 덕산협동농장(평성시) | 초급당비서 | 박선화 |
| 덕성협동농장(안주시) | 관리위원장 | 류봉화 |
| | 초급당비서 | 최재영 |
| | 부 비 서 | 량대근 |
| 덕성협동농장(안악군) | 관리위원장 | 김 영 |

| | | |
|--------------|---------|-----|
| | 리 당 비 서 | 리희동 |
| 덕암협동농장(개성시) | 관리위원장 | 김영순 |
| 도림협동농장(사리원시) | 관리위원장 | 현애경 |
| 도지협동농장(항구구역) | 관리위원장 | 김춘순 |
| 도화협동농장(개천시) | 관리위원장 | 리묘녀 |
| | 리 당 비 서 | 서춘권 |
| 독 소 협 동 농 장 | 관리위원장 | |
| 농 근 맹 | 위 원 장 | 류희선 |
| 동규잡업전문협동농장 | 관리위원장 | 홍룡희 |
| | 초급당비서 | 최지승 |
| 동봉협동농장(함주군) | 관리위원장 | 리영애 |
| 동사협동농장(문덕군) | 관리위원장 | 김순걸 |
| | 리 당 비 서 | 김문영 |
| | 기 사 장 | 리지영 |
| 동산협동농장(순안구역) | 리 당 비 서 | 김형관 |
| 동암협동농장(순천시) | 관리위원장 | 김철현 |
| | 초급당비서 | 장문성 |
| 동암협동농장(함주군) | 관리위원장 | 한복덕 |
| 동창협동농장(관문군) | 관리위원장 | 리창순 |
| 동 하 협 동 농 장 | 관리위원장 | 박경렬 |
| 락랑협동농장(락랑구역) | 관리위원장 | 조춘선 |
| 락원협동농장(덕성군) | 관리위원장 | 장금순 |
| | 리 당 비 서 | 리민섭 |
| 락원협동농장(신의주시) | 관리위원장 | 김문숙 |
| 래 임 협 동 농 장 | 관리위원장 | 리근섭 |
| 랭정협동농장(웅진군) | 관리위원장 | 김복만 |

| | | |
|--------------|---------|-----|
| | 리 당 비 서 | 강영수 |
| | 기 사 장 | 장영달 |
| 량교협동농장(평원군) | 관리위원장 | 우병필 |
| 량남협동농장(은천군) | 관리위원장 | 리덕훈 |
| | 리 당 비 서 | 리광렬 |
| 련 강 협 동 농 장 | 기 사 장 | 리경원 |
| 령 남 협 동 농 장 | 관리위원장 | 김선향 |
| 령 봉 협 동 농 장 | 관리위원장 | 김성희 |
| | 리 당 비 서 | 김윤근 |
| 로 동 협 동 농 장 | 관리위원장 | 황 민 |
| 로암협동농장(안악군) | 관리위원장 | 리충현 |
| | 리 당 비 서 | 리원모 |
| 로 중 농 장(피현군) | 초급당비서 | 박승후 |
| 로평협동농장(연사군) | 관리위원장 | 윤박현 |
| 록 야 협 동 농 장 | 관리위원장 | 김문양 |
| 룡당협동농장(고풍군) | 관리위원장 | 옥창룡 |
| 룡림협동농장(문덕군) | 관리위원장 | 강일관 |
| | 리 당 비 서 | 김인호 |
| 룡 봉 협 동 농 장 | 관리위원장 | 최관옥 |
| 룡북협동농장(문덕군) | 관리위원장 | 리기찬 |
| | 리 당 비 서 | 김창학 |
| | 기 사 장 | 라동준 |
| 룡산협동농장(개풍군) | 관리위원장 | 정경섭 |
| | 기 사 장 | 리남수 |
| 초 급 농 근 맹 | 부 위 원 장 | 배옥화 |
| 초 급 청 년 동 맹 | 비 서 | 김룡수 |

| | | |
|-------------|---------|-----|
| 룡산협동농장(만경대) | 관리위원장 | 김선웅 |
| 룡상농장(태천군) | 지 배 인 | 로명모 |
| 룡암동협동농장 | 관리위원장 | 김병국 |
| 룡암협동농장(삭주군) | 관리위원장 | 김명룡 |
| | 리 당 비 서 | 문태섭 |
| | 지 도 원 | 홍룡권 |
| 룡연군종합농장 | 관리위원장 | |
| | 초급당비서 | 오택수 |
| 룡호분장 | 분 장 장 | 최영진 |
| | 초급당비서 | 김창성 |
| 룡연협동농장(안주시) | 관리위원장 | 안평옥 |
| | 당세포비서 | 황춘삼 |
| | 기술지도원 | 김인혁 |
| 룡운협동농장(신양군) | 관리위원장 | 박리원 |
| | 리 당 비 서 | 조정선 |
| 룡원협동농장(화대군) | 관리위원장 | 리창일 |
| | 초급당비서 | 김운전 |
| 룡진협동농장(개천시) | 관리위원장 | 김순화 |
| 룡천협동농장(황주군) | 관리위원장 | 주재철 |
| | 리 당 비 서 | 리경선 |
| | 당세포비서 | 권정국 |
| 룡철협동농장(구장군) | 관리위원장 | 길옥현 |
| | 초급당비서 | 김선두 |
| 룡포협동농장(운흥군) | 초급당비서 | 윤창룡 |
| 룡현협동농장(수안군) | 리 당 비 서 | 백락청 |
| 룡호협농농장 | 관리위원장 | 강한춘 |

| | | |
|---------------------------|-------------|-----|
| | 리 당 비 서 | 리일근 |
| 류 다 섬 협 동 농 장 | 관 리 위 원 장 | 김광철 |
| 류 정 협 동 농 장 | 관 리 위 원 장 | 리원길 |
| | 리 당 비 서 | 박응섭 |
| 농 근 맹 위 원 장 | | 한동진 |
| 류현협동농장(력포구역) | 관 리 위 원 장 | 백종호 |
| | 리 당 비 서 | 백성철 |
| 률 곡 협 동 농 장 | 관 리 위 원 장 | 서경일 |
| | 기 사 장 | 박경세 |
| 룡성농장(상원군) | 지 배 인 | 김종린 |
| | 초 급 당 비 서 | 김정철 |
| | 기 사 장 | 김춘식 |
| 룡 수 협 동 농 장 | 기 사 장 | 리상진 |
| 리 수 복 청 년 협 동 농 장 (순 천 시) | 관 리 위 원 장 | 강덕성 |
| | 초 급 당 비 서 | 김정실 |
| 리 원 군 협 동 농 장 | 초 급 당 비 서 | 김광선 |
| 리 천 협 동 농 장 | 리 당 비 서 | 림근하 |
| | 기 사 장 | 리삼도 |
| 리 포 협 동 농 장 | 관 리 위 원 장 | 박이주 |
| 리현협동농장(사동구역) | 관 리 위 원 장 | 리화실 |
| | 관 리 부 위 원 장 | 박봉건 |
| | 리 당 비 서 | 김명준 |
| | 초 급 당 비 서 | 방영두 |
| | 기 사 장 | 박성근 |
| | 지 도 원 | 김상호 |
| 리 농 근 맹 위 원 장 | | 김평환 |

| | |
|--------------|-----------|
| 청년동맹비서 | 방현수 |
| 린산군종합농장(린산군) | 초급당비서 허경 |
| 림산협동농장(장진군) | 관리위원장 김영희 |
| 림한협동농장(관문군) | 부문당비서 리선근 |
| 립석협동농장 | 관리위원장 김금옥 |
| | 리당비서 오정순 |
| | 기사장 김윤제 |
| 마산농장(봉산군) | 지배인 리정탁 |
| 마장협동농장(철원군) | 관리위원장 김인기 |
| 마전협동농장 | 관리위원장 리정녀 |
| 만경대협동농장 | 관리위원장 김영복 |
| | 초급당비서 리창봉 |
| | 기사장 안득명 |
| 농군맹위원장 | 리기두 |
| 청년동맹비서 | 김태현 |
| 만경대구역국영농장 | 지배인 고인호 |
| 칠골분장 | 분장장 조일순 |
| | 기사장 박장근 |
| | 초급당비서 최덕길 |
| 만금협동농장 | 관리위원장 김음전 |
| | 초급당비서 백낙순 |
| 만포잠업농장(만포시) | 초급당비서 김계은 |
| 만풍협동농장(증산군) | 관리위원장 박광민 |
| 만흥협동농장(문덕군) | 당세포비서 리영걸 |
| 명례협동농장(송화군) | 관리위원장 김주택 |
| 명문협동농장 | 관리위원장 김봉춘 |

| | | |
|--------------------|-----------|-----|
| | 초급당비서 | 김달성 |
| 명 월 협 동 농 장 | 관리위원장 | 황광훈 |
| 무 덕 협 동 농 장 | 관리위원장 | 한달화 |
| 무 평 협 동 농 장 | 관리위원장 | 최경삼 |
| 농 근 맹 위 원 장 | | 공원철 |
| 문 덕 읍 협 동 농 장 | 관리위원장 | 리성해 |
| 문 동 협 동 농 장 (북청군) | 관리위원장 | 리종길 |
| 문 명 협 동 농 장 | 관리위원장 | 조두환 |
| 농 근 맹 위 원 장 | | 리용중 |
| 문 봉 협 동 농 장 | 관리위원장 | 변원국 |
| 문 암 협 동 농 장 | 관리위원장 | 김진숙 |
| 문 암 협 동 농 장 (부전군) | 관리위원장 | 한운섭 |
| 문 현 협 동 농 장 (사리원시) | 리 당 비 서 | 리명수 |
| | 리 당 부 비 서 | 정 만 |
| 문 호 협 동 농 장 (단천시) | 관리위원장 | 엄미선 |
| 문 화 협 동 농 장 | 지 배 인 | 방일영 |
| | 초급당비서 | 최창렬 |
| 물 계 협 동 농 장 (평산군) | 관리위원장 | 고종옥 |
| 미 곡 협 동 농 장 (사리원시) | 관리위원장 | 강명옥 |
| | 초급당비서 | 장경집 |
| | 기 사 장 | 곽원태 |
| 미 산 협 동 농 장 (연탄군) | 관리위원장 | 박광신 |
| | 리 당 비 서 | 리종호 |
| | 기 사 장 | 량명철 |
| 민 봉 협 동 농 장 (무산군) | 리 당 비 서 | 박홍길 |
| 박 천 읍 협 동 농 장 | 관리위원장 | 박원모 |

| | | |
|---------------|---------|-----|
| 방평협동농장(홍원군) | 리 당 비 서 | 럼현봉 |
| 방 향 협 동 농 장 | 관리위원장 | 최경숙 |
| | 초급당비서 | 서용환 |
| 방현협동농장(배천군) | 관리위원장 | 심중수 |
| | 리 당 비 서 | 강달제 |
| | 기 사 장 | 김장재 |
| 백송협동농장(평성시) | 관리위원장 | 로혜심 |
| 백암협동농장(장진군) | 관리위원장 | 김철종 |
| | 초급당비서 | 박상수 |
| 백 운 협 동 농 장 | 관리위원장 | 리길연 |
| | 기 사 장 | 장국준 |
| 벽 성 읍 협 동 농 장 | 초급당비서 | 김동희 |
| 보림협동농장(온천군) | 초급당비서 | 김동선 |
| 보부협동농장(개천시) | 관리위원장 | 송명녀 |
| 농 근 맹 | 위 원 장 | 류관보 |
| 복 계 협 동 농 장 | 고문관리위원장 | 리계산 |
| 봉 대 협 동 농 장 | 관리위원장 | 심금연 |
| 농 근 맹 | 위 원 장 | 김영직 |
| 청 년 동 맹 | 비 서 | 서윤호 |
| 봉산읍협동농장(봉산군) | 초급당비서 | 변형선 |
| 봉 수 협 동 농 장 | 관리위원장 | 리건득 |
| 봉암협동농장(리남구역) | 관리위원장 | 현영원 |
| 봉오협동농장(강령군) | 리 당 비 서 | 송동유 |
| 봉의협동농장(사리원시) | 관리위원장 | 송정만 |
| 봉학협동농장(평성시) | 관리위원장 | 차형란 |
| 봉화협동농장(개천시) | 리 당 비 서 | 리영진 |

| | | |
|------------------------------|---------|-----|
| | 리당부비서 | 조상룡 |
| 봉화협동농장(강동군) | 관리위원장 | 김보비 |
| | 당 비 서 | 김순희 |
| 농 근 맹 | 위 원 장 | 문채경 |
| 봉 흥 협 동 농 장 | 관리위원장 | 한남섭 |
| | 리 당 비 서 | 김명환 |
| | 기 사 장 | 김시익 |
| 부 거 협 동 농 장 | 관리위원장 | 김명재 |
| | 리 당 비 서 | 김일만 |
| 부산협동농장(순천시) | 초급당비서 | 리희진 |
| 부 용 협 동 농 장 | 리 당 비 서 | 리용철 |
| 부전읍협동농장(부전군) | 관리위원장 | 김형길 |
| | 초급당비서 | 리주필 |
| 부창협동농장(신포시) | 관리위원장 | 강 영 |
| 북지협동농장(재령군) | 관리위원장 | 장광수 |
| 북창농장(북창군) | 초급당비서 | 김장성 |
| 분 토 협 동 농 장 | 초급당비서 | 한성제 |
| 사 리 원 과 수 농 장 | 초급당비서 | 박성철 |
| 사 리 원 시 협 동 농 장 | 기 사 장 | 곽봉익 |
| 사 리 원 정 방 식 료 생 산 협 동 조 합 | 관리위원장 | 리현섭 |
| 사 산 협 동 농 장 | 관리위원장 | 황금숙 |
| 사현협동농장(금야군) | 관리위원장 | 김배희 |
| 산 월 협 동 농 장 | 관리위원장 | 지만봉 |
| | 리 당 비 서 | 김창선 |
| 삼기협동농장(덕성군) | 리 당 비 서 | 조승기 |
| 삼 등 협 동 농 장 | 관리위원장 | |

| | |
|--------------|------------|
| 청년동맹비서 | 김용철 |
| 삼리협동농장 | 관리위원장 민병선 |
| 삼묘협동농장(강서구역) | 관리위원장 박승숙 |
| | 리당비서 김정환 |
| 삼봉협동농장(평원군) | 관리위원장 |
| | 창고장 신동욱 |
| 삼사협동농장 | 관리위원장 궁옥숙 |
| 삼산농장(은천군) | 지배인 리익삼 |
| | 리당비서 홍정호 |
| 삼석협동농장 | 관리부위원장 김상문 |
| | 초급당비서 정관호 |
| 삼성협동농장(개풍군) | 관리위원장 홍용준 |
| | 리당비서 김선희 |
| 삼일협동농장(갑산군) | 초급당비서 천광주 |
| 삼정협동농장 | 관리위원장 박대좌 |
| 삼지강협동농장(재령군) | 관리위원장 허남순 |
| | 리당비서 리상호 |
| 삼천협동농장 | 관리위원장 김동훈 |
| 삼청협동농장 | 관리위원장 박춘화 |
| 상갑협동농장 | 리당비서 김태호 |
| 상단협동농장(구성시) | 관리위원장 립인식 |
| | 초급당비서 리기정 |
| 상서협동농장 | 관리위원장 강현복 |
| 상운포협동농장(경성군) | 리당비서 김룡일 |
| 상원군종합농장 | 관리위원장 |
| 대천분장 | 분장장 김정해 |

| | | |
|---------------|---------|-----|
| | 초급당비서 | 한용하 |
| 상 자 협 동 농 장 | 관리위원장 | 오규연 |
| 상 평 협 동 농 장 | 관리위원장 | 림관호 |
| | 리 당 비 서 | 최종걸 |
| 상 하 협 동 농 장 | 초급당비서 | 정민규 |
| 세남협동농장(신천군) | 관리위원장 | 김일호 |
| 새 별 읍 협 동 농 장 | 초급당비서 | 전태진 |
| 셋길협동농장(신천군) | 관리위원장 | 김웅찬 |
| 농 근 맹 위 원 장 | | 리덕찬 |
| 서경협동농장(정평군) | 관리위원장 | 리형석 |
| | 리 당 비 서 | 김승학 |
| 서 곡 협 동 농 장 | 관리위원장 | 김태옥 |
| | 리 당 비 서 | 리문제 |
| 서 립 협 동 농 장 | 관리위원장 | 김선국 |
| 서산협동농장(강계시) | 지 도 원 | 현봉록 |
| 서원협동농장(백성군) | 관리위원장 | 안달수 |
| | 지 도 원 | 안동수 |
| 리초급청년동맹 | 비 서 | 홍성일 |
| 서주협동농장(정주시) | 초급당비서 | 김만길 |
| 서중협동농장(랑림군) | 관리위원장 | 김창숙 |
| | 리 당 비 서 | 류배류 |
| 서 해 협 동 농 장 | 관리위원장 | 김종선 |
| 석교협동농장(수안군) | 관리위원장 | 이용진 |
| | 리 당 비 서 | 리도원 |
| 석 담 협 동 농 장 | 관리위원장 | 권금순 |
| 석 둔 협 동 농 장 | 관리위원장 | |

| | | | |
|---------------|---|---------|-----|
| 직 | 맹 | 위 원 장 | 정금애 |
| 석미협동농장 | | 초급당비서 | 문한언 |
| 석상협동농장 | | 관리위원장 | 고승남 |
| | | 리 당 비 서 | 리찬일 |
| 석정협동농장(황주군) | | 리 당 비 서 | 조웅세 |
| 석천협동농장(해주시) | | 관리위원장 | 정현옥 |
| 선봉군종합농장 | | 초급당비서 | 김덕규 |
| 하회농장 | | 지 배 인 | 정용택 |
| | | 초급당비서 | 최홍길 |
| 선홍협동농장(안주시) | | 리 당 비 서 | 안의태 |
| 성남협동농장 | | 관리위원장 | 한순희 |
| 성내협동농장 | | 관리위원장 | 허광춘 |
| 성매협동농장 | | 관리위원장 | |
| 직 | 맹 | 위 원 장 | 배순실 |
| 성문협동농장 | | 관리위원장 | 조운제 |
| 농군맹 | | 위 원 장 | 류경복 |
| 성북협동농장(고산군) | | 관리위원장 | 심재군 |
| 성산협동농장(은산군) | | 초급당비서 | 김영관 |
| 성재협동농장 | | 관리위원장 | 오두익 |
| 성현협동농장(온천군) | | 관리위원장 | 박승일 |
| | | 리 당 비 서 | 서기룡 |
| 세길협동농장(원산시) | | 관리위원장 | 한승녀 |
| 세마협동농장(정주시) | | 관리위원장 | 탁순용 |
| | | 리 당 비 서 | 홍봉삼 |
| 세우물협동농장(력포구역) | | 관리위원장 | 김옥순 |
| 소삼정협동농장(력포구역) | | 관리위원장 | 리인복 |

| | | |
|--------------|---------|-----|
| | 리 당 비 서 | 류창복 |
| 소신희동농장(력포구역) | 초급당비서 | 리정수 |
| 소정협동농장(연안군) | 관리위원장 | 리창섭 |
| | 리 당 비 서 | 전종운 |
| 속 후 협 동 농 장 | 초급당비서 | 조광수 |
| 송남협동농장(낙랑구역) | 관리위원장 | 리일환 |
| 송도협동농장(안주시) | 관리위원장 | 황춘금 |
| | 리 당 비 서 | 안의태 |
| | 기 사 장 | 한의호 |
| 송봉협동농장(은천군) | 관리위원장 | 한현실 |
| 송산협동농장(봉산군) | 관리위원장 | 강련화 |
| 청 년 동 맹 | 비 서 | 길경호 |
| 송신희동농장(사동구역) | 관리위원장 | 박창순 |
| 송원협동농장(태천군) | 관리위원장 | 신우정 |
| | 리 당 비 서 | 박정남 |
| 송월협동농장(용진군) | 관리위원장 | 최성길 |
| | 리 당 비 서 | 김병기 |
| 송촌농장(연산군) | 지 배 인 | 김용선 |
| 송파협동농장(단천시) | 관리위원장 | 신명국 |
| 송학협동농장(안주시) | 관리위원장 | 김상운 |
| 송한협동농장(신의주시) | 관리위원장 | 백정웅 |
| 농 근 맹 | 위 원 장 | 리춘옥 |
| 청 년 동 맹 | 비 서 | 박허립 |
| 송향협동농장(청진시) | 관리위원장 | 한미화 |
| 수북협동농장(배천군) | 관리위원장 | 리춘기 |
| 수원농장(배천군) | 초급당비서 | 조금옥 |

| | | | |
|--------------|---------|-----|-----|
| 수원협동농장(금야군) | 리 당 비 서 | 장동익 | |
| 수 의 협 동 농 장 | 초급당비서 | 권용천 | |
| 수진협동농장(의주군) | 당세포비서 | 장국진 | |
| 수흥협동농장(함주군) | 관리위원장 | 김옥순 | |
| 숙천군농업연합기업소 | 지 배 인 | | |
| 농 군 맹 | 위 원 장 | 안선보 | |
| 순 안 협 동 농 장 | 초급당비서 | 한창조 | |
| 순 천 협 동 농 장 | 관리위원장 | 여허선 | |
| | 리 당 비 서 | 오석진 | |
| 시루봉협동농장(원산시) | 관리위원장 | 김홍선 | |
| 신 답 협 동 농 장 | 관리위원장 | 홍경식 | |
| 신 명 협 동 농 장 | 관리위원장 | 주영남 | |
| 신 미 협 동 농 장 | 관리위원장 | 박사완 | |
| | 리 당 비 서 | 강영렬 | |
| | 부 비 서 | 장일혁 | 최운도 |
| 신 상 협 동 농 장 | 관리위원장 | 류경희 | |
| 신성협동농장(함주군) | 관리위원장 | 유규섭 | |
| 신암협동농장(룡천군) | 관리위원장 | 김영순 | |
| | 리 당 비 서 | 방영철 | |
| 신양협동농장(삼수군) | 관리위원장 | 김희광 | |
| 신양차생산협동조합 | 관리위원장 | 최용삼 | |
| 신창협동농장(고원군) | 관리위원장 | 황희상 | |
| 신천농장(정주시) | 초급당비서 | 김원규 | |
| 신촌협동농장(안악군) | 기 사 장 | 박도선 | |
| | 당세포비서 | 려문남 | |
| 신평협동농장(박천군) | 관리위원장 | 손금순 | |

| | | |
|--------------|---------|-----|
| | 기 사 장 | 리호근 |
| 신평협동농장(지성군) | 관리위원장 | 리영실 |
| | 기 사 장 | 백운모 |
| | 리 당 비 서 | 림영남 |
| 신 호 협 동 농 장 | 초급당비서 | 홍철성 |
| 신흥협동농장(신계군) | 관리위원장 | 지옥순 |
| 십리동협동농장(만포시) | 관리위원장 | 권성연 |
| 안 리 협 동 농 장 | 리 당 비 서 | 조봉찬 |
| 안악읍협동농장(안악군) | 관리위원장 | 황윤남 |
| | 초급당비서 | 전영애 |
| 압록강협동농장 | 초급당비서 | 김종남 |
| 야학협동농장(강계시) | 관리위원장 | 서윤석 |
| 농 근 맹 | 위 원 장 | 김하규 |
| 양 곡 협 동 농 장 | 관리위원장 | 최영봉 |
| 양 평 협 동 농 장 | 관리위원장 | 럼성학 |
| 양하협동농장(구성시) | 관리위원장 | 진명옥 |
| | 초급당비서 | 박천명 |
| 초급청년동맹 | 비 서 | 문창길 |
| 양화협동농장(신평시) | 리 당 비 서 | 황숙재 |
| 어곡협동농장(위원군) | 관리위원장 | 조영하 |
| 어 중 협 동 농 장 | 기 사 장 | 리기현 |
| 엄곳협동농장(안악군) | 관리위원장 | 오창업 |
| | 리 당 비 서 | 김상윤 |
| 연류협동농장(북창군) | 리 당 비 서 | 문태환 |
| 연안읍협동농장(연안군) | 관리위원장 | 정연옥 |
| | 기 사 장 | 백용기 |

| | | |
|--------------|---------|-----|
| | 초급당비서 | 차덕주 |
| 연하협동농장(신의주시) | 관리위원장 | 김순옥 |
| 열두삼천협동농장 | 관리위원장 | 리준근 |
| 영 상 협 동 농 장 | 관리위원장 | 안병호 |
| 영 진 협 동 농 장 | 관리위원장 | 리영일 |
| | 리 당 비 서 | 로정두 |
| | 기 사 장 | 박봉환 |
| 오국협동농장(안악군) | 관리위원장 | 김순관 |
| 오류협동농장(사동구역) | 관리위원장 | 김진숙 |
| 오산협동농장(정주시) | 초급당비서 | 김창하 |
| | 당세포비서 | 문용남 |
| | 기 사 장 | 백규현 |
| 오현협동농장(연안군) | 관리위원장 | 신정남 |
| | 리 당 비 서 | 우편식 |
| | 기 사 장 | 리홍근 |
| 농 근 맹 | 위 원 장 | 박명화 |
| 옥도협동농장(룡강군) | 관리위원장 | 림기환 |
| | 기 사 장 | 고재욱 |
| 옥정협동농장(벽성군) | 관리위원장 | 함원장 |
| 옥 평 협 동 농 장 | 관리위원장 | |
| 농 근 맹 | 위 원 장 | 김은숙 |
| 옥 포 협 동 농 장 | 관리위원장 | 서운선 |
| 온 양 협 동 농 장 | 관리위원장 | 박찬응 |
| 온 전 협 동 농 장 | 초급당비서 | 안순옥 |
| 온천읍협동농장(온천군) | 기 사 장 | 김효순 |
| 와 룡 협 동 농 장 | 관리위원장 | 리승모 |

| | | |
|--------------|---------|-----|
| 왕재산협동농장(온성군) | 관리위원장 | 차상권 |
| | 리 당 비 서 | 주영옥 |
| 우 룡 협 동 농 장 | 관리위원장 | 권순권 |
| 운 곡 협 동 농 장 | 관리위원장 | 림종수 |
| 운봉협동농장(자성군) | 관리위원장 | 박성옥 |
| 운산협동농장(태탄군) | 관리위원장 | 리인호 |
| | 리 당 비 서 | 리중재 |
| 운 진 협 동 농 장 | 관리위원장 | 림련옥 |
| | 초급당비서 | 김인복 |
| | 기 사 장 | 리영근 |
| 운 풍 협 동 농 장 | 관리위원장 | |
| 농 근 맹 | 위 원 장 | 박순애 |
| 운하협동농장(운전군) | 관리위원장 | 전경선 |
| | 리 당 비 서 | 황창갑 |
| | 기 사 장 | 리위형 |
| 농 근 맹 | 위 원 장 | 최리현 |
| 운학협동농장(인주시) | 관리위원장 | 강철호 |
| | 리 당 비 서 | 리영선 |
| 원사협동농장(웅진군) | 리 당 비 서 | 안성만 |
| 원산협동농장(배천군) | 관리위원장 | 최금숙 |
| 원산협동농장(회령시) | 관리위원장 | 김상봉 |
| 원암협동농장(평원군) | 관리위원장 | 윤필화 |
| 원 장 협 동 농 장 | 관리위원장 | 김원덕 |
| | 초급당비서 | 유인식 |
| 원화협동농장(평원군) | 관리위원장 | 한정화 |
| | 기 사 장 | 박재경 |

| | | |
|---------------|---------|-----|
| | 리 당 비 서 | 김만석 |
| 농 근 맹 | 위 원 장 | 김기순 |
| 원흥농장(안주시) | 초급당비서 | 김영수 |
| 월 포 협 동 농 장 | 관리위원장 | 오영일 |
| 6월3일협동농장(은천군) | 관리위원장 | 로봉호 |
| | 초급당비서 | 리금빈 |
| | 기 사 장 | 김종진 |
| 유읍협동농장(세포군) | 관리위원장 | 함상국 |
| | 리 당 비 서 | 최문경 |
| 은틀읍협동농장(은률군) | 초급당비서 | 김선희 |
| 청 년 동 맹 | 비 서 | 리연중 |
| 은정협동농장(선천군) | 관리위원장 | 계봉재 |
| 은과읍협동농장(은파군) | 초급당비서 | 로덕희 |
| 은 하 협 동 농 장 | 관리위원장 | 김옥련 |
| 이산협동농장(강남군) | 관리위원장 | 리선행 |
| | 리 당 비 서 | 윤선일 |
| 인계협동농장(회령시) | 관리위원장 | 강묘홍 |
| 인동농장(덕성군) | 초급당부비서 | 정승권 |
| 인 암 협 동 농 장 | 관리위원장 | 계봉재 |
| 인흥협동농장(문덕군) | 리당부비서 | 김창균 |
| 일 봉 협 동 농 장 | 관리위원장 | 리춘경 |
| 일향협동농장(경성군) | 리 당 비 서 | 강근학 |
| 자 산 협 동 농 장 | 리 당 비 서 | 리창도 |
| 잠 봉 농 장 | 초급당비서 | 김무원 |
| 잠진협동농장(강서구역) | 관리위원장 | 조대석 |
| 장강읍협동농장(장강군) | 관리위원장 | 박옥희 |

| | | |
|------------------------|---------|-----|
| | 리 당 비 서 | 정용식 |
| 장려협동농장(은률군) | 관리위원장 | 리경숙 |
| | 리 당 비 서 | 홍익성 |
| 장 수 원 협 동 농 장(삼석구역) | 관리위원장 | 정명애 |
| | 초급당비서 | 정관호 |
| | 기 사 장 | 리조민 |
| 농 근 맹 | 위 원 장 | 리광운 |
| 청 년 동 맹 | 비 서 | 박련근 |
| 장좌협동농장(장풍군) | 관리위원장 | 남상금 |
| | 당세포비서 | 리창호 |
| 장천협동농장(사동구역) | 관리위원장 | 김녕연 |
| | 초급당비서 | 김복만 |
| | 기 사 장 | 정연호 |
| 농 근 맹 | 위 원 장 | 김정렬 |
| 장천협동농장(정평군) | 관리위원장 | 배인길 |
| | 리 당 비 서 | 조태현 |
| | 수 의 사 | 한승국 |
| 장학협동농장(장풍군) | 관리위원장 | 리순평 |
| 장 향 협 동 농 장 | 관리위원장 | 강영득 |
| 적 상 협 동 농 장 | 관리위원장 | |
| 농 근 맹 | 위 원 장 | 천창선 |
| 전창협동농장(송원군) | 관리위원장 | 김택송 |
| 적 천 협 동 농 장 | 관리위원장 | 김경숙 |
| 정방협동농장(사리원시) | 관리위원장 | 김명환 |
| 정백협동농장(력랑구역) | 관리위원장 | |
| 초 급 농 근 맹 | 위 원 장 | 최산철 |

| | | |
|--------------|---------|-----|
| 정 봉 협 동 농 장 | 리 당 비 서 | 리금선 |
| | 소조책임자 | 한승학 |
| 정 주 갈 농 장 | 지 배 인 | 방심준 |
| | 초급당비서 | 강병천 |
| 정촌협동농장(연안군) | 관리위원장 | 고재문 |
| | 리 당 비 서 | 박용근 |
| 농 근 맹 | 위 원 장 | 오승일 |
| 제 남 협 동 농 장 | 관리위원장 | 김운식 |
| | 초급당비서 | 안기찬 |
| 조양협동농장(함주군) | 관리위원장 | 김진석 |
| | 리 당 비 서 | 정영일 |
| 좌리협동농장(운산군) | 관리위원장 | 조효숙 |
| 중 남 협 동 농 장 | 관리위원장 | 류영근 |
| | 리 당 비 서 | 주영준 |
| | 부 비 서 | 최옥실 |
| 중문협동농장(삼석구역) | 관리위원장 | 조운제 |
| 중산협동농장(영광군) | 리 당 비 서 | 리취림 |
| 중서협동농장(홍원군) | 리 당 비 서 | 박태화 |
| 중 압 협 동 농 장 | 리 당 비 서 | 김태봉 |
| 중 호 협 동 농 장 | 관리위원장 | 정준삼 |
| 증 산 협 동 농 장 | 초급당비서 | 백병렬 |
| 지경협동농장(김형권군) | 리 당 비 서 | 조성일 |
| 지석협동농장(신계군) | 관리위원장 | 송기낙 |
| | 리 당 비 서 | 김창렬 |
| 지신남새협동농장 | 초급당비서 | 리창순 |
| 지인리협동농장(금야군) | 리 당 비 서 | 장기억 |

| | | |
|--------------|-------|-----|
| 지촌협동농장 | 관리위원장 | 최명근 |
| | 리당비서 | 권순필 |
| 지탑협동농장(봉산군) | 관리위원장 | 곽순덕 |
| 지하협동농장 | 관리위원장 | |
| 농근맹 | 위원장 | 진병락 |
| 직동협동농장 | 관리위원장 | 김범용 |
| | 기사장 | 진덕재 |
| 직질협동농장(단천시) | 당세포비서 | 립창원 |
| 직천협동농장 | 관리위원장 | 김경숙 |
| 직하협동농장(청암구역) | 관리위원장 | 김계순 |
| 진흥협동농장 | 관리위원장 | 박경렬 |
| | 초급당비서 | 조태형 |
| 창효협동농장(회령시) | 리당비서 | 최원길 |
| 천개협동농장(신계군) | 관리위원장 | 조영복 |
| | 리당비서 | 조수철 |
| 천불산협동농장 | 관리위원장 | 한유태 |
| 천삼협동농장(안변군) | 관리위원장 | 리순금 |
| | 리당비서 | 립영길 |
| 천수협동농장(향산군) | 관리위원장 | 류복련 |
| | 리당비서 | 리춘덕 |
| | 기사장 | 김규명 |
| 천원협동농장(함주군) | 관리위원장 | 박명봉 |
| 천장협동농장 | 리당비서 | 윤종하 |
| 천태협동농장(연안군) | 관리위원장 | 백경실 |
| | 리당비서 | 장룡봉 |
| 청계협동농장(봉산군) | 관리위원장 | 김영애 |

| | | |
|--------------|---------|-----|
| 청량협동농장(장진군) | 관리위원장 | 한명복 |
| 청산협동농장(강서구역) | 관리위원장 | 고명희 |
| | 관리부위원장 | 박일환 |
| | 제1부위원장 | 조대석 |
| | 리 당 비 서 | 강문길 |
| 3대 혁 명 소 조 | 책 임 자 | 리영기 |
| 청성로동자구협동농장 | 지 배 인 | 김광윤 |
| 청 암 협 동 농 장 | 관리위원장 | 조연순 |
| 청 전 협 동 농 장 | 관리위원장 | 강금실 |
| 청 천 협 동 농 장 | 관리위원장 | 유치호 |
| | 리 당 비 서 | 리명화 |
| 청 흥 협 동 농 장 | 기 사 장 | 김유신 |
| 초교협동농장(은천군) | 관리위원장 | 박종순 |
| | 리 당 비 서 | 배용선 |
| 초 장 협 동 농 장 | 관리위원장 | |
| 직 맹 | 위 원 장 | 김두영 |
| 추 룡 협 동 농 장 | 관리위원장 | 리순현 |
| | 리 당 비 서 | 남덕희 |
| 춘동협동농장(혜산시) | 관리위원장 | 방국모 |
| 칠 곡 협 동 농 장 | 관리위원장 | 홍명희 |
| | 초급당비서 | 최덕길 |
| 칠 봉 협 동 농 장 | 관리위원장 | 한달선 |
| | 기 사 장 | 김상섭 |
| 칠리협동농장(숙천군) | 관리위원장 | 리경두 |
| 태 성 협 동 농 장 | 관리위원장 | 김룡삼 |
| 농 근 맹 | 위 원 장 | 림희석 |

| | |
|---------------|---------|
| 청 년 동 맹 비 서 | 계영환 |
| 태천읍협동농장(태천군) | 관리위원장 |
| 청 년 동 맹 비 서 | 김창수 |
| 태 단 읍 협 동 농 장 | 초급당비서 |
| 태안협동농장(순안구역) | 관리위원장 |
| | 차두혁 |
| | 리 당 비 서 |
| | 박재홍 |
| 청 년 동 맹 비 서 | 진제구 |
| 토 성 협 동 농 장 | 관리위원장 |
| | 김병천 |
| 통 동 협 동 농 장 | 관리위원장 |
| | 김봉수 |
| 파 규 협 동 농 장 | 관리위원장 |
| | 윤재선 |
| 관 교 읍 협 동 농 장 | 초급당비서 |
| | 신연섭 |
| 판문점협동농장(판문군) | 관리위원장 |
| | 조휘복 |
| 팔원협동농장(녕변군) | 관리위원장 |
| 청 년 동 맹 비 서 | 오영철 |
| 평리협동농장(순천시) | 관리위원장 |
| | 윤리근 |
| 평률협동농장(안주시) | 관리위원장 |
| | 안광옥 |
| 평 양 과 수 농 장 | 초급당비서 |
| | 김창복 |
| | 기 사 장 |
| | 장병삼 |
| 평 양 농 장 | 지 배 인 |
| | 립농히 |
| | 초급당비서 |
| | 김용근 |
| 평 양 온 실 농 장 | 지 배 인 |
| | 리환상 |
| | 부 지 배 인 |
| | 장명희 |
| | 초급당비서 |
| | 유정섭 |
| | 기 사 장 |
| | 박경도 |
| 평원읍협동농장(평원군) | 관리위원장 |
| | 최덕삼 |
| | 초급당비서 |
| | 장문옥 |

| | | |
|---------------|---------|-----|
| | 기 사 장 | 김광철 |
| | 부 기 사 장 | 김농덕 |
| 평화협동농장(관문군) | 관리위원장 | 김태석 |
| | 리 당 비 서 | 양영근 |
| 포 삼 협 동 농 장 | 관리위원장 | |
| 포천협동농장(회양군) | 관리위원장 | 김태열 |
| 풍곡협동농장(북창군) | 초급당비서 | 손금룡 |
| 풍년협동농장(문덕군) | 관리위원장 | 강명옥 |
| 풍류협동농장(장진군) | 관리위원장 | 한영진 |
| 풍전협동농장(천내군) | 관리위원장 | |
| 리 청 년 동 맹 | 비 서 | 김광호 |
| 풍정협동농장(증산군) | 관리위원장 | 최관준 |
| 풍천협동농장(연안군) | 관리위원장 | 리덕중 |
| | 기 사 장 | 강창식 |
| 리 농 근 맹 | 부 위 원 장 | 리남선 |
| 풍화협동농장(안변군) | 관리위원장 | 김철상 |
| | 리 당 비 서 | 함광영 |
| | 기 사 장 | 김영철 |
| 피혁읍협동농장 | 초급당비서 | 박익성 |
| 하 덕 협 동 농 장 | 리 당 비 서 | 림세웅 |
| 하 리 협 동 농 장 | 관리위원장 | 리창빈 |
| | 지 배 인 | 강신녀 |
| | 초급당비서 | 우선영 |
| 학동협동농장(김책시) | 관리위원장 | 리석도 |
| 학림협동농장(장연군) | 리 당 비 서 | 리관준 |
| 학산협동농장(형제산구역) | 관리위원장 | 김정호 |

| | | |
|---------------|---------|-----|
| | 초급당비서 | 윤병로 |
| | 기 사 장 | 량정복 |
| 학성협동농장(안변군) | 관리위원장 | 박연춘 |
| | 초급당비서 | 분병진 |
| 학소협동농장(염주군) | 관리위원장 | 김영치 |
| | 관리부위원장 | 조원세 |
| | 리 당 비 서 | 장후근 |
| 학 송 협 동 농 장 | 관리위원장 | 김광수 |
| 학천협동농장(태탄군) | 관리위원장 | 전명남 |
| | 리 당 비 서 | 리도선 |
| 해 방 협 동 농 장 | 초급당비서 | 림경순 |
| 해월협동농장(연안군) | 관리위원장 | 김인순 |
| 향로협동농장(강계시) | 초급당비서 | 계명호 |
| 향봉협동농장(성천군) | 관리위원장 | 리상준 |
| | 기 사 장 | 오호걸 |
| 허 천 읍 협 동 농 장 | 관리위원장 | 강송실 |
| | 리 당 비 서 | 최성영 |
| 현내협동농장(금천군) | 관리위원장 | 박훈창 |
| | 리 당 비 서 | 리옥순 |
| 현리협동농장(세포군) | 관리위원장 | 김정선 |
| 형 봉 협 동 농 장 | 관리위원장 | 김용택 |
| | 초급당비서 | 방현주 |
| 형산협동농장(형제산구역) | 관리위원장 | 최형욱 |
| | 초급당비서 | 김룡운 |
| | 기 사 장 | 홍윤혁 |
| 해 산 호 프 농 장 | 지 배 인 | 한은혁 |

| | | |
|---------------|---------|-----|
| | 초급당비서 | 리자준 |
| | 기 사 장 | 강생규 |
| 홍원읍협동농장(홍원군) | 초급당비서 | 김선희 |
| 화곡협동농장(서흥군) | 관리위원장 | 오수원 |
| | 리 당 비 서 | 송용길 |
| 화도협동농장(아우도구역) | 관리위원장 | 리히영 |
| 화산협동농장(배천군) | 리당부비서 | 최일철 |
| 화산협동농장(청단군) | 관리위원장 | |
| | 리 당 비 서 | 류두중 |
| 초급청년동맹 | 비 서 | 리영철 |
| 화성협동농장 | 관리위원장 | 박춘영 |
| | 초급당비서 | 최병남 |
| | 기 사 장 | 김명학 |
| 화양협동농장(청단군) | 리 당 비 서 | 박연신 |
| 청년동맹 | 비 서 | 임영길 |
| 화창군산과실가공공장 | 지 배 인 | 장옥선 |
| 화천협동농장(승호구역) | 관리위원장 | 길창선 |
| | 초급당비서 | 신현만 |
| | 부 비 서 | 김명관 |
| 황금평협동농장(신도군) | 관리위원장 | 김학철 |
| 회령협동농장 | 관리위원장 | 정만영 |
| | 초급당비서 | 방현식 |
| 회양읍협동농장(회양군) | 관리위원장 | 리근옥 |
| | 초급당비서 | 리유원 |
| 후지협동농장(룡림군) | 관리위원장 | 최운봉 |
| | 리 당 비 서 | 석확주 |

| | | |
|-----------------------------|---------|-----|
| 흑 교 협 동 농 장 | 고분관리위원장 | 정길선 |
| 홍평협동농장(금야군) | 리 당 비 서 | 백인송 |
| 구 민 축 산 전 문 협 동 농 장(강동군) | 관리위원장 | 김대륙 |
| | 초급당비서 | 림기남 |
| 강 동 닭 공 장 | 지 배 인 | 홍선황 |
| | 초급당비서 | 정봉규 |
| 개 천 닭 공 장 | 지 배 인 | 리춘홍 |
| 김 책 닭 공 장 | 지 배 인 | 김동환 |
| 덕 천 닭 공 장 | 지 배 인 | 김영섭 |
| 락 원 닭 공 장 | 지 배 인 | 김영국 |
| 만 경 대 닭 공 장 | 지 배 인 | 김석홍 |
| | 초급당비서 | 김홍철 |
| 무 산 닭 공 장 | 지 배 인 | 장병옥 |
| | 당세포비서 | 남정희 |
| 분 천 닭 공 장 | 지 배 인 | 김봉관 |
| 사 리 원 닭 공 장 | 지 배 인 | 김일균 |
| | 초급당비서 | 김경도 |
| 청 년 동 맹 비 서 | 리금숙 | |
| 3 · 8 닭 공 장 | 지 배 인 | 우순선 |
| | 초급당비서 | 리춘성 |
| 서 포 닭 공 장 | 지 배 인 | 리국화 |
| | 초급당비서 | 리병학 |
| 성 천 닭 공 장 | 초급당비서 | 황정홍 |
| 신 의 주 닭 공 장 | 지 배 인 | 주 명 |
| 평 성 닭 공 장 | 지 배 인 | 김희성 |
| | 초급당비서 | 김시호 |

| | | |
|---------------------------|-------|-----|
| 해 주 닭 공 장 | 초급당비서 | 강원규 |
| 강 서 돼 지 공 장 | 지 배 인 | 리봉렬 |
| 광 포 오 리 공 장 | 지 배 인 | 남용활 |
| | 초급당비서 | 김용섭 |
| 두 단 오 리 공 장 | 지 배 인 | 김춘섭 |
| 두 만 강 사슴 목 장 | 지 배 인 | 김하수 |
| 농 포 찻 소 목 장 | 초급당비서 | 강영일 |
| 대 안 찻 소 목 장 | 초급당비서 | 최봉찬 |
| 우 암 찻 소 목 장 (선봉군종합농장내) | 지 배 인 | 김종호 |
| | 초급당비서 | 리정수 |
| 력 포 목 장 | 지 배 인 | 류춘욱 |
| | 초급당비서 | 장용모 |
| 응 봉 목 장(순천시) | 초급당비서 | 장명국 |
| 회 령 종 축 장 | 초급당비서 | 방형섭 |
| 사 리 원 찻 소 목 장 | 실 장 | 리구수 |
| 상 원 군 수 산 목 장 | 목 장 장 | 정승찬 |
| | 기 사 장 | 전춘홍 |
| 상 원 군 충 리 목 장 | 목 장 장 | 윤재천 |
| | 초급당비서 | 홍영빈 |

(2) 수 산 사 업 소

| | | |
|---------------|-------|-----|
| 경성군수산협동조합 | 관리위원장 | 하용수 |
| | 초급당비서 | 황득신 |
| 경포바다가양식장 | 초급당비서 | 박상필 |
| 청 년 동 맹 | 비 서 | 주창일 |
| 고 성 수 산 사 업 소 | 지 배 인 | 선우을 |

| | | | |
|---------------|---------|-----|-----|
| | 초급당비서 | 리상은 | |
| 곽 산 수 산 사 업 소 | 지 배 인 | 김하일 | |
| | 초급당비서 | 리창득 | |
| 구서포바다가양식사업소 | 초급당비서 | 한태호 | |
| 김 책 수 산 사 업 소 | 초급당비서 | 장석구 | |
| | 부 비 서 | 신남철 | |
| | 기 사 장 | 최석중 | |
| 직 | 맹 위 원 장 | 최명철 | |
| 청 년 동 맹 | 부 비 서 | 최영식 | |
| 남 포 수 산 사 업 소 | 지 배 인 | 임승익 | |
| 청 년 동 맹 | 비 서 | 리승복 | |
| 락원바다가양식사업소 | 지 배 인 | 고주현 | |
| 락 원 수 산 사 업 소 | 초급당부비서 | 조홍범 | |
| 락원수출품수산사업소 | 지 배 인 | 김동렬 | |
| | 기 사 장 | 김통해 | |
| | 선 단 장 | 신기택 | |
| 단 천 수 산 사 업 소 | 지 배 인 | 료홍윤 | |
| | 부 지 배 인 | 김정국 | |
| | 초급당비서 | 박태원 | |
| | 부 비 서 | 심태성 | 박명훈 |
| | 과 장 | 박수익 | |
| | 지 도 원 | 강일모 | |
| 단천수출수산사업소 | 관리위원장 | 김천일 | |
| | 지 배 인 | 김낙권 | |
| | 초급당비서 | 황봉익 | |
| 단천수출수산협동조합 | 관리위원장 | 김천일 | |

| | | |
|--------------|-------|-----|
| 동해수출품수산사업소 | 기 사 장 | 리철수 |
| | 지 도 원 | 김길선 |
| 등곳수산협동조합 | 선 장 | 림춘근 |
| 라진수출품수산협동조합 | 관리위원장 | 한태호 |
| 령남521호수산협동조합 | 관리위원장 | 리재근 |
| | 초급당비서 | 홍의석 |
| 로창수출품수산사업소 | 지 배 인 | 위철웅 |
| 룡대수산사업소 | 지 배 인 | 허석준 |
| 청년동맹 | 비 서 | 정정배 |
| 룡북수산협동조합 | 관리위원장 | 주경철 |
| | 부문당비서 | 황춘룡 |
| 룡대수산사업소 | 선 장 | 김명걸 |
| 몽금포수산사업소 | 지 배 인 | |
| 제 4 선 단 | 선 단 장 | 박성환 |
| | 당세포비서 | 강창룡 |
| 문덕수출수산사업소 | 지 배 인 | 전동권 |
| 문덕521호수산협동조합 | 관리위원장 | 김성철 |
| | 초급당비서 | 리용섭 |
| 부포바다가양식사업소 | 지 배 인 | 리찬목 |
| | 초급당비서 | 김종훈 |
| | 부 비 서 | 김광철 |
| 북창양어사업소 | 지 배 인 | 전창식 |
| 사포수산사업소 | 당세포비서 | 리정수 |
| 삼호수산사업소 | 초급당비서 | 강학봉 |
| 서호수산협동조합 | 초급당비서 | 장창남 |
| 직 맹 위 원 장 | | 리명호 |

| | | | |
|---------------|---------|-----|---------|
| 선봉세스어업사업소 | 지 배 인 | 리용천 | |
| | 초급당비서 | 강영수 | |
| 선봉수산사업소 | 초급당비서 | 김홍건 | |
| | 기 사 장 | 황보관 | |
| | 선 장 | 김용봉 | 김춘국 |
| 신의주수산협동조합 | 선 장 | 고성욱 | |
| 청년동맹 | 비 서 | 고성욱 | |
| 신창바다가양식사업소 | 지 배 인 | 리재병 | |
| | 초급당비서 | 김성택 | |
| | 부 기 사 장 | 조무석 | |
| 신포수산사업소 | 초급당비서 | 방창민 | |
| | 부문당비서 | 김희국 | |
| | 기 사 장 | 장정현 | |
| | 선 장 | 리원수 | 박한재 송춘섭 |
| | | 전영수 | |
| 어대진수출품수산사업소 | 초급당비서 | 리영찬 | |
| | 부 비 서 | 리종찬 | |
| 양화수산사업소 | 초급당비서 | 김철동 | 최도현 |
| 「백두산」호 | 선 장 | 리희걸 | |
| 5월24일수출품수산사업소 | 지 배 인 | 김원진 | |
| | 초급당비서 | 최봉형 | |
| | 부 기 사 장 | 리화춘 | |
| 가공종합직장 | 직 장 장 | 최진수 | |
| | 1 선 단 장 | 박승묵 | |
| 용진바다가양식사업소 | 지 배 인 | 조진구 | |
| | 초급당비서 | 리종팔 | |

| | | | |
|---------------|---------|-----|---------|
| | 기 사 장 | 김명남 | |
| 와우도수산협동조합 | 초급당비서 | 전재명 | |
| 우암수산사업소 | 초급당비서 | 최춘섭 | |
| 운전수산사업소 | 지 배 인 | 최순익 | |
| | 초급당비서 | 류만복 | |
| | 기 사 장 | 정문현 | |
| 원산수산사업소 | 지 배 인 | 엄윤근 | |
| | 부 지 배 인 | 윤대선 | |
| | 초급당비서 | 김성광 | |
| | 기 사 장 | 한준걸 | |
| 직 | 맹 위 원 장 | 박병국 | |
| 청 년 동 맹 | 비 서 | 김홍철 | |
| 자 재 과 | 과 장 | 강형만 | |
| 소 속 불 명 | 과 장 | 김우림 | |
| | 선 장 | 우봉기 | 강정모 |
| 원평수출수산사업소 | 초급당비서 | 리병임 | |
| 장진수산협동조합(통천군) | 관리위원장 | 리은순 | |
| 정주수산사업소 | 지 배 인 | 김용경 | |
| | 초급당비서 | 류진국 | |
| | 초급당부비서 | 림대식 | |
| | 계획지도원 | 김승욱 | |
| 정평군삼도수산협동조합 | 관리위원장 | 정무흠 | |
| 정 평 양 어 사업 소 | 초급당비서 | 길병철 | |
| 제도수산협동조합(은천군) | 선 장 | 김봉선 | 류덕선 리종석 |
| 천마산수출수산사업소 | 지 배 인 | 리영수 | |
| | 초급당비서 | 박기남 | |

| | |
|----------------------|-----------|
| 청년동맹비서 | 강길룡 |
| 선장 | 황중업 |
| 철산수출수산협동조합 | 관리위원장 김천규 |
| 청진수산사업소 | 부기사장 리창송 |
| 평북수산물수출품출하사업소 | 지배인 리분선 |
| 풍서양어사업소 | 지배인 김창구 |
| 기관장 | 리영범 |
| 풍해수산협동조합 | 관리위원장 허봉협 |
| 초급당비서 | 리정인 |
| 선장 | 려정철 |
| 통천수산사업소 | 기관장 강희국 |
| 학사대수산협동조합 | 관리위원장 김청송 |
| 한천수산사업소 | 기관장 안병철 |
| 홍원수산사업소 | 지배인 리순근 |
| 초급당비서 | 안명원 |
| 부기사장 | 강우주 |
| 직 맹 | 위원장 엄민웅 |
| 선장 | 전중범 |
| 화대군수산협동조합리사회 | 초급당비서 정주학 |

(3) 립산사업소

| | |
|---------|-----------|
| 갑산립산사업소 | 초급당비서 김수용 |
| 기사장 | 우영웅 |
| 책임지도원 | 황경식 |
| 고풍립산사업소 | 초급당비서 오원복 |

| | | |
|-------------|-------|---------|
| 구장림산사업소 | 초급당비서 | 안양남 |
| 대평림산사업소 | 지배인 | 현태룡 |
| 대홍림산사업소 | 초급당비서 | 권병무 |
| 동신군공업림경영소 | 소장 | 정상영 |
| | 당비서 | 리근학 |
| 로탄청년림산사업소 | 지배인 | 안련옥 |
| | 초급당비서 | 박희준 |
| | 부비서 | 김문철 리만수 |
| 룡하림산사업소 | 지배인 | |
| 리명수림산사업소 | 지배인 | 김치세 |
| | 초급당비서 | 한기봉 |
| 청년동맹 | 비서 | 김형준 |
| 마양합관원목생산사업소 | 지배인 | |
| | 초급당비서 | 김영철 |
| 보통강구역원림사업소 | 지배인 | 계춘일 |
| 부령림산사업소 | 초급당비서 | 김창만 |
| 삼수림산사업소 | 초급당비서 | 한복산 |
| 작업소 | 소장 | 전인철 |
| 생장림산사업소 | 지배인 | 최기준 |
| | 초급당비서 | 안충화 |
| 성간림산사업소 | 지배인 | 구의중 |
| | 초급당비서 | 리광욱 |
| 직맹 | 위원장 | 한용훈 |
| 송원림산사업소 | 지배인 | |
| 순천시원림사업소 | 지배인 | 양승길 |
| 시중림산사업소 | 지배인 | 박영전 |

| | | |
|--------------|---------|-----|
| 신양립산사업소 | 지 배 인 | |
| 안변립산사업소 | 지 배 인 | |
| 양립산사업소 | 초급당비서 | 유기훈 |
| 직 | 맹 위 원 장 | 김춘택 |
| 칭 년 동 맹 | 비 서 | 한광남 |
| 연사립산사업소 | 지 배 인 | |
| 연산립산사업소 | 지 배 인 | |
| 작 업 소 | 소 장 | 허동필 |
| 연암립산사업소 | 지 배 인 | 리춘석 |
| 소 속 불 명 | 과 장 | 김구교 |
| 오가산산립사업소 | 지 배 인 | 김형식 |
| | 초급당비서 | 주종삼 |
| 우시군공업립경영소 | 소 장 | 김창섭 |
| 위 원 립 산 사업 소 | 소 장 | 박성관 |
| | 지 배 인 | 림장원 |
| | 초급당비서 | 오병주 |
| 원산시원립원종장 | 초급당비서 | 함경일 |
| 유 평 립 산 사업 소 | 초급당비서 | 최형국 |
| 하 경 평 작 업 소 | 소 장 | 장명호 |
| 천 래 립 산 사업 소 | 지 배 인 | 강용호 |
| 풍 서 립 산 사업 소 | 소 장 | 송정수 |
| | 지 배 인 | 박오봉 |
| | 초급당비서 | 김달성 |
| | 부 비 서 | 엄철원 |
| | 기 사 장 | 김원형 |
| 칭 년 동 맹 | 비 서 | 동철남 |

| | | | |
|-----------|---|-------|-------|
| 단천갱목생산사업소 | 소 | 장 | 김철호 |
| 동신갱목생산사업소 | 소 | 장 | 림학철 |
| | 지 | 배 | 인 림장원 |
| 서양작업소 | 소 | 장 | 량덕원 |
| 양덕갱목생산사업소 | 지 | 배 | 인 손윤식 |
| 회령갱목생산사업소 | 지 | 배 | 인 |
| 회천갱목생산사업소 | 지 | 배 | 인 김탄호 |
| 관대작업소 | 소 | 장 | 정성일 |
| | | 부문당비서 | 표일완 |

부

부

북한 주요기관 및 단체별 색인

| | | | |
|---------------|-----|-----------------|-----|
| | | 강계외국어학원 | 306 |
| | | 강계의학대학(인풍대학) | 306 |
| 가격제정국 | 53 | 강계정밀기계련합기업소 | 534 |
| 가공수출생산지도국 | 78 | 강계제1사범대학(장자산대학) | 306 |
| 가금공학연구소 | 228 | 강계제2사범대학(천리길대학) | 307 |
| 가나대사관 | 503 | 강계종이공장 | 573 |
| 가봉대사관 | 503 | 강계철도관리국 | 64 |
| 가산고등중학교(화평군) | 343 | 강계청년발전소 | 617 |
| 가이아나대사관 | 517 | 강계편직공장 | 573 |
| 각군사령부 | 180 | 강계포도술공장 | 573 |
| 간부국 | 179 | 강남건재공장 | 610 |
| 간부부 | 13 | 강남군농기계작업소 | 535 |
| 간석지연구소 | 230 | 강남농기구공장 | 535 |
| 감비아대사관 | 504 | 강남종합식료공장 | 573 |
| 감자생산국 | 71 | 강냉이가공연구소 | 218 |
| 감자연구소 | 228 | 강냉이가공연구소 | 231 |
| 감찰부 | 49 | 강냉이연구소 | 228 |
| 갑산영예군인수지일용품공장 | 573 | 강릉군농기계작업소 | 535 |
| 강진사리원의학대학 | 305 | 강동장광장 | 573 |
| 강건종합군관학교 | 184 | 강동지구탄광련합기업소 | 545 |
| 강계경공업대학 | 306 | 강동탄광종합기업소 | 550 |
| 강계고등중학교(강계시) | 343 | 강령영예군인식료공장 | 573 |
| 강계공산대학 | 306 | 강반석유자녀대학 | 201 |
| 강계공업대학 | 306 | 강반석혁명학원 | 202 |
| 강계교육대학(백산대학) | 306 | 岡山縣本部 | 457 |
| 강계기계공장 | 535 | 강서신발공장 | 573 |
| 강계기계대학 | 306 | 강서인쇄분공장 | 286 |
| 강계농림대학 | 306 | 강서지구탄광종합기업소 | 545 |
| 강계리미액공장 | 573 | 강서편직공장 | 573 |
| 강계분원 | 230 | 강서피복공장 | 573 |
| 강계수출피복공장 | 573 | 강선공업대학 | 307 |
| 강계시도시건설사업소 | 610 | 강원5월16일건설사업소 | 610 |
| 강계신발공장 | 573 | 강원도고산군인민병원 | 359 |
| 강계영예군인피복공장 | 573 | 강원도금강군인민병원 | 360 |

· 북한 주요기관 및 단체별 색인 ·

| | | | |
|--------------|-----|--------------|-----|
| 강원도기상수문관측소 | 103 | 개성수에수출품공장 | 574 |
| 강원도농업과학연구소 | 231 | 개성수지일용품공장 | 574 |
| 강원도문천시인민병원 | 359 | 개성시계생산협동조합 | 574 |
| 강원도미술창작사 | 287 | 개성시송도대학 | 307 |
| 강원도안변군인민병원 | 359 | 개성시인민병원 | 350 |
| 강원도안진국 | 51 | 개성시청소년체육학교 | 307 |
| 강원도영사기수리공장 | 574 | 개성신문사 | 279 |
| 강원도예술단 | 262 | 개성신발공장 | 574 |
| 강원도원산시제1인민병원 | 359 | 개성애국피복공장 | 574 |
| 강원도원산시제2인민병원 | 359 | 개성영예군인의료기구공장 | 574 |
| 강원도인민병원 | 359 | 개성영예군인제약공장 | 574 |
| 강원도체육위원회 | 97 | 개성예술대학 | 307 |
| 강원도통천군인민병원 | 360 | 개성우편국 | 85 |
| 강원일보사 | 280 | 개성인삼가공공장 | 575 |
| 강원초무연탄광연합기업소 | 547 | 개성제봉사공장 | 575 |
| 강하천관리국 | 80 | 개성제3예방원 | 360 |
| 강하천연구실 | 205 | 개성체육대학 | 307 |
| 개선무역총회사 | 417 | 개성관문군평화리인민병원 | 350 |
| 개성3월17일건설사업소 | 611 | 개성편직공장 | 575 |
| 개성9월14일피복공장 | 574 | 개성피복공장 | 575 |
| 개성개풍군인민병원 | 350 | 개성학생소년궁전 | 249 |
| 개성긴재생산협동조합 | 610 | 개천도자기공장 | 575 |
| 개성공산대학 | 307 | 개천리관 | 425 |
| 개성공업대학 | 307 | 개천병공장 | 575 |
| 개성금속제품공장 | 568 | 개천선철공장 | 535 |
| 개성기계공장 | 535 | 개천수출피복공장 | 575 |
| 개성농기계작업소 | 535 | 개천시송매진소 | 622 |
| 개성도자기공장 | 574 | 개천식료가공공장 | 575 |
| 개성뜨락뜨르부속품공장 | 535 | 개천영예군인악기공장 | 575 |
| 개성방직공장 | 569 | 개천운수선계사업소 | 611 |
| 개성모석공예창작사 | 268 | 개천전구공장 | 623 |
| 개성사범대학 | 307 | 개천지구탄광연합기업소 | 545 |
| 개성선물약기공장 | 574 | 개천철도국 | 63 |
| 개성송도피복공장 | 574 | 개천철도탄광 | 555 |

· 북한 주요기관 및 단체별 색인 ·

| | | | |
|------------|-----|----------------|-----|
| 개천탄광 | 555 | 경비총국 | 49 |
| 개풍식료공장 | 575 | 경비훈련국 | 49 |
| 개풍철제일용품공장 | 575 | 경성도자기련합회사 | 417 |
| 개풍피복공장 | 575 | 경성분원 | 230 |
| 객화차국 | 58 | 경성영예군인주사약공장 | 575 |
| 건설·운수통계처 | 100 | 경성종합식료공장 | 575 |
| 건설건재공업성 | 56 | 경성피복공장 | 575 |
| 건설건재공업협회 | 416 | 경성화학일용품공장 | 575 |
| 건설건재분원 | 214 | 경수로대상사업국 | 113 |
| 건설경제및기준연구소 | 210 | 경암산수출피복공장 | 575 |
| 건설과학연구소 | 215 | 경영학연구소 | 238 |
| 건설기계화연구소 | 215 | 경제국 | 46 |
| 건설운수재정국 | 89 | 경제립연구소 | 238 |
| 건설위원회 | 455 | 경제선농대 | 87 |
| 건설자금국 | 99 | 경제연구소 | 224 |
| 건설전망설계사업소 | 59 | 경제위원회 | 455 |
| 건설지도국 | 83 | 경제정책검열부 | 15 |
| 건설출판사 | 283 | 경제출판사 | 283 |
| 건설협회 | 416 | 경제합작회사 | 417 |
| 건재공업설계사업소 | 611 | 경제협조관리국 | 76 |
| 건재공장 | 611 | 경흥고등중학교 | 343 |
| 건재립산품계획국 | 53 | 경흥관 | 428 |
| 건재재료연구소 | 215 | 계응상사리원농업대학 | 308 |
| 건축공학연구소 | 215 | 고건원탄광 | 555 |
| 건축연구소 | 215 | 고고학연구소 | 222 |
| 검덕공업대학 | 308 | 고금속관리국 | 55 |
| 검덕광업연합기업소 | 542 | 고등교육연구소 | 237 |
| 검열위원회 | 10 | 고려금융합영회사 | 417 |
| 경공업계획국 | 52 | 고려무역상사 | 417 |
| 경공업미술창작사 | 76 | 고려박물관 | 255 |
| 경공업성 | 73 | 고려상업은행 | 246 |
| 경공업재정국 | 89 | 고려성균관(경공업종합대학) | 299 |
| 京都府本部(교도府) | 456 | 고려신덕산샘물합작공장 | 576 |
| 경보교도지도국 | 180 | 고려약생산관리국 | 91 |

· 북한 주요기관 및 단체별 색인 ·

| | | | |
|--------------|-----|---------------|-----|
| 고려의학과학원 | 236 | 공화무역 | 465 |
| 고려의학종합병원 | 360 | 과수총국 | 71 |
| 고무산세멘트공장 | 611 | 과수학연구소 | 227 |
| 고분자화학연구소 | 219 | 과학간부양성국 | 98 |
| 고사포사령부 | 181 | 과학계획국 | 98 |
| 고산고등물리전문학교 | 309 | 과학교육부 | 15 |
| 고산진혁명사직관 | 252 | 과학백과사전종합출판사 | 283 |
| 고성공예생산협동조합 | 576 | 과학실험기구연구소 | 220 |
| 고성군체신소 | 86 | 과학실험기기연구소 | 207 |
| 고원광산기계공장 | 535 | 과학심의위원회 | 112 |
| 고원농기계작업소 | 535 | 과학연구과 | 215 |
| 고원농기구공장 | 536 | 과학원 | 97 |
| 고원양말공장 | 576 | 과학지도처 | 217 |
| 고원옷공장 | 576 | 과학참의실 | 98 |
| 고원장공장 | 576 | 곽산제3전문병원 | 360 |
| 고원체육관 | 433 | 곽연광산 | 550 |
| 고원탄광 | 555 | 관개수리국 | 70 |
| 고정재산감독국 | 99 | 관광선진국 | 105 |
| 高知縣本部 | 459 | 관광선전사 | 105 |
| 고체력학연구소 | 206 | 관리기구정원국 | 90 |
| 고풍고등농업전문학교 | 309 | 관서대학 | 309 |
| 곡산고등중학교(곡산군) | 343 | 廣島縣本部 | 457 |
| 곡산군체신소 | 85 | 광만합영회사 | 417 |
| 공군사령부 | 181 | 광명무역총회사 | 417 |
| 공동-홍업주식회사 | 465 | 광명성총회사 | 417 |
| 공민등록국 | 49 | 광복백화점 | 426 |
| 공병총국 | 49 | 광산설계사무소 | 545 |
| 공보위원회 | 112 | 광산설계사업소 | 611 |
| 공업경제처 | 100 | 광업계획국 | 52 |
| 공업종합출판사 | 283 | 광업관리국 | 54 |
| 공예작물연구소 | 226 | 광업협회 | 416 |
| 공작기계공업관리국 | 55 | 광천식료공장 | 576 |
| 공장지도국 | 78 | 광천영예군인수지일용품공장 | 576 |
| 공학부 | 468 | 광천지도처 | 91 |

· 북한 주요기관 및 단체별 색인 ·

| | | | |
|--------------------|-----|-------------------|-----|
| 광포합영회사 | 417 | 국가검열성 | 97 |
| 교시편찬국 | 86 | 국가계획위원회 | 52 |
| 교양검열국 | 81 | 국가규격제정연구소 | 112 |
| 교원신문사 | 277 | 국가농작물품종비교시험위원회 | 72 |
| 교육과학연구원 | 237 | 국가문헌국 | 106 |
| 교육도서인쇄공장 | 286 | 국가미생물검정소 | 92 |
| 교육도서출판사 | 283 | 국가법의감정원 | 92 |
| 교육사상연구소 | 237 | 국가안전보위부 | 44 |
| 교육성 | 82 | 국가축지국 | 106 |
| 교육지도국 | 86 | 국가표준규격위원회 | 112 |
| 교화국 | 49 | 국가품질감독위원회 | 112 |
| 구기기술지도처 | 95 | 국가학위학적수여위원회 | 112 |
| 구르지아대사관 | 517 | 국내외사업국 | 47 |
| 구성경공업전문학교 | 309 | 국립교향악단 | 265 |
| 구성공업대학 | 309 | 국립민족예술단 | 263 |
| 구성방직공장 | 576 | 국립연극단 | 264 |
| 구성시도시건설사업소 | 611 | 국립인형극단 | 264 |
| 구성영예군인주사약공장 | 576 | 국립희극단 | 264 |
| 구성일용품공장 | 576 | 국사통합학회 | 117 |
| 구속된남측통일애국인사석방대책북·해 | | 국영과수관리국 | 70 |
| 외공동위원회 | 378 | 국영농장관리국 | 70 |
| 구월서방 | 464 | 국영목장관리총국 | 70 |
| 9월18일공장 | 536 | 국제고려인통일연합회 | 382 |
| 9월21일제련소 | 567 | 국제관계국 | 83 |
| 9월27일연구소 | 209 | 국제관계대학 | 309 |
| 9월28일공장 | 576 | 국제관계연구소 | 224 |
| 9월2일제련소 | 567 | 국제교통국 | 57 |
| 9월방직공장 | 576 | 국제기구국 | 46 |
| 구장군청소년체육학교 | 309 | 국제기자동맹이세아및대양주지역사무 | |
| 구장석탄전문학교 | 309 | 국 | 411 |
| 구장세멘트공장 | 608 | 국제여행사 | 105 |
| 구장지구탄광연합기업소 | 548 | 국제문제연구소 | 241 |
| 국가가격제정위원회 | 111 | 국제법연구소 | 223 |
| 국가건설감독성 | 80 | 국제부 | 14 |

· 북한 주요기관 및 단체별 색인 ·

| | | | |
|----------------|-----|--------------|-----|
| 국제생활사 | 277 | 금강보험주식회사 | 465 |
| 국제위성통신국 | 83 | 금강산가극단 | 469 |
| 국제종합체육선수단훈련소 | 434 | 금강산관광개발회사 | 418 |
| 국제친선전람회 | 255 | 금강산국제부역개발회사 | 418 |
| 국제통신국 | 83 | 금강산국제항공회사 | 418 |
| 국제합영세무국 | 89 | 금강산유원지관리소 | 105 |
| 국제화학합영회사 | 417 | 금강원동기합영회사 | 418 |
| 국토환경보호청 | 80 | 금강지도국 | 109 |
| 군교육기관 | 182 | 금릉수출입회사 | 418 |
| 群馬縣本部 | 456 | 금별합영회사 | 418 |
| 군사검찰국 | 179 | 금성간석지건설종합기업소 | 609 |
| 군사부 | 14 | 금성뜨락뜨락종합공장 | 529 |
| 군사재판국 | 179 | 금성정치대학 | 201 |
| 군산하기관 | 185 | 금성제1고등중학교 | 343 |
| 군수공업부 | 15 | 금성제2고등중학교 | 343 |
| 군자공업대학 | 310 | 금성청년종합출판사 | 282 |
| 군자혁명사적지답사숙영소 | 203 | 금속공업계획국 | 52 |
| 군중분화지도국 | 86 | 금속공업관리국 | 55 |
| 군축및평화연구소 | 48 | 금속공업협회 | 416 |
| 宮崎縣本部 | 458 | 금속공장건설연합기업소 | 565 |
| 宮城縣本部 | 458 | 금속기계공업성 | 55 |
| 귀금속관리국 | 99 | 금속분원 | 215 |
| 규산염공학연구소 | 220 | 금속수출입회사 | 418 |
| 규산염연구소 | 219 | 금야건설식공장 | 577 |
| 그레나다(그레네아더)대사관 | 517 | 금야군검찰소 | 125 |
| 극장관리위원회 | 261 | 금야군농기계작업소 | 536 |
| 극장및회관관리지도국 | 86 | 금야군식료공장 | 577 |
| 근로단체부 | 15 | 금야상공장 | 577 |
| 근로단체출판사 | 284 | 금야제약공장 | 577 |
| 근로자사 | 277 | 금야청년탄광 | 555 |
| 근양해운 | 465 | 금융기관 | 244 |
| 금강3호발전소 | 623 | 금천군농기계제작소 | 536 |
| 금강군식료가공공장 | 576 | 금천영예군인일용품공장 | 577 |
| 금강농기계공장 | 536 | 금화광산 | 550 |

· 북한 주요기관 및 단체별 색인 ·

| | | | |
|------------------|-----|-------------------|-----|
| 금양편의관리국 | 81 | 김일성사회주의청년동맹 | 387 |
| 기계공업계획국 | 52 | 김일성정치대학 | 182 |
| 기계공업협회 | 416 | 김일성종합대학 | 287 |
| 기계공학연구소 | 206 | 김정숙교원대학(회령교원대학) | 310 |
| 기계기구학연구소 | 206 | 김정숙군농기계작업소 | 536 |
| 기계기술상사56 | | 김정숙동지혁명사적관 | 251 |
| 기계분원 | 217 | 김정숙료양소 | 368 |
| 기계제작연구소 | 217 | 김정숙사범대학 | 310 |
| 기관차국 | 58 | 김정숙제1고등중학교 | 343 |
| 기니(기네)대사관 | 504 | 김정숙종합군관학교 | 183 |
| 기니비사우(기네비싸우)대사관 | 504 | 김정숙해군대학 | 183 |
| 기동예술선전대 | 68 | 김정일동지로작편집부 | 281 |
| 기본건설계획국 | 52 | 김제원해주농업대학 | 310 |
| 岐阜縣本部 | 457 | 김종태전기기관차종합기업소 | 532 |
| 기상수문연구소 | 103 | 김종태해주제1사범대학 | 311 |
| 기술기능향상지도국 | 90 | 김종태해주제2사범대학(진명대학) | 311 |
| 기술설비국 | 83 | 김진군관학교 | 184 |
| 기술지도국 | 94 | 김책공군대학 | 183 |
| 기양고등전자자동화전문학교 | 310 | 김책공업종합대학 | 294 |
| 기양공업대학 | 310 | 김책세멘트련합기업소 | 606 |
| 기양모피가공공장 | 577 | 김책시검찰소 | 125 |
| 埼玉縣本部 | 456 | 김책제철련합기업소 | 560 |
| 기준제정국 | 53 | 김책체육학원 | 312 |
| 길주팔프공장 | 577 | 김책편직공장 | 577 |
| 길주합판공장 | 611 | 김철주사범대학 | 312 |
| 김광칠고등중학교 | 343 | 김혁군사대학 | 183 |
| 김만유병원 | 360 | 김형권군관학교 | 184 |
| 김보현대학(농업간부재교육대학) | 310 | 김형권신포사범대학 | 312 |
| 김성주학생소년궁전 | 248 | 김형직군의대학 | 184 |
| 김일성경기장 | 433 | | |
| 김일성고급당학교 | 17 | | |
| 김일성고등물리학교 | 310 | | |
| 김일성군사종합대학 | 182 | 나미비아대사관 | 504 |
| 김일성방송대학 | 301 | 나선호텔 | 425 |

· 북한 주요기관 및 단체별 색인 ·

| | | | |
|------------------------------|-----|--------------|-----|
| 나이지리아(나이제리아)대사관 | 504 | 남포유리연합회사 | 418 |
| 남북조질위원회 | 441 | 남포유리제품수출공장 | 578 |
| 남북학생회담설현을위한제일교포학생 연합추진위원회 | 464 | 남포의학대학 | 313 |
| 남새극 | 70 | 남포전극공장 | 623 |
| 남시축산기계공장 | 536 | 남포제련종합기업소 | 561 |
| 남양탄광 | 555 | 남포제분공장 | 578 |
| 남조선의국가보안법철폐를위한대책위 원회 | 378 | 남포조선연합기업소 | 565 |
| 남조선의비전향장기수구원대책조선위 원회 | 377 | 남포철도분국 | 62 |
| 남포5월16일건설사업소 | 611 | 남포항구구역송배전소 | 623 |
| 남포강서구역인민병원 | 349 | 남포항구구역인민병원 | 349 |
| 남포경공업전문학교 | 312 | 남포혁명학원 | 202 |
| 남포경공업종합공장 | 577 | 남흥고등중학교(남포시) | 344 |
| 남포공산대학 | 312 | 남흥무역회사 | 73 |
| 남포공업대학 | 312 | 남흥청년화학연합기업소 | 627 |
| 남포교육대학(순화대학) | 312 | 남흥화학설계사무소 | 632 |
| 남포농업대학 | 313 | 내각 | 44 |
| 남포룡강군인민병원 | 350 | 奈良縣本部 | 457 |
| 남포사범대학(삼광대학) | 313 | 내분비연구소 | 235 |
| 남포선박공장 | 566 | 내화불공업관리국 | 56 |
| 남포수산대학(서해대학) | 313 | 내팔대사관 | 495 |
| 남포수출습편공장 | 577 | 녀성출판사 | 284 |
| 남포수출전자가공공장 | 577 | 녕변건설직공장 | 578 |
| 남포수출전자기구종합공장 | 577 | 녕변군농기계작업소 | 536 |
| 남포수출품외복생산협동조합 | 577 | 노르웨이대사관 | 510 |
| 남포시검찰소 | 124 | 鹿兒縣本部 | 458 |
| 남포시공로자협회 | 413 | 농기계운영국 | 70 |
| 남포시룡강군일반용품수매상점 | 427 | 농산과학지도국 | 98 |
| 남포시인민병원 | 349 | 농산국 | 69 |
| 남포염료공장 | 577 | 농약생산총국 | 91 |
| 남포영예군인신발공장 | 577 | 농업·국토통계처 | 100 |
| 남포우편국 | 84 | 농업경영국 | 70 |
| | | 농업경제학연구소 | 227 |
| | | 농업계획국 | 52 |
| | | 농업과학원 | 226 |

· 북한 주요기관 및 단체별 색인 ·

| | | | |
|---------------|-----|-------------|-----|
| 대외은행사업국 | 99 | 독립채산제지도국 | 89 |
| 대외활동조직국 | 46 | 東京都本部(도쿄) | 455 |
| 대외원자적심사위원회 | 115 | 동경조선중고급학교 | 468 |
| 대중과학영화창작단 | 261 | 동대원식료품종합공장 | 578 |
| 대중체육지도국 | 94 | 동대원애국빈직물공장 | 578 |
| 大阪府本部(오사카부) | 456 | 동대원영예군인인쇄공장 | 286 |
| 대현부역주식회사 | 465 | 동대원일용품공장 | 578 |
| 대흥단5호발전소 | 623 | 동대원피복공장 | 578 |
| 대흥공업대학 | 313 | 동락상사주식회사 | 465 |
| 대흥려관 | 425 | 동력자원건설개발국 | 54 |
| 대흥지도국 | 110 | 동립고등기계전문학교 | 314 |
| 대흥청년광업종합기업소 | 544 | 동립공업용천공장 | 579 |
| 徳島縣本部 | 458 | 동립광산 | 551 |
| 덕산건설기계합영회사 | 418 | 동립군체신소 | 85 |
| 덕산탄광 | 555 | 동립전기공장 | 624 |
| 덕성고등농업전문학교 | 313 | 동립철제일용품공장 | 579 |
| 덕성탄광 | 555 | 동명상사 | 465 |
| 덕지강고등중학교(고원군) | 344 | 동불학연구소 | 214 |
| 덕천지구탄광연합기업소 | 547 | 동선대학 | 314 |
| 덕천철제일용품공장 | 578 | 동이세아경기대회협의회 | 431 |
| 덕현광산 | 550 | 동암부역회사 | 418 |
| 덴마크(단마르크)대사관 | 510 | 동의과학연구소 | 236 |
| 도골탄광 | 555 | 동의내과연구소 | 236 |
| 島根縣本部 | 457 | 동의지도처 | 92 |
| 도덕고등중학교(평양시) | 344 | 동창광산 | 551 |
| 도로광학연구소 | 215 | 동창직물공장 | 579 |
| 도로관리국 | 80 | 동평양급속기구공장 | 568 |
| 도로시설대 | 106 | 동평양기계공장 | 536 |
| 도매상업관리국 | 81 | 동평양대극장 | 268 |
| 도미니카(도미니카)대사관 | 517 | 동평양상점 | 427 |
| 도서번역출판사 | 284 | 동평양화력발전소 | 616 |
| 도시경영과학연구소 | 215 | 동해바다가양식연구소 | 238 |
| 도시경영성 | 80 | 동해상사주식회사 | 465 |
| 도철예술단 | 263 | 동해선박주식회사 | 465 |

· 북한 주요기관 및 단체별 색인 ·

| | |
|-------------|-----|
| 동해수산연구소 | 237 |
| 동흥대학 | 314 |
| 동흥산건재공장 | 611 |
| 동흥산직물공장 | 579 |
| 동흥산화학일용품공장 | 579 |
| 득장지구탄광연합기업소 | 549 |



| | |
|----------------|-----|
| 라남제약공장 | 579 |
| 라남탄광기계연합기업소534 | |
| 라오스대사관 | 495 |
| 라이베리아(리베리아)대사관 | 504 |
| 라진장공장 | 579 |
| 라진해운대학 | 314 |
| 라트비아(라뜨비아)대사관 | 510 |
| 락랑농기계공장 | 536 |
| 락랑영예군인수지일용품공장 | 579 |
| 락원관개수리공장 | 610 |
| 락원기계연합기업소 | 527 |
| 락원산소분리기공장 | 579 |
| 락원영화관 | 268 |
| 락원지도총국 | 109 |
| 락원피복회사 | 418 |
| 람전탄광 | 555 |
| 람정광산 | 551 |
| 람림광산 | 551 |
| 량강광산 | 551 |
| 량강대학 | 314 |
| 량강도감자조직배양공장 | 579 |
| 량강도검찰소 | 125 |
| 량강도광업연합기업소 | 543 |
| 량강도기상수문관측소 | 103 |
| 량강도김형직군인민병원 | 354 |

| | |
|---------------|-----|
| 량강도대흥단군인민병원 | 354 |
| 량강도대흥단군삼장인민병원 | 354 |
| 량강도미술창작사 | 287 |
| 량강도삼지연군인민병원 | 354 |
| 량강도인민병원 | 353 |
| 량강도중·소형발전연합회사 | 418 |
| 량강도탄광종합기업소 | 550 |
| 량강일보사 | 280 |
| 량곡공급사업소 | 82 |
| 량곡수급관리국 | 82 |
| 량정수매보관국 | 82 |
| 량정지도국 | 82 |
| 량표공급소 | 82 |
| 러시아(로씨야)대사관 | 514 |
| 러시아고려인통일연합회 | 382 |
| 레바논대사관 | 500 |
| 레소토대사관 | 505 |
| 레이자연연구소 | 210 |
| 력사연구소 | 222 |
| 력포옷공장 | 579 |
| 력포피복공장 | 579 |
| 련결기계공장 | 536 |
| 련봉상점 | 427 |
| 린화수출품가공공장 | 579 |
| 련화합작회사 | 418 |
| 령남탄광 | 555 |
| 령대알탄연합기업소 | 550 |
| 령대탄광 | 555 |
| 로동녀성신문사 | 277 |
| 로동단체중앙학교 | 314 |
| 로동대열국 | 90 |
| 로동보수국 | 90 |
| 로동보수자금국 | 99 |
| 로동보호감독국 | 90 |

· 북한 주요기관 및 단체별 색인 ·

| | | | |
|--------------------|-----|---------------|-----|
| 마동광산 | 551 | 말라위대사관 | 505 |
| 마동탄광 | 556 | 말레이시아대사관 | 495 |
| 마케도니아(마케도니아)대사관 | 511 | 말리대사관 | 505 |
| 만경대고등중학교(평양시) | 344 | 매봉무역총국 | 111 |
| 만경대구역광복종합진료소 | 366 | 매봉무역회사 | 418 |
| 만경대구역당상1종합진료소 | 366 | 먼바다어업련합기업소 | 79 |
| 만경대구역종합식당 | 428 | 먼바다어업총국 | 111 |
| 만경대렌트겐공장 | 580 | 메아리사격장 | 434 |
| 만경대소년단야영소 | 202 | 메아리음향사 | 419 |
| 만경대스케이트신발공장 | 581 | 메타놀연구소 | 219 |
| 만경대애국농장공장 | 581 | 멕시코(메히코)대사관 | 518 |
| 만경대영예군인만년필공장 | 581 | 면담록편집국 | 47 |
| 만경대촬영단 | 261 | 명천군채신소 | 86 |
| 만경대편직공장 | 581 | 명천영예군인직료공장 | 581 |
| 만경대피복공장 | 581 | 모란봉구역제약공장 | 581 |
| 만경대피복회사 | 418 | 모란봉무역회사 | 419 |
| 만경대학생소년궁전 | 248 | 모란봉시계공장 | 581 |
| 만경대혁명사적관 | 251 | 모란봉자동화기구공장 | 581 |
| 만경대혁명사적자유회시설사업소107 | | 모란봉정년야외극장 | 268 |
| 만경대혁명학원 | 201 | 모란봉피복공장 | 581 |
| 만경대후방가족우산공장 | 581 | 모란봉합영회사 | 419 |
| 만년광산 | 551 | 모란지도국 | 110 |
| 만년보건총국 | 110 | 모로코(마로크)대사관 | 500 |
| 만덕광산 | 551 | 모리셔스대사관 | 505 |
| 만성병원 | 361 | 모리타니(모리타니)대사관 | 500 |
| 만수대예술극장 | 268 | 모스크바고려인통일련합회 | 382 |
| 만수대예술단 | 263 | 모잠비크(모잠비크)대사관 | 505 |
| 만수대창작사 | 266 | 모형항공협회 | 412 |
| 만포고개공장 | 581 | 목재가공및8·3생산지도국 | 77 |
| 만포고치공장 | 581 | 목재화학연구소 | 207 |
| 만포려관 | 425 | 목재화학연구소 | 77 |
| 만포시삼강병원 | 361 | 몰도바대사관 | 516 |
| 만포제약공장 | 581 | 몰디브(말디브)대사관 | 495 |
| 만포타올공장 | 581 | 몰타(말타)대사관 | 511 |

· 북한 주요기관 및 단체별 색인 ·

| | | | |
|-----------------|-----|-----------------------------|-----|
| 마하마대사관 | 518 | 벽동장공장 | 582 |
| 박두선애국차봉사사업소 | 537 | 벽성고등농림전문학교 | 315 |
| 박천건설공장 | 582 | 별하고등중학교(우시군) | 344 |
| 박천군농기계작업소 | 537 | 兵庫縣本部(효고縣) | 457 |
| 박토콘베아사업소 | 611 | 병해충구제연구소 | 229 |
| 반제투사로병위원회 | 186 | 보건성 | 90 |
| 반핵평화를위한조선피폭자협회 | 376 | 보스니아-헤르체고비나(보스니아-헤르체고비나)대사관 | 514 |
| 방글라데시(방글라데슈)대사관 | 496 | 보위사령부 | 179 |
| 방사선의학연구소 | 234 | 보이라연구소 | 207 |
| 방사화학연구소 | 209 | 보천보공업대학 | 316 |
| 방직설비고속화연구소 | 217 | 보천보전자악단 | 265 |
| 방직설비고속화연구소 | 232 | 보천보혁명박물관 | 253 |
| 방직협회 | 416 | 보츠와나(보쯔와나)대사관 | 506 |
| 배움의천리길학생소년궁전 | 249 | 보통강구역검찰소 | 124 |
| 백두산건축연구원 | 242 | 보통강구역수출품가공공장 | 582 |
| 백두산밀영기상관측소 | 104 | 보통강구역계약공장 | 582 |
| 백두산밀영숙영소 | 203 | 보통강려관 | 425 |
| 백두산밀영혁명전적지관리소 | 108 | 보통강전기공장 | 624 |
| 백두산사적지관리소 | 108 | 보호학연구소 | 238 |
| 백승무역회사 | 419 | 福岡縣本部 | 458 |
| 백암군검찰소 | 125 | 福島縣本部 | 458 |
| 백암군혁명사적지관리소 | 108 | 福井縣本部 | 457 |
| 백운산유원지관리소 | 105 | 복합발전연구소 | 207 |
| 버림돌생화학정화연구소 | 219 | 볼리비아대사관 | 518 |
| 빅셋연구소 | 228 | 봉산군농기계작업소 | 537 |
| 법제위원회 | 115 | 봉산식료공장 | 582 |
| 법학연구소 | 223 | 봉산영예군인계약공장 | 582 |
| 베냉(베닌)대사관 | 506 | 봉산피복공장 | 582 |
| 베네수엘라대사관 | 518 | 봉천탄광 | 556 |
| 베트남(월남)대사관 | 496 | 봉화예술극장 | 268 |
| 벨로루시(벨라루씨)대사관 | 515 | 봉화총국 | 111 |
| 벨리즈(벨리제)대사관 | 518 | 봉화합작회사 | 419 |
| 벼연구소 | 229 | 봉화혁명사적관 | 252 |
| 벽동식료공장 | 582 | | |

· 북한 주요기관 및 단체별 색인 ·

| | | | |
|-------------------|-----|------------------|-----|
| 봉화화학공장 | 631 | 비남론연구소 | 232 |
| 부동상사 | 465 | 비남론인건계연구소 | 233 |
| 부래산광산 | 551 | 비로봉무역회사 | 419 |
| 부래산세멘트공장 | 608 | 비서국 | 10 |
| 부령치금공장 | 568 | | |
| 부령합금철련합기업소 | 561 | 人 | |
| 부룬디대사관 | 506 | | |
| 부르키나파소(부르끼나파쑈)대사관 | 506 | 사리원곡산공장 | 572 |
| 부산리세멘트공장 | 607 | 사리원광산기계공장 | 537 |
| 富山縣本部 | 457 | 사리원기계공장 | 537 |
| 부연고등중학교(신흥군) | 344 | 사리원담배공장 | 583 |
| 부운식료공장 | 582 | 사리원동약단과대학 | 316 |
| 부운광산공업시험소 | 552 | 사리원뜨락뜨락부속품공장 | 537 |
| 부진강발전소 | 618 | 사리원방직공장 | 570 |
| 북과남, 해외민족대회준비위원회 | 377 | 사리원방직기계공장 | 537 |
| 북대천광산 | 552 | 사리원분원 | 230 |
| 북부산업건설련합기업소 | 606 | 사리원수출피복공장 | 583 |
| 북부흑색금속연구소 | 216 | 사리원시구천종합진료소 | 367 |
| 북새종합진료소 | 366 | 사리원시운하종합진료소 | 367 |
| 북중기계련합기업소 | 533 | 사리원신말공장 | 583 |
| 북창가정용품공장 | 582 | 사리원에국수지일용품공장 | 583 |
| 북창식료가공공장 | 583 | 사리원어린이식료품공장 | 583 |
| 북창지구탄광련합기업소 | 548 | 사리원영애군인제봉사공장 | 584 |
| 북창철제일용품공장 | 583 | 사리원의학전문학교 | 316 |
| 북창화력발전련합기업소 | 614 | 사리원장공장 | 584 |
| 북청신말공장 | 583 | 사리원진기공장 | 624 |
| 北海道本部 | 458 | 사리원제1고등중학교 | 344 |
| 분과위원회 | 115 | 사리원제2사범대학(사리원대학) | 316 |
| 분석화학연구소 | 220 | 사리원종합주불공장 | 568 |
| 분자생물학연구소 | 213 | 사리원지질대학 | 316 |
| 분자생물학연구실 | 234 | 사리원카리비료련합기업소 | 628 |
| 불가리아(벌가리아)대사관 | 511 | 사리원타올수출품공장 | 584 |
| 브루나이(브루나이)대사관 | 500 | 사리원탐사단과대학 | 316 |
| 비남론연구소 | 220 | 사리원편직공장 | 584 |

· 북한 주요기관 및 단체별 색인 ·

| | | | |
|-----------------|-----|---------------------|-----|
| 사리원포도술공장 | 584 | 3월4일공장 | 537 |
| 사리원화학용품생산협동조합 | 584 | 3월5일청년광산 | 552 |
| 사리원화강석광산 | 552 | 삼석수출피복공장 | 584 |
| 사리원화학공장 | 630 | 삼석영예군인일용품공장 | 584 |
| 사무국101 | | 삼성대학 | 316 |
| 4월13일연구소 | 241 | 삼수군농기계작업소 | 537 |
| 4월3일공작기계련합기업소 | 534 | 삼신탄광 | 556 |
| 4·25국가체육선수단 | 434 | 三重縣本部 | 457 |
| 4·25국방체육단 | 188 | 삼지연구혁명전적지관리소 | 108 |
| 4·25려관 | 426 | 삼지연학생소년궁전 | 249 |
| 4·25문화회관 | 189 | 삼지연혁명사적관 | 251 |
| 사하라아랍(서부사하라)대사관 | 500 | 삼지연혁명전적지답사숙영소 | 203 |
| 사회과학원 | 221 | 삼천리총회사 | 419 |
| 사회과학출판사 | 284 | 삼천화학공장 | 630 |
| 사회안전성 | 49 | 삼화운송연구소 | 239 |
| 사회주의경제관리연구소 | 224 | 상농광업련합기업소 | 550 |
| 사회주의교육학연구소 | 237 | 상암고등중학교(평산군) | 344 |
| 삭주군수풍피복공장 | 584 | 상업성 | 81 |
| 삭주식료공장 | 584 | 상원세멘트련합기업소 | 607 |
| 삭주어린이신발공장 | 584 | 상투메프린시페(산토메프린시페)대사관 | 506 |
| 삭주직물공장 | 584 | 새날전기공장 | 624 |
| 山口縣本部(야마구찌縣) | 457 | 새날혁명학원 | 202 |
| 山梨縣本部 | 456 | 새별농업대학 | 316 |
| 산림과학분원 | 238 | 새별지구탄광련합기업소 | 549 |
| 산업의학연구소 | 235 | 생기령광산 | 552 |
| 山形縣本部 | 458 | 생물분원 | 212 |
| 산화청년탄광 | 556 | 생물유기화학연구소 | 219 |
| 3대혁명붉은기집적회로시험공장 | 633 | 생물학연구소 | 212 |
| 3월17일건설사업소 | 611 | 생산건설협회 | 416 |
| 3월17일수력발전종합기업소 | 616 | 西東京本部 | 455 |
| 3월25일공장 | 584 | 서부산업건설련합기업소 | 606 |
| 3월26일공장 | 537 | 서산호텔 | 425 |
| 3월26일공장 | 584 | 서성구역제약공장 | 585 |
| 3월27일연구소 | 209 | | |

· 북한 주요기관 및 단체별 색인 ·

| | | | |
|----------------|-----|--------------------------------|-----|
| 서성부역상사 | 419 | 선천군문화회관 | 249 |
| 서창청년탄광 | 556 | 선천기름공장 | 585 |
| 서평양백화점 | 426 | 선천담배공장 | 585 |
| 서평양메아리공장 | 537 | 선천도자기공장 | 585 |
| 서포옷공장 | 585 | 선천시약공장 | 586 |
| 서해해양기상연구소 | 103 | 설비조립연합기업소 | 533 |
| 서호고등중학교(의주군) | 344 | 섬유연구소 | 232 |
| 서흥초물생산협동조합 | 585 | 성간고기납세가공공장 | 586 |
| 서흥피복공장 | 585 | 성간고등중학교 | 344 |
| 서흥화학공장 | 630 | 성간제약공장 | 586 |
| 석암소년단아영소 | 203 | 성남일보사 | 278 |
| 석유화학연구소 | 219 | 성산광산 | 552 |
| 石川縣本部 | 457 | 성진내화물공장 | 612 |
| 석탄공업협회 | 416 | 성진제강연합기업소 | 561 |
| 석탄과학분원 | 239 | 성천강진기공장 | 624 |
| 석탄채굴공학연구소 | 240 | 성천광산 | 552 |
| 석회석광산 | 552 | 성천군검찰소 | 125 |
| 선광공업연구소 | 208 | 성천제사공장 | 571 |
| 선광공학연구소 | 240 | 세계경제및남남협력연구소 | 241 |
| 선교기구공장 | 585 | 세계인민들과의연대성조선위원회 | 381 |
| 선교구역공업품종합상점 | 427 | 세네갈대사관 | 506 |
| 선교구역무진종합진료소 | 366 | 세이셸(세이셸)대사관 | 506 |
| 선교도자기공장 | 585 | 세인트루시아(세인트루씨아)대사관 | 518 |
| 선교종합식당 | 428 | 세인트빈센트그레나딘(세인트빈센트그레 너딘즈)대사관 | 518 |
| 선교종합식료공장 | 585 | 세인트크리스토퍼네비스(세인트키츠네비 스)대사관 | 519 |
| 선교편직공장 | 585 | 세포빛유전자공학분원 | 213 |
| 선교피복공장 | 585 | 세포직조공장 | 586 |
| 신봉군혁명사적지답사숙영소 | 203 | 소말리아대사관 | 506 |
| 신봉탄광 | 557 | 소아병원 | 361 |
| 선전선동부 | 13 | 송남청년탄광 | 557 |
| 선천고등중학교(선천군) | 344 | 송남탄광기계공장 | 538 |
| 선천광산 | 552 | 송도기계공장 | 538 |
| 선천교원대학 | 316 | | |
| 선천군과일납세및고기가공공장 | 585 | | |

· 북한 주요기관 및 단체별 색인 ·

| | | | |
|----------------|-----|-----------------|-----|
| 송도대학 | 316 | 수출계약공장 | 586 |
| 송도사범대학 | 317 | 수풍발전소 | 618 |
| 송도식료공장 | 586 | 수풍직물공장 | 586 |
| 송도원국제소년단야영소 | 203 | 수학연구소 | 205 |
| 송도원수출피복공장 | 586 | 숙천수출피복공장 | 586 |
| 송림고등중학교(송림시) | 344 | 순금속연구소 | 216 |
| 송림공업대학 | 317 | 순안피복공장 | 586 |
| 송림피복공장 | 586 | 순천공공건물건설사업소 | 612 |
| 송원장공장 | 586 | 순천공업대학 | 317 |
| 송전선건설사업소 | 622 | 순천구두공장 | 587 |
| 송중광산 | 552 | 순천규산염공업대학 | 317 |
| 송화군농기계공장 | 538 | 순천농업대학 | 317 |
| 송화군계약공장 | 586 | 순천담배공장 | 587 |
| 송화농업전문학교 | 317 | 순천도시건설사업소 | 612 |
| 송화미술원 | 268 | 순천보온재공장 | 612 |
| 수단대사관 | 501 | 순천비날론련합기업소 | 626 |
| 수동건재상점 | 427 | 순천석회질소비료종합공장 | 630 |
| 수동탄광 | 557 | 순천세멘트련합기업소 | 606 |
| 수력발전소설비조립종합기업소 | 619 | 순천아동신발공장 | 587 |
| 수력학실험실 | 205 | 순천애국복합비생물비료공장 | 632 |
| 수리공학연구소 | 204 | 순천계약공장 | 587 |
| 수리공학협회 | 416 | 순천지구탄광련합기업소 | 546 |
| 수매량정성 | 82 | 순천탄광기계공장 | 538 |
| 수문관측소 | 103 | 순천피복공장 | 587 |
| 수북고등중학교(배천군) | 344 | 순천화력발전소 | 618 |
| 수산과학분원 | 237 | 스리랑카대사관 | 496 |
| 수산물가공연구소 | 237 | 스웨덴(스웨리에)대사관 | 512 |
| 수산사업소 | 667 | 스위스대사관 | 512 |
| 수산성 | 78 | 슬로바키아(슬로벤스꼬)대사관 | 513 |
| 수의축산대학 | 317 | 슬로베니아대사관 | 512 |
| 수의학연구소 | 227 | 승리산고등중학교(덕천시) | 344 |
| 수정합영회사 | 419 | 승리자동차련합기업소 | 530 |
| 수지가공연구소 | 232 | 승리화학공장 | 630 |
| 수차연구실 | 205 | 승호리세멘트공장 | 607 |

· 북한 주요기관 및 단체별 색인 ·

| | | | |
|-----------------|-----|------------------|-----|
| 승호제약공장 | 587 | 신의주교육대학(양실대학) | 318 |
| 승호피복공장 | 587 | 신의주구장재료공장 | 587 |
| 시·도·군인민위원회 | 125 | 신의주기계종합공장 | 538 |
| 시대사 | 467 | 신의주농업대학(만풍대학) | 318 |
| 서리아(수리아)대사관 | 501 | 신의주방직기계공장 | 538 |
| 시에라리온(시에라레온)대사관 | 507 | 신의주방직공장 | 570 |
| 10월13일청년제련소 | 567 | 신의주방직상점 | 427 |
| 10월26일종합기업소 | 538 | 신의주수지일용품공장 | 588 |
| 10월30일공장 | 538 | 신의주수출피복공장 | 588 |
| 10월5일자동화종합공장 | 531 | 신의주시남상지구종합진료소 | 367 |
| 10월5일전기공장 | 624 | 신의주시남중지구종합진료소 | 367 |
| 시중유리공장 | 587 | 신의주신발공장 | 588 |
| 시중 종이공장 | 587 | 신의주영예군인단과대학 | 318 |
| 시험공장 | 218 | 신의주영예군인편직공장 | 588 |
| 식물생리학연구소 | 213 | 신의주예술대학 | 318 |
| 식물학연구소 | 212 | 신의주외국어학원 | 318 |
| 신계군기름공장 | 587 | 신의주유리공장 | 612 |
| 신광탄광 | 557 | 신의주의학대학(광제대학) | 319 |
| 神奈川縣本部 | 456 | 신의주제1사범대학(차광수대학) | 319 |
| 신탄광산 | 552 | 신의주제약공장 | 588 |
| 신리고등학교(문덕군) | 344 | 신의주종이공장 | 588 |
| 신희탄광 | 557 | 신의주체육기구공장 | 588 |
| 신발연구소 | 232 | 신의주체육학원 | 319 |
| 新潟縣本部 | 456 | 신의주편직공장 | 588 |
| 신소실 | 16 | 신의주화장품공장 | 588 |
| 신양산과실가공공장 | 587 | 신의주화학공장 | 629 |
| 신양수출피복공장 | 587 | 신의주화학섬유연합기업소 | 629 |
| 신원공업대학 | 317 | 신창탄광 | 557 |
| 신유고려빵대사관 | 513 | 신천광산 | 552 |
| 신의주가정용품공장 | 587 | 신천군비료가공공장 | 589 |
| 신의주경공업대학 | 317 | 신천군철제일용품생산협동조합 | 589 |
| 신의주고려약가공공장 | 587 | 신천농업단과대학 | 319 |
| 신의주공산대학 | 318 | 신천농업전문학교 | 319 |
| 신의주공업대학 | 318 | 신천담배공장 | 589 |

· 북한 주요기관 및 단체별 색인 ·

| | | | |
|-------------------|-----|---------------------|-----|
| 신천박물관 | 254 | 안원고등중학교(새별군) | 344 |
| 신천영예군인식료공장 | 589 | 안주뜨락또르부속품공장 | 538 |
| 신천제약공장 | 589 | 안주석탄단과대학 | 320 |
| 신천탄광 | 557 | 안주수출피복공장 | 589 |
| 신평광산 | 552 | 안주시제3료양소 | 368 |
| 신평세멘트공장 | 612 | 안주신발공장 | 589 |
| 신평수산대학 | 320 | 안주절연불공장 | 589 |
| 신평시청소년체육학교 | 320 | 안주지구탄광연합기업소 | 546 |
| 신흥광산 | 552 | 안주통신기계공장 | 538 |
| 신흥자동차사업소 | 531 | 안티구아바부다(안티구아바부다)대사관 | 519 |
| 신흥화학연합기업소 | 629 | 관 | 519 |
| 실험기구제작소 | 238 | 안학교등중학교(평양시) | 344 |
| 실험기구종합공장 | 221 | 알바니아대사관 | 512 |
| 실험생물학연구소 | 212 | 알제리대사관 | 501 |
| 심리학연구소 | 237 | 岩手縣本部 | 458 |
| 12월16일탄광 | 557 | 압록강공업대학 | 320 |
| 12월5일청년광산 | 552 | 압록강국방체육선수단 | 434 |
| 12월화력발전소 | 618 | 압록강다이아광장 | 589 |
| 11월8일광산 | 553 | 압록강체육선수단 | 434 |
| 11월8일광산병원 | 361 | 압록강천선합작회사 | 419 |
| 싱가포르대사관 | 496 | 양골라대사관 | 507 |
| | | 애국남새가공공장 | 590 |
| | | 애국모란피복공장 | 590 |
| | | 애국복합미생물센터 | 210 |
| | | 애국천연색TV조립공장 | 538 |
| | | 애국최종락피복공장 | 590 |
| | | 애국편직물공장 | 590 |
| | | 愛國縣本部 | 458 |
| | | 애원고등중학교(룡강군) | 344 |
| | | 愛知縣本部(아이찌縣) | 457 |
| | | 약초재배연구소 | 234 |
| | | 약학연구소 | 233 |
| | | 양각기술무역총국 | 111 |
| | | 양각도국제호텔 | 425 |
| | | | |
| 아르메니아(아르메니아)대사관 | 516 | | |
| 아이슬란드(이슬란드)대사관 | 512 | | |
| 아제르바이잔(아제르바이잔)대사관 | 516 | | |
| 아프가니스탄대사관 | 497 | | |
| 안변요업공장 | 612 | | |
| 안변일용품공장 | 589 | | |
| 안악농업대학 | 320 | | |
| 안악영예군인수지일용품공장 | 589 | | |
| 안악장공장 | 589 | | |
| 안영애대학 | 320 | | |

· 북한 주요기관 및 단체별 색인 ·

| | | | |
|---------------|-----|---------------|-----|
| 양각도축구경기장 | 433 | 영대알탄련합기업소 | 550 |
| 양덕군수출초물일용품공장 | 590 | 영유광산 | 553 |
| 양어과학분원 | 238 | 영주식료공장 | 591 |
| 양어과학연구소 | 238 | 영화빛방송음악단 | 265 |
| 어린이영양관리연구소 | 235 | 영화작품국가심의위원회 | 261 |
| 언론기관 | 268 | 영화필립복사공장 | 591 |
| 언어학연구소 | 223 | 에멘대사관 | 501 |
| 에티오피아대사관 | 507 | 예산위원회 | 115 |
| 연구기관 | 204 | 예술교육출판사 | 284 |
| 연료연구소 | 208 | 오만추장국대사관 | 502 |
| 연산군피복공장 | 590 | 오봉탄광 | 557 |
| 연사혁명사적관 | 252 | 오스트리아(오지리)대사관 | 512 |
| 연신피복공장 | 590 | 오팔산부역회사 | 419 |
| 연안군농기계작업소 | 538 | 옥강광산 | 553 |
| 연안영예군인수지일용품공장 | 590 | 옥덕고등중학교(연산군) | 344 |
| 연탄장공장 | 590 | 옥류걸혼식당 | 428 |
| 연풍광산 | 553 | 옥류관 | 428 |
| 연풍청년탄광 | 557 | 옥류피복공장 | 591 |
| 열광학연구소 | 207 | 온두라스대사관 | 519 |
| 열동력기계연구소 | 217 | 온성지구탄광련합기업소 | 549 |
| 염주간석지건설종합기업소 | 609 | 온전직물공장 | 591 |
| 염주군지방공업종합공장 | 572 | 온천화강석광산 | 553 |
| 염주군향방리진료소 | 367 | 웅진간석지건설사업소 | 612 |
| 염주그물공장 | 590 | 웅진군지방종합공장 | 591 |
| 염주수출피복공장 | 590 | 웅진분원 | 238 |
| 염주식료화학공장 | 591 | 웅진영예군인식료공장 | 591 |
| 염주영예군인수지일용품공장 | 591 | 웅진편직바늘공장 | 591 |
| 염주정제소금공장 | 591 | 와우도구역남흥종합진료소 | 367 |
| 염주제약공장 | 591 | 와우도수출피복공장 | 591 |
| 염주피복공장 | 591 | 와우도제약공장 | 591 |
| 영광광산 | 553 | 와인고등중학교(초산군) | 345 |
| 영광군장흥산업진료소 | 367 | 외과연구소 | 236 |
| 영광군중상리진료소 | 367 | 외국문도서출판사 | 285 |
| 영광유리일용품공장 | 591 | 외국문잡지사 | 285 |

· 북한 주요기관 및 단체별 색인 ·

| | | | |
|-------------------|-----|----------------|-----|
| 외국문종합출판사 | 281 | 운하고등중학교 | 345 |
| 외무성 | 45 | 운흥광산 | 553 |
| 외학고등중학교(철원군) | 345 | 원료보장처 | 55 |
| 5·18영화연구소 | 87 | 원리탄광 | 558 |
| 5·1경기장 | 433 | 원산경공업단과대학 | 320 |
| 5월10일종합공장 | 591 | 원산고기가공공장 | 592 |
| 5월16일주백건설사업소 | 612 | 원산공산대학 | 320 |
| 5월18일공장 | 591 | 원산교원대학(리수덕대학) | 320 |
| 5월18일대형단조공장 | 591 | 원산기계공장 | 538 |
| 5월28일급속연구소 | 217 | 원산농업대학 | 320 |
| 5월31일사기그릇공장 | 591 | 원산뜨락또르부속품공장 | 539 |
| 5월4일광산 | 553 | 원산분원 | 214 |
| 5월8일립업기계공장 | 538 | 원산선박수리공장 | 566 |
| 요꼬하마유니회사 | 465 | 원산수산대학(동해대학) | 321 |
| 요덕비날론인건직공장 | 591 | 원산수출피복공장 | 592 |
| 요르단대사관 | 502 | 원산시청년회관 | 250 |
| 용북탄광 | 557 | 원산시편의봉사협동조합 | 592 |
| 용접연구소 | 208 | 원산식물학연구소 | 214 |
| 용접협회 | 416 | 원산신발공장 | 592 |
| 우간다대사관 | 507 | 원산영예군인가방공장 | 592 |
| 우시광산 | 553 | 원산영예군인수지일용품공장 | 592 |
| 우시군식료수매상점 | 427 | 원산예술대학 | 322 |
| 우시려관 | 426 | 원산원동기공장 | 539 |
| 우시일용품생산협동조합 | 592 | 원산유리병공장 | 592 |
| 우시화학공장 | 633 | 원산은덕원 | 429 |
| 우즈베키스탄(우즈베키스탄)대사관 | 516 | 원산의학대학(송도원대학) | 322 |
| 우크라이나대사관 | 515 | 원산장공장 | 592 |
| 운곡탄광 | 558 | 원산제1사범대학(금강대학) | 322 |
| 운산광산개발주식회사 | 419 | 원산조선소 | 566 |
| 운산광산주식회사 | 465 | 원산철공생산협동조합 | 569 |
| 운전군농기계공장 | 538 | 원산편직공장 | 592 |
| 운전급속건재공장 | 612 | 원산화장품공장 | 592 |
| 운전농업대학 | 320 | 원산화학공장 | 630 |
| 운전편직물공장 | 592 | 원읍고등중학교 | 345 |

· 북한 주요기관 및 단체별 색인 ·

| | | | |
|-------------------------|-----|----------------|-----|
| 원자력연구소 | 209 | 의주혁명사적관 | 252 |
| 원평수산물가공공장 | 612 | 의학과학원 | 233 |
| 원흥료양소 | 368 | 의학도서관 | 235 |
| 위대한수령김일성동지청년운동사상연 구소 | 222 | 의학생물학연구소 | 234 |
| 위대한수령김일성동지혁명력사연구소 | 222 | 의학연구소 | 233 |
| 위연제제공장 | 612 | 이관대사관 | 502 |
| 위원리관 | 426 | 2월21일건설사업소 | 612 |
| 유기화학연구소 | 219 | 2월26일공장(회천) | 539 |
| 6월11일무계도전차사업소 | 539 | 2월28일공장사무소 | 593 |
| 6월13일탄광 | 558 | 2월16일학생소년궁전 | 248 |
| 6월1일관개건설사업소 | 612 | 이집트(에집트)대사관 | 502 |
| 6월1일전기기구종합공장 | 625 | 이천고등중학교 | 345 |
| 6월4일차량종합기업소 | 533 | 이천제약공장 | 593 |
| 6월5일전기공장 | 624 | 2·16강계예술학원 | 322 |
| 6월5일전기종합공장 | 624 | 2·8비날론련합기업소 | 626 |
| 유색금속수출입회사 | 419 | 2·8세멘트련합기업소 | 606 |
| 유색금속연구소 | 215 | 2·8직동청년탄광 | 558 |
| 유선탄광 | 558 | 인권연구협회 | 411 |
| 유엔기금조선조정위원회 | 380 | 인도(인디아)대사관 | 497 |
| 유연탄채굴공학연구소 | 240 | 인도네시아대사관 | 497 |
| 유전자공학연구소 | 234 | 인민경비대군관학교 | 184 |
| 유전학연구소 | 213 | 인민경제대학 | 301 |
| 육종연구소 | 230 | 인민군교예단 | 188 |
| 윤이상음악연구소 | 261 | 인민군리춘첩동무소속군사학교 | 185 |
| 은덕영예군인제약공장 | 592 | 인민군백용화동무소속군사학교 | 185 |
| 은불광산 | 553 | 인민군신문사 | 186 |
| 은산군장공장 | 592 | 인민군예술학원 | 185 |
| 은성탄광 | 558 | 인민군종합인쇄공장 | 187 |
| 은천군학전성점 | 427 | 인민군창작사 | 186 |
| 은파군농기구공장 | 539 | 인민군청년동맹 | 186 |
| 은하무역총회사 | 419 | 인민군체육지도위원회 | 186 |
| 음료및일용품가공업협회 | 417 | 인민군출판사 | 186 |
| | | 인민군원문집대표부 | 182 |
| | | 인민군협주단 | 187 |

· 북한 주요기관 및 단체별 색인 ·

| | | | |
|----------------|-----|----------------|-----|
| 인민대학습당 | 247 | 자강도인민병원 | 353 |
| 인민무력성 | 178 | 자강도중소형발전소종합기업소 | 623 |
| 인민무력성 | 44 | 자강도체육선수단 | 434 |
| 인민무력성혁명사적관 | 188 | 자강도풍군룡성리인민병원 | 353 |
| 인민문화궁전 | 246 | 자강일보사 | 280 |
| 인민보건사 | 278 | 자남산대학 | 322 |
| 인민상수여위원회 | 113 | 자동화연구소 | 210 |
| 인쇄공업대학 | 322 | 자료통보실 | 213 |
| 인쇄기계공장 | 539 | 자료통보연구소 | 211 |
| 인종격리제도반대조선위원회 | 381 | 자메이카(저메이커)대사관 | 519 |
| 인평청년광산 | 553 | 자성학생소년궁전 | 249 |
| 인포탄광 | 558 | 茨城縣本部(이바라기縣) | 456 |
| 인홍광산 | 553 | 자연에너르기개발리용센터 | 243 |
| 일석합작회사 | 420 | 자이르대사관 | 507 |
| 일용품기계연구실 | 206 | 자작안전등공장 | 593 |
| 일용품연구소 | 218 | 滋賀縣本部 | 457 |
| 일용품연구실 | 208 | 작물재배연구소 | 226 |
| 1월3일공장 | 593 | 작전부 | 14 |
| 1월18일기계종합공장 | 539 | 잠비아대사관 | 508 |
| 121호공장 | 583 | 참학연구소 | 228 |
| 일제의조선강점피해조사위원회 | 381 | 장강광산 | 553 |
| | | 장강사이다공장 | 593 |
| | | 長崎縣本部 | 458 |
| | | 장립탐사기계공장 | 539 |
| | | 장비무역상사 | 420 |
| 자강대학 | 322 | 장산광산 | 553 |
| 자강도강계시인민병원 | 353 | 장산수출품공장 | 593 |
| 자강도검찰소 | 125 | 장산전기공장 | 625 |
| 자강도관개건설사업소 | 612 | 장안탄광 | 558 |
| 자강도급속사업소 | 567 | 長野縣本部 | 456 |
| 자강도산원 | 366 | 장연군농기계작업소 | 539 |
| 자강도성간군인민병원 | 353 | 장연도자기공장 | 593 |
| 자강도시중고등농업전문학교 | 322 | 장연식료공장 | 593 |
| 자강도예술단 | 262 | 장연영예군인제약공장 | 593 |
| 자강도우시군인민병원 | 353 | | |

· 북한 주요기관 및 단체별 색인 ·

| | | | |
|-------------------|-----|-------------------|-----|
| 장연지물공장 | 593 | 재일본조선인통구협회 | 464 |
| 장자강발전소 | 617 | 재일본조선인륙상협회 | 464 |
| 장자산소년단아영소 | 203 | 재일본조선인바둑협회 | 464 |
| 장자산혁명사적지관리소 | 108 | 재일본조선인상공연합회 | 462 |
| 장진강발전소 | 618 | 재일본조선인야구협회 | 463 |
| 장진군식료품수매종합상점 | 427 | 재일본조선인유도협회 | 464 |
| 장진특산물식당 | 428 | 재일본조선인의학협회 | 461 |
| 장철구평양상업대학 | 322 | 재일본조선인중앙교육회 | 460 |
| 장풍군식료공장 | 593 | 재일본조선인체육연합회상임리사회 | 463 |
| 장풍제약공장 | 593 | 재일본조선인축구협회 | 463 |
| 장항분장문화회관 | 249 | 재일본조선인통일동지회 | 462 |
| 재남탄광 | 558 | 재일본조선인평화옹호위원회 | 462 |
| 재령간석지전문학교 | 323 | 재일본조선종교인연합회 | 461 |
| 재령고등경제전문학교 | 323 | 재일본조선주녀성동맹중앙상임위원회 | 459 |
| 재령광산 | 553 | 재일본조선청년동맹중앙상임위원회 | 459 |
| 재령군통교상점 | 427 | 재일본조선청년상공회 | 463 |
| 재령군청천상점 | 427 | 재일본조선학생위원회 | 459 |
| 재령군토지건설사업소 | 612 | 재일조선인예술단 | 469 |
| 재령영예군인수지일용품공장 | 593 | 재일조선인인권협회중앙리사회 | 462 |
| 재령초물공장 | 593 | 재일조선인평화통일협회 | 462 |
| 재북평화통일촉진협의회 | 375 | 재일조선축구단 | 469 |
| 재일본고려태권도련맹 | 464 | 재일조선학생소년예술단 | 469 |
| 재일본조선과학자협회 | 460 | 재정건설및예산심의위원회 | 454 |
| 재일본조선력사고고학협회 | 464 | 재정정리부 | 15 |
| 재일본조선류학생동맹중앙상임위원회 | 459 | 재정성 | 88 |
| 재일본조선문학예술가동맹 | 461 | 재정위원회 | 454 |
| 재일본조선법률가협회 | 462 | 在賀縣本部 | 458 |
| 재일본조선불교도협회상임리사회 | 461 | 적도기니(적도기네)대사관 | 508 |
| 재일본조선사회과학자협회 | 460 | 전기석탄공업성 | 53 |
| 재일본조선신용조합협회상임리사회 | 463 | 전기연구소 | 208 |
| 재일본조선인문출판인협회 | 461 | 전기통신및전자공학협회 | 417 |
| 재일본조선인과학기술협회 | 461 | 전력공업협회 | 417 |
| 재일본조선인교직원동맹 | 460 | 전력및원격조종연구소 | 208 |

· 북한 주요기관 및 단체별 색인 ·

| | | | |
|-----------------|-----|-------------------|-----|
| 전승혁명사적관 | 251 | 제1수력발전소건설연합기업소 | 619 |
| 전자계산기연구소 | 210 | 제2금속공장건설연합기업소 | 564 |
| 전자공업성 | 55 | 제2수력발전소건설연합기업소 | 620 |
| 전자공학기지 | 244 | 제2전력설계사업소 | 619 |
| 전자공학연구소 | 210 | 제2화력발전소건설연합기업소 | 621 |
| 전자및자동화설계연구소 | 211 | 제32화학공장건설사업소 | 631 |
| 전자자동화과학분원 | 210 | 제33화학공장건설사업소 | 631 |
| 전자재료연구소 | 211 | 제35화학공장건설사업소 | 632 |
| 전자제품연합회사 | 420 | 제4무역상사 | 420 |
| 전진합영회사 | 420 | 제4수력발전소건설사업소 | 620 |
| 전차교도지도국 | 180 | 제55건설사업소 | 612 |
| 전천성냥공장 | 593 | 제56건설사업소 | 612 |
| 전천수출필수품생산협동조합 | 593 | 제5수력발전소건설연합기업소 | 620 |
| 전천식료가공공장 | 594 | 제6무역상사 | 420 |
| 전천음료가공공장 | 594 | 제6수력발전소건설사업소 | 620 |
| 전천장공장 | 594 | 조·리동약생산합영회사 | 422 |
| 전천착암기공장 | 539 | 조·일예술교류협회 | 464 |
| 전천탄광종합기업소 | 549 | 조·중수력발전회사 | 423 |
| 靜岡縣本部 | 457 | 조국사 | 278 |
| 정광주철관공장 | 568 | 조국사 | 467 |
| 정일봉고등중학교 | 345 | 조국통일민주주의전선 | 374 |
| 정주가죽가공공장 | 594 | 조국통일범민족연합북측본부 | 376 |
| 정주과실가공공장 | 594 | 조국통일범민족연합재일조선인본부 | 464 |
| 정주농업단과대학 | 323 | 조국통일범민족청년학생련합북측본부 | 377 |
| 정주미량원소과린산석회비료공장 | 631 | 조국통일사 | 278 |
| 정주수출피복공장 | 594 | 조국통일연구원 | 241 |
| 정주시성남동진료소 | 367 | 조국평화통일위원회 | 373 |
| 정주시애국복합미생물비료공장 | 633 | 조국해방전쟁승리기념관 | 253 |
| 정준택원산경제대학 | 323 | 조동수영웅고등중학교 | 345 |
| 정치국 | 10 | 조류학연구소 | 214 |
| 정치학습사(인민군잡지) | 278 | 조립밀봉직장 | 243 |
| 정평긴재공장 | 612 | 조선·「가나」친선협회 | 479 |
| 정평군신생과일가공공장 | 594 | 조선·「가이아나」친선협회 | 488 |
| 정평군직물공장 | 594 | | |

· 북한 주요기관 및 단체별 색인 ·

| | | | |
|--------------------------|-----|---------------------------|-----|
| 조선·「감비아」친선협회 | 479 | 조선·「멕시코」친선협회(메히코) | 488 |
| 조선·「기니」친선협회(기네) | 479 | 조선·「모로코」친선협회(마로코) | 477 |
| 조선·「기니비사우」친선협회(기네비사우) | 479 | 조선·「모리셔스」친선협회 | 480 |
| 조선·「나미비아」친선협회 | 479 | 조선·「모리타니」친선협회(모리타니) | 477 |
| 조선·「나이지리아」친선협회(나이제리아) | 479 | 조선·「모잠비크」친선협회(모잠비크) | 480 |
| 조선·「네덜란드(화란)」친선협회(네테플란드) | 487 | 조선·「몰디브」친선협회(말디브) | 473 |
| 조선·「네팔」친선협회 | 473 | 조선·「몰타」친선협회(말타) | 484 |
| 조선·「노르웨이」친선협회 | 483 | 조선·「몽골」친선협회 | 473 |
| 조선·「뉴질랜드」친선협회 | 473 | 조선·「민주콩고」친선협회(민주콩고) | 483 |
| 조선·「니제르」친선협회 | 480 | 조선·「바베이도스」친선협회(바베이도즈) | 488 |
| 조선·「니과라과」런대성위원회(니파라과) | 488 | 조선·「방글라데시」친선협회(방글라데슈) | 473 |
| 조선·「대양주」친선협회 | 491 | 조선·「베냉」친선협회(베닌) | 481 |
| 조선·「덴마크」친선협회(단마르크) | 484 | 조선·「베네수엘라」친선협회 | 488 |
| 조선·「도미니카」친선협회(도미니카) | 488 | 조선·「베트남」친선협회(웬남) | 474 |
| 조선·「독일」친선협회(도이칠란드) | 485 | 조선·「벨기에」친선협회(벨지크) | 484 |
| 조선·「라오스」친선협회 | 473 | 조선·「벨로루시」친선협회(벨라루씨) | 484 |
| 조선·「라틴아메리카」및「카리브」해지역친선협회 | 491 | 조선·「볼리비아」친선문화협회 | 489 |
| 조선·「러시아」친선협회(로씨야) | 484 | 조선·「부룬디」친선협회 | 481 |
| 조선·「레바논」친선협회 | 477 | 조선·「부르키나파소」친선협회(부르키나파쏘) | 481 |
| 조선·「레소토」친선협회 | 480 | 조선·「불가리아」친선협회(불가리아) | 484 |
| 조선·「루마니아」친선협회(로므니아) | 484 | 조선·「브라질」친선문화협회 | 489 |
| 조선·「룩셈부르크」친선협회(룩셈부르크) | 484 | 조선·「브루나이」친선협회(브루나이) | 474 |
| 조선·「르완다」친선협회 | 480 | 조선·「상투메프린시페」친선협회(산토메프린시페) | 481 |
| 조선·「리비아」친선협회 | | 조선·「세네갈」친선협회 | 481 |
| 조선·「마다가스카르」친선협회(마다가스카르) | 480 | 조선·「세이셸」친선협회(세이셸) | 481 |
| 조선·「말레이시아」친선협회 | 473 | 조선·「세인트루시아」친선협회(세인트루씨아) | 489 |
| 조선·「말리」친선협회 | 480 | 조선·「수단」친선협회 | 477 |
| | | 조선·「수리남」친선협회 | 489 |
| | | 조선·「스리랑카」친선협회 | 474 |

· 북한 주요기관 및 단체별 색인 ·

| | | | |
|------------------------------|-----|-------------------------------|-----|
| 조선·「스웨덴」친선협회(스웨리에) | 485 | 조선·「인도」친선협회(인디아) | 474 |
| 조선·「스위스」친선협회 | 485 | 조선·「인도네시아」친선협회 | 475 |
| 조선·「스페인(에스파냐)」친선협회(에스 빠냐) | 485 | 조선·「일본」우호친선협회 | 475 |
| 조선·「시리아」친선협회(수리아) | 477 | 조선·「자메이카」친선협회(저메이카) | 489 |
| 조선·「시에라리온」친선협회(시에라레 온) | 481 | 조선·「자이르」친선협회 | 482 |
| 조선·「싱가포르」친선협회 | 474 | 조선·「잠비아」친선협회 | 482 |
| 조선·「아르헨티나」친선협회(아르헨티 나) | 489 | 조선·「적도기니」친선협회(적도기네) | 482 |
| 조선·「아이슬란드」친선협회(이슬란드) | 485 | 조선·「중국」친선협회 | 475 |
| 조선·「아일랜드」친선협회 | 485 | 조선·「중앙아프리카」친선협회 | 482 |
| 조선·「아프가니스탄」친선협회 | 474 | 조선·「짐바브웨」친선협회 | 483 |
| 조선·「아프리카」친선협회 | 491 | 조선·「체코」친선협회(체스꼬) | 486 |
| 조선·「알제리」친선협회 | 477 | 조선·「칠레」친선협회 | 489 |
| 조선·「앙골라」친선협회 | 482 | 조선·「카보베르데」친선및련대성위원회 (베르데갑) | 481 |
| 조선·「에콰도르」친선협회(에파도르) | 489 | 조선·「카자흐스탄」친선협회(까자흐스 탄) | 486 |
| 조선·「에티오피아」친선및련대성위원회 | 482 | 조선·「캄푸치아」친선협회(캄보자) | 475 |
| 조선·「영국」친선협회 | 486 | 조선·「캐나다」친선협회(카나다) | 490 |
| 조선·「예멘」친선협회 | 478 | 조선·「코스타리카」친선협회(코스타리 까) | 490 |
| 조선·「오스트레일리아」친선협회(오스 트랄리아) | 476 | 조선·「코트디부아르」친선협회(코뜨디 부아르) | 483 |
| 조선·「오스트리아」친선협회(오지리) | 486 | 조선·「콜롬비아」친선협회(콜롬비아) | 490 |
| 조선·「요르단」친선협회 | 478 | 조선·「쿠바」단결위원회(쿠바) | 490 |
| 조선·「우간다」친선협회 | 482 | 조선·「키르기스스탄」친선협회(끼르기 즈스탄) | 486 |
| 조선·「우루과이」친선협회 | 489 | 조선·「키르기즈스탄」친선협회(끼르기 즈스탄) | 488 |
| 조선·「우크라이나」친선협회 | 486 | 조선·「키프로스」친선협회(끼쁘로스) | 487 |
| 조선·「유고슬라비아」친선협회 | 486 | 조선·「타이」친선협회 | 476 |
| 조선·「이라크」친선협회 | 478 | 조선·「타지키스탄」친선협회(따쥬끼스 탄) | 476 |
| 조선·「이란」친선협회 | 478 | 조선·「타지키스탄」친선협회(따쥬끼스 탄) | 487 |
| 조선·「이집트」친선협회(에집트) | 478 | | |
| 조선·「이탈리아」친선협회(이탈리아) | 486 | | |

· 북한 주요기관 및 단체별 색인 ·

| | | | |
|---------------------------------|-----|-------------|-----|
| 조선·「탄자니아」친선협회 | 483 | 조선골프협회 | 432 |
| 조선·「터키」친선협회(토이기) | 487 | 조선공업기술총련맹 | 415 |
| 조선·「토고」친선협회(또고) | 483 | 조선공업기술회사 | 420 |
| 조선·「튀니지」친선협회(뽀니지) | 479 | 조선공작기계회사 | 420 |
| 조선·「트리니다드토바고」친선협회(트 리니대드토바고) | 490 | 조선과학교육영화촬영소 | 260 |
| 조선·「파나마」친선협회(빠나마) | 490 | 조선과학기술총련맹 | 414 |
| 조선·「파키스탄」친선협회 | 476 | 조선과학발명위원회 | 112 |
| 조선·「파푸아뉴기니」친선협회(파푸아 뉴기니아) | 476 | 조선광명련합회사 | 420 |
| 조선·「팔레스타인」친선및련대성위원회 (팔레스티나) | 478 | 조선광물수출입상사 | 420 |
| 조선·「페루」친선협회(빠루) | 490 | 조선광산주식회사 | 465 |
| 조선·「포르투갈」친선협회 | 487 | 조선교육문화직업동맹 | 411 |
| 조선·「폴란드」친선협회(뽄스까) | 487 | 조선국가영화문헌고 | 261 |
| 조선·「프랑스」친선위원회 | 485 | 조선국방체육협회 | 431 |
| 조선·「피지」친선협회 | 476 | 조선국제여행사 | 420 |
| 조선·「핀란드」친선협회 | 487 | 조선국제무역촉진위원회 | 413 |
| 조선·「필리핀」친선협회 | 476 | 조선국제보험회사 | 420 |
| 조선·「히랍」친선협회 | 488 | 조선국제합영촉진위원회 | 414 |
| 조선·아세아무역촉진위원회 | 414 | 조선국제합영총회사 | 421 |
| 조선·파키스탄경제공동위원회 | 414 | 조선국제협회 | 412 |
| 조선·쿠바친선평양방직기계공장 | 539 | 조선국술련맹 | 432 |
| 조선건설무역회사 | 465 | 조선규격화위원회 | 112 |
| 조선건제품무역상사 | 420 | 조선그리스도교련맹 | 435 |
| 조선건축가동맹 | 416 | 조선금강은행 | 246 |
| 조선격투련맹 | 432 | 조선기계무역총회사 | 421 |
| 조선건축불상사 | 420 | 조선기계총회사 | 421 |
| 조선결핵협회 | 412 | 조선기록과학영화촬영소 | 260 |
| 조선경공업제품수출입상사 | 420 | 조선기록영화촬영소 | 259 |
| 조선경제개발총회사 | 420 | 조선기자동맹 | 410 |
| 조선고려무역상사 | 420 | 조선김정일화련맹 | 411 |
| 조선고려무역회사 | 420 | 조선낙하산체육협회 | 432 |
| 조선고려약기술센터 | 243 | 조선남흥무역상사 | 421 |
| | | 조선녀성사 | 278 |
| | | 조선녀성협회 | 412 |
| | | 조선농산물무역총회사 | 421 |

· 북한 주요기관 및 단체별 색인 ·

| | | | |
|--------------|-----|------------|-----|
| 조선농업근로자동맹 | 401 | 조선마라손협회 | 432 |
| 조선담배공업회사 | 421 | 조선만년무역회사 | 422 |
| 조선담배련합회사 | 421 | 조선만년보건총회사 | 422 |
| 조선대성은행 | 245 | 조선무역은행 | 245 |
| 조선대외건설총회사 | 421 | 조선문예사 | 285 |
| 조선대외과학기술교류협회 | 417 | 조선문예사 | 467 |
| 조선대외무역협조총회사 | 421 | 조선문예연구소 | 468 |
| 조선대외문화련락위원회 | 379 | 조선문학예술총동맹 | 405 |
| 조선대외영화제작사 | 262 | 조선문학창작사 | 285 |
| 조선대외운수총회사 | 421 | 조선미술박물관 | 255 |
| 조선대학교 | 467 | 조선미술연구소 | 469 |
| 조선대학생체육협회 | 432 | 조선미술작품보급사 | 285 |
| 조선도서서관협회 | 412 | 조선미술출판사 | 285 |
| 조선도시련맹 | 412 | 조선민속박물관 | 255 |
| 조선동물학회 | 412 | 조선민예련합상사 | 422 |
| 조선동해수산협동조합련맹 | 415 | 조선민족무용위원회 | 261 |
| 조선동해해운회사 | 421 | 조선민족음악위원회 | 261 |
| 조선동흥무역회사 | 421 | 조선민주과학자협회 | 411 |
| 조선락원금융합영회사 | 421 | 조선민주녀성동맹 | 404 |
| 조선락원무역상사 | 422 | 조선민주법률가협회 | 411 |
| 조선력비협회 | 432 | 조선바둑협회 | 432 |
| 조선레슬링협회 | 432 | 조선박물관 | 254 |
| 조선레코드사 | 465 | 조선반핵평화위원회 | 375 |
| 조선력기협회 | 432 | 조선반핵평화의사협회 | 376 |
| 조선력사학학회 | 412 | 조선배구협회 | 432 |
| 조선력사협회 | 412 | 조선번역영화제작소 | 260 |
| 조선련합무역회사 | 422 | 조선봉화무역총회사 | 422 |
| 조선로동당창건사적관 | 254 | 조선부흥무역회사 | 422 |
| 조선로동당출판사 | 280 | 조선불교도련맹 | 436 |
| 조선롱구협회 | 432 | 조선비단련합회사 | 422 |
| 조선료리협회 | 412 | 조선빙상경기협회 | 432 |
| 조선롱악산무역총회사 | 422 | 조선빙상호케이협회 | 432 |
| 조선륙상협회 | 432 | 조선사격협회 | 433 |
| 조선롱라도무역회사 | 422 | 조선사회과학자협회 | 412 |

· 북한 주요기관 및 단체별 색인 ·

| | | | |
|----------------|-----|------------------|-----|
| 조선사회민주당 | 371 | 조선외교협회 | 382 |
| 조선사회민주당출판사 | 281 | 조선외국선박사업회사 | 423 |
| 조선산업은행 | 245 | 조선외국선박사업회사 | 465 |
| 조선산업주식회사 | 465 | 조선요트협회 | 433 |
| 조선상원무역회사 | 422 | 조선우표사 | 423 |
| 조선생물협회 | 413 | 조선우표에호가동맹 | 412 |
| 조선서해해운회사 | 422 | 조선원동립업무역회사 | 423 |
| 조선선박무역회사 | 422 | 조선유교련맹 | 437 |
| 조선설비총회사 | 422 | 조선유네스코민족위원회 | 380 |
| 조선세멘트수출회사 | 422 | 조선유색금속수출입총회사 | 423 |
| 조선소비협동조합중앙련맹 | 415 | 조선유술협회 | 433 |
| 조선수로국 | 105 | 조선유엔개발계획민족조정위원회 | 380 |
| 조선수산물수출입상사 | 422 | 조선유엔식량및농업기구민족위원회 | 380 |
| 조선수산선박총회사 | 422 | 조선용성무역회사 | 423 |
| 조선수산총회사 | 423 | 조선은택무역회사 | 423 |
| 조선수산협회 | 417 | 조선은별무역총회사 | 423 |
| 조선수영협회 | 433 | 조선음악가동맹 | 407 |
| 조선식료품무역회사 | 423 | 조선의학협회 | 413 |
| 조선식료품수출입상사 | 423 | 조선인민군4·25예술영화촬영소 | 259 |
| 조선선보사 | 466 | 조선인민군4·25영화문학창작사 | 286 |
| 조선신용은행 | 246 | 조선인민군전대원동무소속병원 | 189 |
| 조선아세아아프리카단결위원회 | 381 | 조선인협동상사주식회사 | 465 |
| 조선아세아태평양영화위원회 | 380 | 조선자동차협회 | 433 |
| 조선아이스하키협회 | 433 | 조선자연보호련맹 | 412 |
| 조선야구협회 | 433 | 조선자전차협회 | 433 |
| 조선양어협자회사 | 423 | 조선작가동맹 | 406 |
| 조선영화과학연구소 | 261 | 조선적십자종합병원 | 362 |
| 조선영화문학창작사 | 285 | 조선적십자회 | 408 |
| 조선영화수출입사 | 262 | 조선전산기운영회사 | 423 |
| 조선영화수출입상사 | 423 | 조선정구협회 | 433 |
| 조선예술연구소 | 469 | 조선제1설비수출입상사 | 423 |
| 조선예술영화촬영소 | 258 | 조선제2설비수출입상사 | 465 |
| 조선오원무역회사 | 423 | 조선제2설비수출입상사 | 423 |
| 조선올림픽위원회 | 429 | 조선제6설비수출입상사 | 423 |

· 북한 주요기관 및 단체별 색인 ·

| | | | |
|---------------|-----|-------------------|-----|
| 조선종교인협의회 | 435 | 조선통일발전은행 | 246 |
| 조선종합설비수출입상사 | 423 | 조선특산물판매주식회사 | 466 |
| 조선주물협회 | 417 | 조선펜싱협회 | 433 |
| 조선중앙력사박물관 | 254 | 조선평양무역회사 | 424 |
| 조선중앙미술창작사 | 286 | 조선평화옹호전국민족위원회 | 375 |
| 조선중앙방송위원회 | 269 | 조선학교어머니회중앙련락회 | 464 |
| 조선중앙변호사협회 | 411 | 조선학생위원회 | 410 |
| 조선중앙사진선전사 | 278 | 조선합영은행 | 246 |
| 조선중앙영화배급소 | 261 | 조선항공기련맹 | 424 |
| 조선중앙영화보급사 | 262 | 조선해외동포원호위원회 | 376 |
| 조선중앙은행 | 244 | 조선혁명박물관 | 253 |
| 조선중앙통신사 | 268 | 조선협동무역총회사 | 424 |
| 조선지진국 | 105 | 조선화교련합회 | 413 |
| 조선직업총동맹 | 382 | 조선화보사 | 278 |
| 조선집단체조협회 | 433 | 조선화보사 | 466 |
| 조선창광선용은행 | 246 | 조선화학제품수출입상사 | 424 |
| 조선채굴설비수출입상사 | 423 | 조선회거협회 | 433 |
| 조선천도교청우당 | 372 | 조선흑색단속수출회사 | 424 |
| 조선천도교회중앙지도위원회 | 437 | 조양탄광 | 558 |
| 조선천수주식회사 | 423 | 조유희대학 | 323 |
| 조선청년사 | 467 | 조일수출입상사 | 466 |
| 조선체육기술협회 | 432 | 조종기계연구소 | 206 |
| 조선체조협회 | 433 | 조종장치연구소 | 210 |
| 조선축구협회 | 431 | 조직지도부 | 13 |
| 조선출판물수출입상사 | 424 | 조총련삼영주식회사 | 466 |
| 조선출판물수출입상사 | 466 | 조총련애국교역상사 | 466 |
| 조선카누협회 | 433 | 조총련합영사업추진위원회 | 461 |
| 조선카톨릭교협회 | 436 | 鳥取縣本部 | 457 |
| 조선컴퓨터센터 | 243 | 중군위안부및내평양전쟁피해자보상대 | |
| 조선큰물피해대책위원회 | 113 | 책위원회 | 381 |
| 조선탁구협회 | 430 | 중군위안부범죄동일본의과거청신문제 | |
| 조선태권도위원회 | 430 | 에대한조선인강제련행진상조사단 | 381 |
| 조선토끼협회 | 413 | 중앙연구소 | 235 |
| 조선통신사 | 466 | 중이공업연구소 | 232 |

· 북한 주요기관 및 단체별 색인 ·

| | | | |
|-------------------|-----|----------------|-----|
| 종합포병군관학교 | 184 | 중앙도시관 | 256 |
| 주UNESCO대표부 | 523 | 중앙동불원 | 256 |
| 주나호드카총영사관(러시아) | 521 | 중앙미술창작사 | 267 |
| 주독일이익대표부 | 522 | 중앙보석공예창작사 | 267 |
| 주런던IMO(국제해사기구)대표부 | 523 | 중앙산업기술지도국 | 109 |
| 주베네수엘라부역대표부 | 523 | 중앙신겨위원회 | 113 |
| 주빈유엔사부국및국제기구대표부 | 522 | 중앙선계건설계산소 | 242 |
| 주심양총영사관(중국) | 520 | 중앙식물원 | 257 |
| 주유엔대표부 | 521 | 중앙아프리카대사관 | 508 |
| 주올비행군관학교 | 184 | 중앙열강종합기업소 | 609 |
| 주이태리FAO대표부 | 523 | 중앙예보연구소 | 103 |
| 주체네바유엔사부국대표부 | 522 | 중앙예술선농사 | 286 |
| 주체과학원 | 225 | 중앙위원및검사위원전형위원회 | 454 |
| 주체분학연구소 | 223 | 중앙위원회 | 10 |
| 주체사상연구소 | 225 | 중앙위원회전문부서 | 13 |
| 주카라치총영사관(파키스탄) | 521 | 중앙은행 | 99 |
| 주쿠웨이트통상대표부 | 523 | 중앙재판소 | 124 |
| 주택건설사업소 | 613 | 중앙체육기술협회 | 431 |
| 주프랑스총대표부 | 522 | 중앙체육학원 | 324 |
| 중구건설대학 | 323 | 중앙출판물보급사 | 286 |
| 중구역오탄종합진료소 | 367 | 중앙통계국 | 100 |
| 중구역제1목욕탕 | 429 | 중앙품질및계량과학연구소 | 241 |
| 중국대사관 | 498 | 중앙풍수해대책위원회 | 113 |
| 중상고등중학교(영광군) | 345 | 중외리행사 | 466 |
| 중앙검사위원회 | 12 | 중흥광산 | 554 |
| 중앙검찰소 | 124 | 중산군농기계작업소 | 539 |
| 중앙공업연구소 | 242 | 중산화장품공장 | 594 |
| 중앙과학기술정보연구소 | 241 | 지리학연구소 | 204 |
| 중앙과학기술통보사 | 278 | 지방당 | 18 |
| 중앙과학기술통보연구소 | 242 | 지방정권기관 | 125 |
| 중앙광업연구소 | 242 | 지부티대사관 | 508 |
| 중앙교육간부정치학교 | 323 | 지진연구소 | 204 |
| 중앙기관청사보수관리사업소 | 613 | 지진연구소 | 105 |
| 중앙남새연구소 | 228 | 지질대학 | 324 |

· 북한 주요기관 및 단체별 색인 ·

| | |
|----------|-----|
| 지질학연구소 | 204 |
| 지질협회 | 417 |
| 지하철도관리국 | 60 |
| 지형영화촬영단 | 267 |
| 짐바브웨대사관 | 508 |
| 집적회로시험공장 | 243 |

六

| | |
|-------------|-----|
| 차광수비행군관학교 | 185 |
| 차드대사관 | 509 |
| 차량연구소 | 239 |
| 차연구소 | 214 |
| 창광무역상사 | 424 |
| 창광산려관 | 426 |
| 창광수출품피복공장 | 594 |
| 창광원 | 429 |
| 창광화면반주음악장 | 429 |
| 창덕학교 | 324 |
| 채굴기계연구소 | 240 |
| 채취공업성 | 54 |
| 천내리세멘트연합기업소 | 607 |
| 천내지구탄광연합기업소 | 547 |
| 천리마고등중학교 | 345 |
| 천리마광산 | 554 |
| 천리마구역기름공장 | 594 |
| 천리마구역장공장 | 594 |
| 천리마사 | 279 |
| 천리마제강연합기업소 | 562 |
| 천마광산 | 554 |
| 천성청년탄광 | 558 |
| 천연물약품연구소 | 235 |
| 千葉縣本部 | 456 |
| 철도공산대학 | 324 |

| | |
|---------------|-----|
| 철도과학분원 | 239 |
| 철도성 | 56 |
| 철도신문사 | 279 |
| 철도자동차연구소 | 239 |
| 철도재료연구소 | 239 |
| 철도전기화연구소 | 239 |
| 철도출판사 | 286 |
| 철산고등전문학교 | 324 |
| 철산식료공장 | 594 |
| 철산영예군인제약공장 | 594 |
| 철원스레트광산 | 554 |
| 철원장공장 | 595 |
| 철재재료연구소 | 215 |
| 청길무역회사 | 424 |
| 청길합영무역회사 | 424 |
| 청년동맹출판사 | 281 |
| 청년전기연합기업소 | 625 |
| 청년전위신문사 | 279 |
| 청년중앙회관 | 250 |
| 청년호텔 | 425 |
| 청단군장공장 | 595 |
| 청류관 | 428 |
| 청산농기계전문학교 | 324 |
| 靑森縣本部 | 458 |
| 청수화학공장 | 630 |
| 청진건설기계공장 | 539 |
| 청진경공업단과대학 | 324 |
| 청진광산금속대학 | 324 |
| 청진교원대학(마동희대학) | 325 |
| 청진농기계공장 | 540 |
| 청진대흥무역회사 | 110 |
| 청진뜨락또르부속품공장 | 530 |
| 청진림상의학연구소 | 235 |
| 청진버스공장 | 540 |

· 북한 주요기관 및 단체별 색인 ·

| | |
|-----------------|-----|
| 청진수출품가공업소 | 595 |
| 청진시검찰소 | 125 |
| 청진시신안구역종합식당 | 429 |
| 청진시포항구역위원회 | 97 |
| 청진신발공장 | 595 |
| 청진알루미늄그릇공장 | 595 |
| 청진예술대학 | 325 |
| 청진옷공장 | 595 |
| 청진유리공장 | 595 |
| 청진의학대학(경성대학) | 325 |
| 청진제1사범대학(오중흥대학) | 326 |
| 청진제2사범대학(려명대학) | 326 |
| 청진제강련합기업소 | 563 |
| 청진제강소 | 568 |
| 청진철도공장 | 540 |
| 청진철도운영단과대학 | 326 |
| 청진편직공장 | 595 |
| 청진피복공장 | 595 |
| 청진해양단과대학 | 326 |
| 청진화력발전련합기업소 | 615 |
| 청진화장품공장 | 595 |
| 청진화학공업대학 | 326 |
| 청진화학섬유련합기업소 | 629 |
| 청진강화력발전소 | 617 |
| 청춘광산 | 554 |
| 청춘합영회사(청춘관) | 424 |
| 체신성 | 83 |
| 체육교육출판사 | 286 |
| 체육지도위원회 | 94 |
| 체육출판사 | 286 |
| 체코대사관 | 513 |
| 총련장령및규약개정심의위원회 | 454 |
| 총련경제학원 | 468 |
| 총련공화병원 | 469 |

| | |
|-----------|-----|
| 총련영화제작소 | 469 |
| 총련중앙학원 | 468 |
| 총리 | 44 |
| 총부부 | 16 |
| 총정치국 | 178 |
| 총참모부 | 180 |
| 최고사령부 | 178 |
| 최고사령부군악단 | 188 |
| 최고인민회의 | 114 |
| 秋田縣本部 | 458 |
| 축산학연구소 | 227 |
| 출판총국 | 104 |
| 출판협동조합 | 467 |
| 충성뜨락또르공장 | 530 |
| 沖繩縣本部 | 458 |
| 칠레대사관 | 519 |
| 727호제련소 | 568 |
| 7월22일공장 | 287 |
| 7월28일요업공장 | 613 |
| 7월31일탄광 | 559 |
| 7월6일철도공장 | 540 |
| 7월7일련합기업소 | 632 |
| 칠성각 | 424 |
| 칠성무역회사 | 424 |
| 칠성문식료품상점 | 427 |
| 침구연구소 | 236 |

ㄱ

| | |
|-----------------|-----|
| 카메룬(카메룬)대사관 | 509 |
| 카보베르데(베르데강)대사관 | 509 |
| 카자흐스탄(카자흐스탄)대사관 | 516 |
| 감보디아(캄보자)대사관 | 498 |
| 케냐(케니아)대사관 | 509 |

· 북한 주요기관 및 단체별 색인 ·

| | | | |
|---------------------------|-----|-----------------------------|-----|
| 코모르대사관 | 509 | 파키스탄(파키스탄이슬람교련맹,쥬네 조)대사관 | 499 |
| 코스타리카(코스타리카)대사관 | 519 | 파푸아뉴기니(파푸아뉴기니아)대사관 | 499 |
| 코트디부와르(코뜨디부아르)대사관 | 509 | 板木縣本部 | 456 |
| 콜롬비아(콜롬비아)대사관 | 519 | 판문군농기계작업소 | 540 |
| 콩고(콩고)대사관 | 509 | 판문군송배전소 | 625 |
| 쿠바(쿠바)대사관 | 519 | 판문배합먹이공장 | 595 |
| 키르기스스탄(끼르기즈스탄)대사관 | 517 | 판문피복공장 | 595 |
| 키프로스(끼프로스)대사관 | 511 | 팔골종합진료소 | 367 |
| ㄷ | | 팔레스타인(팔레스티나)대사관 | 503 |
| 타이대사관 | 499 | 팔원건직공장 | 595 |
| 타지키스탄(타지키스탄)대사관 | 517 | 8·3지도국 | 72 |
| 탄자니아대사관 | 509 | 8월1일철도공장 | 540 |
| 熊本縣本部 | 458 | 8월28일공장 | 540 |
| 태천군제약공장 | 595 | 8월28일공장 | 596 |
| 태천수력발전종합기업소 | 616 | 8월2일세멘트공장 | 613 |
| 토고(토고)대사관 | 510 | 8월3일인민소비품직매점 | 595 |
| 토산군수합리진료소 | 368 | 8월8일광산 | 554 |
| 토양학연구소 | 227 | 페루(페루)대사관 | 520 |
| 통산고등중학교 | 345 | 평강군압동리진료소 | 368 |
| 통일문제연구소 | 223 | 평남대동군인민병원 | 351 |
| 통일신문사 | 279 | 평남덕천시인민병원 | 351 |
| 통일전선부 | 14 | 평남덕천시제2인민병원 | 351 |
| 통일평론사 | 467 | 평남도관개관리소 | 613 |
| 통천발전소 | 625 | 평남문덕지구인민재판소 | 124 |
| 투르크메니스탄(투르크메니스탄)대사 관 | 516 | 평남안주시인민병원 | 351 |
| 튀니지(튀니지)대사관 | 503 | 평남온천군인민병원 | 351 |
| 트리니다드토바코(트리니다드토바코) 대사관 | 520 | 평남일보사 | 280 |
| ㄹ | | 평남평성석탄공업대학 | 326 |
| | | 평남평성시인민병원 | 350 |
| | | 평남평성시인민재판소 | 124 |
| | | 평남평원군인민병원 | 351 |
| | | 평북관개하천건설사업소 | 613 |

· 북한 주요기관 및 단체별 색인 ·

| | | | |
|--------------|-----|-----------------|-----|
| 평북구성시제1인민병원 | 352 | 평안남도검찰소 | 124 |
| 평북동립군인민병원 | 352 | 평안남도구강병예방원 | 93 |
| 평북벽동군인민병원 | 353 | 평안남도기상수문관측소 | 103 |
| 평북선천군약수리인민병원 | 352 | 평안남도김일성동지혁명사적관 | 251 |
| 평북선천군인민병원 | 352 | 평안남도산원 | 366 |
| 평북신의주시인민병원 | 352 | 평안남도송변전종합기업소 | 621 |
| 평북운전군인민병원 | 353 | 평안남도인민병원 | 350 |
| 평북의주군인민병원 | 353 | 평안남도학생소년회관 | 250 |
| 평북일보사 | 280 | 평안북도간석지건설종합기업소 | 608 |
| 평북정주시인민병원 | 352 | 평안북도구강병예방원 | 93 |
| 평북제련소 | 568 | 평안북도김일성동지혁명사적관 | 252 |
| 평북철산군인민병원 | 352 | 평안북도농업과학연구소 | 230 |
| 평산군장공장 | 596 | 평안북도명승지및문화유적관리소 | 87 |
| 평산대리석광산 | 554 | 평안북도산원 | 366 |
| 평산직물공장 | 596 | 평안북도소아병원 | 363 |
| 평성5월16일건설사업소 | 613 | 평안북도송변전종합기업소 | 621 |
| 평성고무줄공장 | 596 | 평안북도예술단 | 262 |
| 평성공산대학 | 328 | 평안북도인민병원 | 351 |
| 평성기름공장 | 596 | 평양가방공장 | 596 |
| 평성농기계공장 | 540 | 평양가죽이김공장 | 596 |
| 평성대학 | 328 | 평양강동군인민병원 | 349 |
| 평성리객자동차사업소 | 540 | 평양강철공장 | 568 |
| 평성사범대학(명신대학) | 328 | 평양건설전제대학 | 329 |
| 평성수의축산대학 | 328 | 평양건설기계공장 | 540 |
| 평성시문화종합진료소 | 368 | 평양건설기계화사업소 | 613 |
| 평성시문화회관 | 250 | 평양건설단과대학 | 330 |
| 평성의학대학(봉화대학) | 328 | 평양전제기지건설사업소 | 613 |
| 평성제약공장 | 596 | 평양강공업설계사업소 | 613 |
| 평성종합진료소 | 368 | 평양고등건설전문학교 | 330 |
| 평성체육대학 | 329 | 평양고등공예일용품전문학교 | 330 |
| 평성편직수출품공장 | 596 | 평양고등교육도서관쇄공장 | 286 |
| 평성피복수출품공장 | 596 | 평양고등방직피복전문학교 | 330 |
| 평성합성가죽공장 | 596 | 평양고등식료료리전문학교 | 330 |
| 평성화학일용품공장 | 596 | 평양고등통계전문학교 | 330 |

· 북한 주요기관 및 단체별 색인 ·

| | | | |
|---------------|-----|-------------|-----|
| 평양고려호텔 | 425 | 평양리광수고등중학교 | 345 |
| 평양고부공장 | 597 | 평양만경대예술단 | 262 |
| 평양고부일용품공장 | 597 | 평양맛내기공장 | 597 |
| 평양곡산공장 | 572 | 평양맥주공장 | 598 |
| 평양골프장 | 434 | 평양면옥 | 429 |
| 평양공로자협회 | 413 | 평양모란봉교예단 | 264 |
| 평양공산대학 | 331 | 평양모란봉예술단 | 263 |
| 평양과학실험기구공장 | 597 | 평양모피수출품공장 | 598 |
| 평양관개설계사업소 | 613 | 평양목재종합공장 | 610 |
| 평양광학유리생산협동조합 | 597 | 평양무궤도전차공장 | 540 |
| 평양교예단 | 264 | 평양문수물리전문학교 | 332 |
| 평양교원대학(삼흥대학) | 331 | 평양미술대학 | 332 |
| 평양구급병원 | 363 | 평양민족악기공장 | 597 |
| 평양구두공장 | 597 | 평양방어사령부 | 181 |
| 평양국제문화회관 | 249 | 평양방직기계공장 | 540 |
| 평양급속건재공장 | 609 | 평양방직기계종합공장 | 541 |
| 평양기계대학 | 331 | 평양방직기재종합공장 | 598 |
| 평양남산병원 | 363 | 평양보링그관 | 434 |
| 평양남새가공공장 | 598 | 평양보통강구역인민병원 | 348 |
| 평양남새과학연구소 | 229 | 평양비단옷공장 | 597 |
| 평양농업대학 | 332 | 평양비단합영회사 | 424 |
| 평양단밤연구소 | 229 | 평양사기공구공장 | 597 |
| 평양담배공장 | 598 | 평양산기공구공장 | 599 |
| 평양담배중이공장 | 598 | 평양산원 | 365 |
| 평양대성피복수출공장 | 598 | 평양상표인쇄공장 | 598 |
| 평양도시경영단과대학 | 332 | 평양상표인쇄공장 | 599 |
| 평양도시경영전문학교 | 332 | 평양서성구역인민병원 | 348 |
| 평양도시설계사업소 | 613 | 평양석재공장 | 613 |
| 평양도자기공장 | 598 | 평양선교구역인민병원 | 348 |
| 평양동대원구역인민병원 | 348 | 평양선교피복공장 | 599 |
| 평양뜨락또르부속품공장 | 540 | 평양설계전문학교 | 333 |
| 평양락랑전자자동화전문학교 | 332 | 평양성신병원 | 364 |
| 평양락랑제1고등중학교 | 345 | 평양소년예술단 | 263 |
| 평양룡성구역인민병원 | 348 | 평양수산물백화점 | 426 |

· 북한 주요기관 및 단체별 색인 ·

| | | | |
|---------------|-----|-------------|-----|
| 평양수석전시관 | 268 | 평양어린이옷공장 | 599 |
| 평양수지연필공장 | 599 | 평양어린이편직공장 | 599 |
| 평양승용차사업소 | 532 | 평양연극영화대학 | 333 |
| 평양승호구역송배전소 | 625 | 평양열관리전문학교 | 333 |
| 평양시강동군토지건설사업소 | 613 | 평양워료공장 | 600 |
| 평양시검찰소 | 124 | 평양염화비닐신발공장 | 600 |
| 평양시고려병원 | 364 | 평양영예군인교육도서관 | 287 |
| 평양시립동의병원 | 364 | 평양영예군인원주필공장 | 600 |
| 평양시미술창작사 | 287 | 평양영화기계공장 | 541 |
| 평양시사동지구인민재판소 | 124 | 평양예술단 | 262 |
| 평양시서청수산물상점 | 427 | 평양예술학원 | 333 |
| 평양시송변전종합기업소 | 622 | 평양오성극장 | 268 |
| 평양시연료상사 | 424 | 평양왕재산경음악단 | 265 |
| 평양시장 | 427 | 평양외과대학 | 333 |
| 평양시재판소 | 124 | 평양외국어대학 | 333 |
| 평양시제1인민병원 | 346 | 평양외국인병원 | 364 |
| 평양시제2인민병원 | 346 | 평양외국인숙소 | 426 |
| 평양시제3인민병원 | 347 | 평양웃음극장 | 268 |
| 평양시청년회관 | 250 | 평양유색금속관공장 | 569 |
| 평양시체육선수단 | 434 | 평양육아병원 | 364 |
| 평양시출판물관리국 | 104 | 평양은정구역인민병원 | 349 |
| 평양식료련합기업소 | 599 | 평양음악대학 | 334 |
| 평양식료품련합기업소 | 598 | 평양음악무용단 | 264 |
| 평양신문사 | 279 | 평양음악무용대학 | 334 |
| 평양신발공장 | 599 | 평양의과대학 | 335 |
| 평양신발형타공장 | 599 | 평양의사제교육대학 | 335 |
| 평양신태기구공장 | 598 | 평양의학대학 | 302 |
| 평양악기공장 | 599 | 평양인홍고등중학교 | 345 |
| 평양안경상점 | 427 | 평양일용품종합공장 | 600 |
| 평양알루미늄제품공장 | 613 | 평양일용형타공장 | 600 |
| 평양애국편직불공장 | 599 | 평양자동차부속품공장 | 541 |
| 평양양말공장 | 599 | 평양자수학원 | 335 |
| 평양양어협영회사 | 424 | 평양자물유전자원연구소 | 229 |
| 평양어린이식품공장 | 599 | 평양전구공장 | 625 |

· 북한 주요기관 및 단체별 색인 ·

| | | | |
|--------------|-----|------------------|-----|
| 평양전기단과대학 | 335 | 평양체육대학(조선체육대학) | 337 |
| 평양전기일용품공장 | 600 | 평양체육학원 | 337 |
| 평양전력설계사업소 | 619 | 평양출판사 | 286 |
| 평양전자계산기단과대학 | 335 | 평양친선병원 | 364 |
| 평양제1고등중학교 | 345 | 평양탄광기계공장 | 541 |
| 평양제1교원대학 | 336 | 평양탄광기계공장 | 534 |
| 평양제1려객자동차사업소 | 532 | 평양토성고려약수출품공장 | 601 |
| 평양제1백화점 | 426 | 평양평천구역인민병원 | 347 |
| 평양제1사범대학 | 336 | 평양포장재합영회사 | 424 |
| 평양제2백화점 | 427 | 평양프로그램센터 | 243 |
| 평양제2사범대학 | 336 | 평양프로그램학원 | 337 |
| 평양제2화물자동차사업소 | 532 | 평양피복공장 | 601 |
| 평양제5화물자동차사업소 | 532 | 평양피아노합작회사 | 425 |
| 평양제련소 | 568 | 평양필립공장 | 601 |
| 평양제사공장 | 571 | 평양필립현상소 | 262 |
| 평양제약공장 | 600 | 평양학생소년궁전 | 248 |
| 평양조명기구종합공장 | 600 | 평양학용품공장 | 601 |
| 평양종이공장 | 600 | 평양화력발전연합기업소 | 615 |
| 평양종합방직공장 | 570 | 평연합영회사 | 424 |
| 평양종합인쇄공장 | 287 | 평연합영회사 | 425 |
| 평양주철관공장 | 569 | 평원농기계작업소 | 541 |
| 평양중구역인민병원 | 347 | 평원수출피복공장 | 601 |
| 평양중화국수문관측소 | 103 | 평천각 | 429 |
| 평양중화군인민병원 | 349 | 평천공업대학 | 337 |
| 평양집적회로공장 | 633 | 평천구역가내편의협동조합 | 601 |
| 평양차량수리공장 | 541 | 평천구역김치공장 | 601 |
| 평양창광옷공장 | 601 | 평천구역식료품종합상점 | 427 |
| 평양책방 | 427 | 평천구역제약공장 | 602 |
| 평양천문대학 | 336 | 평천일용필수품공장 | 602 |
| 평양철도대학 | 336 | 평화를위한평양국제체육빛문화축전 | 431 |
| 평양철도병원 | 364 | 포르투갈(보르루갈)대사관 | 513 |
| 평양청년학생예술단 | 263 | 포병사령부 | 181 |
| 평양체육관 | 434 | 포항공업대학 | 338 |
| 평양체육기구공장 | 601 | 폴란드(뵐스카)대사관 | 513 |

· 북한 주요기관 및 단체별 색인 ·

| | | | |
|---------------------|-----|------------------|-----|
| 품종개량·경작과학연구소 | 229 | 함경북도검찰소 | 125 |
| 풍년광산 | 554 | 함경북도구강병원 | 365 |
| 풍서건재공장 | 613 | 함경북도명송지빛문화유적관리소 | 87 |
| 풍서자동차사업소 | 541 | 함경북도송변전종합기업소 | 622 |
| 풍천과일가공공장 | 602 | 함경북도예술단 | 262 |
| 피마나가극단 | 265 | 함경북도인민병원 | 357 |
| 피복가공기술협회 | 417 | 함경북도제관소 | 124 |
| 피현내화물공장 | 613 | 함남단천시제1인민병원 | 357 |
| 피현수출피복공장 | 602 | 함남단천시제2인민병원 | 357 |
| 핀란드대사관 | 514 | 함남덕성군삼기리인민병원 | 357 |
| | | 함남리원군인민병원 | 357 |
| | | 함남북청군인민병원 | 357 |
| | | 함남북청군제2인민병원 | 357 |
| | | 함남신포시인민병원 | 357 |
| | | 함남지구탄광련합기업소 | 549 |
| | | 함남함흥시성천강구역인민병원 | 357 |
| | | 함남함흥시인민병원 | 357 |
| | | 함남허천군인민병원 | 357 |
| | | 함북대학 | 339 |
| | | 함북명천군제1인민병원 | 359 |
| | | 함북무산군인민병원 | 358 |
| | | 함북일보사 | 280 |
| | | 함북조선련합기업소 | 566 |
| | | 함북청진시인민병원 | 358 |
| | | 함북청진시포항구역제1인민병원 | 358 |
| | | 함북청진시포항구역제2인민병원 | 358 |
| | | 함북화대군인민병원 | 359 |
| | | 함북회령시인민병원 | 358 |
| | | 함흥5·18건설사업소 | 614 |
| | | 함흥6월1일청년진기기구종합공장 | 603 |
| | | 함흥경공업단과대학 | 339 |
| | | 함흥교육대학 | 339 |
| | | 함흥규산염화학공장 | 632 |
| | | 함흥기계단과대학 | 339 |
| 하당피복공장 | 602 | | |
| 하창고등중학교(우시군) | 345 | | |
| 학우서방 | 464 | | |
| 학포탄광 | 559 | | |
| 학포탄광병원 | 364 | | |
| 한국민족민주전선 | 372 | | |
| 한덕수평양경공업대학 | 338 | | |
| 한령탄광 | 559 | | |
| 함경남도검찰소 | 125 | | |
| 함경남도고려병원 | 364 | | |
| 함경남도구강병예방원 | 93 | | |
| 함경남도김일성동지혁명사적관 | 252 | | |
| 함경남도농업과학연구소 | 231 | | |
| 함경남도미술창작사 | 287 | | |
| 함경남도상업학교 | 338 | | |
| 함경남도송변전종합기업소 | 622 | | |
| 함경남도인민병원 | 356 | | |
| 함경남도제1사범대학(김형권사범대학) | 338 | | |
| 함경남도제2사범대학(새날대학) | 339 | | |
| 함경남도체육선수단 | 434 | | |

· 북한 주요기관 및 단체별 색인 ·

| | | | |
|----------------|-----|---------------|-----|
| 함흥농업대학(단야대학) | 339 | 함흥화학공업대학 | 340 |
| 함흥다이어공장 | 602 | 함흥화학설계사무소 | 632 |
| 함흥대형공작기계공장 | 541 | 함흥후방가족피복공장 | 604 |
| 함흥동홍산피복공장 | 602 | 항공체육선수단 | 434 |
| 함흥뜨락또르부속품공장 | 541 | 항생소연구소 | 235 |
| 함흥모방직공장 | 602 | 해군사령부 | 181 |
| 함흥목재가공공장 | 602 | 해방산려관 | 426 |
| 함흥목재가공공장 | 614 | 해안구역식료공장 | 604 |
| 함흥목재종합공장 | 610 | 해안려관(청진시) | 426 |
| 함흥발전설비부속품공장 | 623 | 해양무역회사 | 424 |
| 함흥성천강피복공장 | 602 | 해양약업주식회사 | 466 |
| 함흥세멘트공장 | 614 | 해운대학 | 340 |
| 함흥수리동력대학 | 339 | 해저탐사연구소 | 209 |
| 함흥수예품공장 | 602 | 해주경공업단과대학 | 340 |
| 함흥수지지우개공장 | 603 | 해주공산대학 | 341 |
| 함흥시검찰소 | 125 | 해주공업대학 | 341 |
| 함흥시회상구역위원회 | 97 | 해주구두공장 | 604 |
| 함흥시회상구역중호진료소 | 368 | 해주뜨락또르부속품공장 | 541 |
| 함흥시회상구역해빛종합진료소 | 368 | 해주련결농기계공장 | 542 |
| 함흥신흥관 | 429 | 해주분원 | 230 |
| 함흥씨리카트벽돌공장 | 610 | 해주세멘트공장 | 608 |
| 함흥약학대학(고려약학대학) | 340 | 해주세멘트공장신문 | 279 |
| 함흥약학대학(정성대학) | 340 | 해주시제품공장 | 604 |
| 함흥염화비닐신발공장 | 603 | 해주식료생산협동조합 | 604 |
| 함흥영예군인교정기구공장 | 603 | 해주신발공장 | 604 |
| 함흥영예군인수지일용품공장 | 603 | 해주영예군인만년필공장 | 604 |
| 함흥영예군인의료기구공장 | 603 | 해주의학대학(장수산대학) | 341 |
| 함흥외상정형외과병원 | 365 | 해주일용품종합공장 | 604 |
| 함흥유리실험기구공장 | 603 | 해주자동화대학 | 342 |
| 함흥일용품종합공장 | 603 | 해주제련소 | 568 |
| 함흥전자계산기단과대학 | 340 | 해주종합기계공장 | 529 |
| 함흥제1백화점 | 427 | 해주체육대학 | 342 |
| 함흥종합주택건설기업소 | 614 | 해주편직물공장 | 604 |
| 함흥피복공장 | 603 | 해주혁명학원 | 202 |

· 북한 주요기관 및 단체별 색인 ·

| | | | |
|----------------|-----|--------------|-----|
| 핵전자연구소 | 209 | 해산제지련합기업소 | 604 |
| 향만루식당 | 429 | 해산지구광업련합기업소 | 543 |
| 향산고등중학교(향산군) | 345 | 해산철도병원 | 365 |
| 향산군수지일용품생산협동조합 | 604 | 해산청년광산(량강도) | 554 |
| 향산종합식료공장 | 604 | 해산청년탄광 | 559 |
| 향산지도국 | 110 | 해산편직공장 | 605 |
| 香川縣本部 | 458 | 호위사령부 | 178 |
| 허천강발전소 | 617 | 홍원군고읍리진료소 | 368 |
| 허천군농기구공장 | 542 | 홍원군관개건설사업소 | 614 |
| 허천세멘트공장 | 608 | 홍원군농기계작업소 | 542 |
| 허천제1고등중학교 | 345 | 홍원탄광 | 559 |
| 헝가리(헝그리아)대사관 | 514 | 和歌山縣本部 | 457 |
| 혁명별사탕보존소 | 109 | 화대광산 | 554 |
| 혁명사적간부학교 | 342 | 화성제약공장 | 605 |
| 혁명사적보존기술사 | 107 | 화성탄광 | 559 |
| 혁명사적보존사업소 | 107 | 화성화학공장 | 631 |
| 혁명사적보존연구소 | 221 | 화장품시험공장 | 218 |
| 혁명사적보존연구소 | 107 | 화장품시험공장 | 233 |
| 혁명사적지도총국 | 106 | 화천탄광 | 559 |
| 혁명학원 | 201 | 화풍탄광 | 559 |
| 현봉탄광 | 559 | 화학공업성 | 72 |
| 협동농장 | 633 | 화학공업연구소 | 209 |
| 형제산구역전기일용품공장 | 604 | 화학공업협회 | 417 |
| 해산5월16일건설사업소 | 614 | 화학공장건설련합기업소 | 631 |
| 해산공산대학 | 342 | 화학공학연구소 | 218 |
| 해산교원대학(삼지연대학) | 342 | 화학섬유연구소 | 232 |
| 해산농업대학(량강대학) | 342 | 화학재료연구소 | 220 |
| 해산련결농기계공장 | 542 | 황남강령군인민병원 | 354 |
| 해산방직종합공장 | 571 | 황남신천지구인민재판소 | 124 |
| 해산병인맥주공장 | 604 | 황남안악군인민병원 | 355 |
| 해산분원 | 230 | 황남일보사 | 280 |
| 해산신발공장 | 604 | 황남청단군인민병원 | 355 |
| 해산예술학원 | 342 | 황남흑색광업련합기업소 | 543 |
| 해산의학대학(가림전대학) | 343 | 황북곡산군사원리인민병원 | 356 |

· 북한 주요기관 및 단체별 색인 ·

| | | | |
|-------------------|-----|--------------|-----|
| 황북곡산군인민병원 | 356 | 회령식품련합회사 | 425 |
| 황북사리원시제1인민병원 | 355 | 회령제지공장 | 605 |
| 황북사리원시제2인민병원 | 355 | 회령탄광기계공장 | 542 |
| 황북수안군인민병원 | 355 | 회안탄광 | 559 |
| 황북신계군인민병원 | 356 | 회창군산과실가공공장 | 605 |
| 황북연산군인민병원 | 356 | 후방총국 | 179 |
| 황북연탄군인민병원 | 355 | 호르바쓰까대사관 | 514 |
| 황북일보사 | 280 | 흑령탄광 | 559 |
| 황북지구초무연탄광종합기업소 | 548 | 흑색금속연구소 | 216 |
| 황북토산군인민병원 | 356 | 홍동광산 | 554 |
| 황주군가내생산협동조합 | 605 | 홍남구두공장 | 605 |
| 황주영예군인수지일용품공장 | 605 | 홍남구역검찰소 | 125 |
| 황해간석지건설종합기업소 | 608 | 홍남비료련합기업소 | 627 |
| 황해남도출판물관리국 | 104 | 홍남제약공장 | 605 |
| 황해남도간석지건설종합기업소 | 609 | 홍남제약공장신문 | 279 |
| 황해남도농업과학분원 | 230 | 홍남타올공장 | 605 |
| 황해남도농업과학연구소 | 231 | 홍산광산 | 554 |
| 황해남도대홍물관리국 | 110 | 홍상담배공장 | 605 |
| 황해남도산원 | 366 | 회천고리끼합영회사 | 425 |
| 황해남도송변전련합기업소 | 621 | 회천공업대학 | 343 |
| 황해남도인민병원 | 354 | 회천공작기계종합공장 | 529 |
| 황해남도청단간석지건설종합기업소 | 609 | 회천기계단과대학 | 343 |
| 황해남도해주시제2인민병원 | 354 | 회천려관 | 426 |
| 황해북도출판물관리국 | 104 | 회천시농기계작업소 | 542 |
| 황해북도도시시설계사업소 | 614 | 회천시일용품생산협동조합 | 605 |
| 황해북도명승지및문화유적관리소 | 87 | 회천시지방공업종합공장 | 572 |
| 황해북도수안고등전문학교 | 343 | 회천정밀기계공장 | 542 |
| 황해북도신계군토지건설사업소 | 614 | 회천제사공장 | 605 |
| 황해북도인민병원 | 355 | 회천철제일용품공장 | 605 |
| 황해북도청년중소형발전소건설사업소 | 621 | | |
| 황해북도토산군지방공업종합공장 | 572 | | |
| 황해제철련합기업소 | 563 | | |
| 회령백살구가공공장 | 605 | | |

인 명 색 인

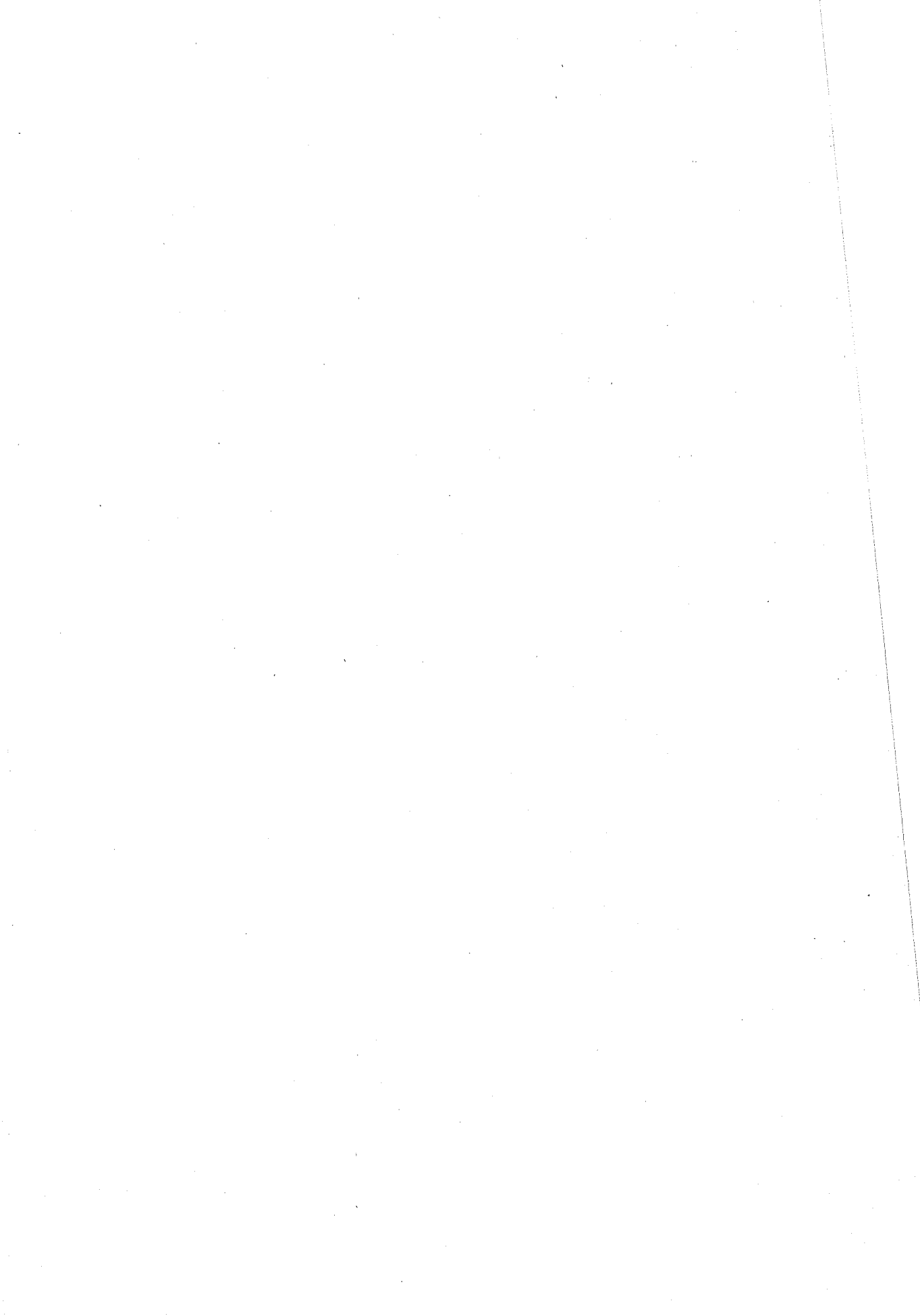

· 인 명 색 인 ·

| | | | | | |
|--|---|--|--|--|---|
| 강 강거하 강 건 강건두 강건삼 강경남 강경록 강경모 강경모 강경수 강경숙 강경순 강경식 강경애 강경옥 강경원 강경택 강경희 강계은 강공덕 강관관 강관선 강관주 강광국 강광수 강광철 강광호 강국철 강국치 강귀열 강규철 강규택 강근식 | 216 274 639 126 207 361 155 159 307 285 191 68 346 156 133 534 240 211 586 281 404 376 11 118 334 435 18 97 393 498 249 274 280 98 55 211 30 | 강근원 강근학 강금산 강금석 강금순 강금실 강기석 강기암 강기운 강기익 강기창 강길구 강길룡 강길성 강길윤 강길현 강길환 강길황 강남길 강남주 강노원 강달선 강달제 강대규 강대명 강대용 강덕길 강덕서 강덕선 강덕성 강덕수 강덕홍 강도민 강동구 | 277 657 586 108 234 661 553 341 54 220 265 278 672 519 500 513 498 18 560 164 281 380 647 424 306 609 74 294 273 153 644 116 188 190 188 388 77 603 | 강동근 강동만 강동영 강동원 강동윤 강동윤 강동윤 강동춘 강두억 강두종 강두환 강득국 강득신 강득춘 강등차 강련학 강련화 강룡국 강룡운 강룡수 강리원 강리혜 강린각 강린삼 강만영 강만철 강명국 강명돈 강명룡 강명산 강명서 강명숙 강명욱 강명호 | 97 191 159 456 118 11 189 237 597 270 466 603 131 429 118 120 374 107 652 191 217 232 86 267 191 302 540 52 167 296 499 191 147 27 355 435 119 576 646 663 576 |
|--|---|--|--|--|---|

· 인 명 색 인 ·

| | | | | | |
|-----|-------------------|-----|-----------|-----|-----------------|
| 강묘홍 | 657 | 강석주 | 11 45 117 | 강순남 | 82 |
| 강문길 | 661 | 강석필 | 336 | 강순범 | 21 |
| 강문대 | 342 | 강석현 | 221 | 강순복 | 150 |
| 강문삼 | 143 | 강석휘 | 67 | 강순원 | 208 |
| 강문옥 | 145 | 강석희 | 222 | 강순화 | 392 |
| 강문철 | 191 | 강선구 | 354 | 강순희 | 12 16 73 637 |
| 강문태 | 37 | 강선렬 | 164 | 강승국 | 208 |
| 강민구 | 293 | 강선보 | 368 | 강승권 | 563 |
| 강범진 | 103 | 강선철 | 20 | 강승규 | 287 |
| 강병모 | 474 | 강철모 | 320 | 강승근 | 129 |
| 강병복 | 35 | 강 성 | 220 221 | 강승룡 | 449 |
| 강병석 | 242 | 강성구 | 75 | 강승모 | 235 |
| 강병실 | 126 | 강성국 | 510 | 강승수 | 406 |
| 강병원 | 301 | 강성권 | 191 | 강승춘 | 224 |
| 강병인 | 619 | 강성두 | 432 | 강승희 | 208 |
| 강병일 | 612 | 강성룡 | 578 | 강신녀 | 663 |
| 강병주 | 620 | 강성만 | 285 | 강신섭 | 268 |
| 강병천 | 659 | 강성법 | 382 401 | 강신숙 | 595 |
| 강병철 | 352 | 강성산 | 11 | 강신호 | 229 |
| 강병학 | 371 | 강성삼 | 142 | 강양모 | 28 |
| 강봉규 | 554 | 강성일 | 205 | 강어룡 | 259 |
| 강봉길 | 165 | 강성진 | 376 | 강연우 | 197 |
| 강봉길 | 227 | 강성호 | 48 | 강 영 | 648 |
| 강봉진 | 286 | 강성희 | 71 | 강영관 | 455 |
| 강산홍 | 612 | 강세국 | 349 | 강영득 | 658 |
| 강상능 | 138 | 강세우 | 69 | 강영렬 | 653 |
| 강상백 | 138 | 강송남 | 182 | 강영린 | 259 |
| 강상준 | 365 | 강송실 | 664 | 강영배 | 191 |
| 강상춘 | 13 16 | 강수복 | 62 566 | 강영삼 | 96 430 |
| 강상호 | 190 | 강수일 | 462 | 강영선 | 94 |
| 강상호 | 313 | 강숙기 | 221 | 강영섭 | 115 120 373 374 |
| 강생규 | 665 | 강숙희 | 219 | | 376 377 435 |
| 강석삼 | 616 | 강순경 | 343 | 강영수 | 110 |
| 강석승 | 11 16 121 442 475 | 강순관 | 403 | 강영수 | 191 642 670 |

· 인 명 색 인 ·

| | | | | | |
|-----|-----------------|-----|-------------|-----|-------------------|
| 강영숙 | 429 601 | 강원상 | 578 | 강장수 | 441 |
| 강영순 | 89 | 강원선 | 86 | 강장정 | 308 |
| 강영옥 | 322 | 강원주 | 465 | 강재복 | 332 |
| 강영위 | 159 | 강원중 | 118 589 | 강재성 | 287 |
| 강영일 | 204 334 667 | 강원호 | 293 | 강재옥 | 570 |
| 강영준 | 39 92 596 | 강원희 | 625 | 강철숙 | 404 |
| 강영철 | 142 143 203 391 | 강윤경 | 465 | 강정국 | 499 |
| 강영태 | 117 | 강윤국 | 394 | 강정덕 | 69 |
| 강영택 | 396 | 강윤석 | 291 | 강정림 | 625 |
| 강영현 | 106 | 강윤선 | 385 | 강정모 | 50 76 421 671 |
| 강영호 | 49 119 190 230 | 강윤용 | 191 | 강정봉 | 118 554 |
| | 298 | 강윤철 | 389 | 강정석 | 17 |
| 강영환 | 140 | 강은주 | 458 | 강정수 | 298 559 |
| 강영훈 | 333 | 강은철 | 138 | 강정실 | 160 |
| 강영희 | 261 407 | 강응구 | 391 | 강정심 | 404 |
| 강오모 | 110 131 | 강응철 | 201 | 강정원 | 604 |
| 강옥순 | 590 | 강의범 | 204 521 | 강정육 | 16 520 |
| 강옥실 | 254 | 강익하 | 333 | 강정철 | 109 348 382 |
| 강완식 | 173 | 강인걸 | 70 | | 482 483 582 |
| 강용광 | 433 | 강인권 | 532 | 강정팔 | 382 |
| 강용섭 | 277 280 | 강인문 | 301 | 강정학 | 364 |
| 강용죽 | 600 | 강인숙 | 224 | 강정협 | 619 |
| 강용학 | 385 | 강인옥 | 328 | 강종섭 | 298 |
| 강용해 | 422 | 강인준 | 502 | 강종일 | 305 |
| 강용호 | 674 | 강인화 | 134 151 | 강종팔 | 381 490 |
| 강우주 | 672 | 강 일 | 206 221 378 | 강종현 | 378 |
| 강운빈 | 224 | 강일관 | 117 642 | 강종훈 | 380 475 |
| 강운제 | 413 | 강일룡 | 314 496 | 강좌영 | 205 |
| 강운학 | 61 | 강일모 | 197 498 668 | 강주일 | 14 16 264 373 381 |
| 강웅재 | 52 | 강일완 | 412 | 강주훈 | 356 |
| 강원규 | 667 | 강일철 | 347 | 강준근 | 306 |
| 강원균 | 396 | 강일춘 | 468 | 강준행 | 512 |
| 강원근 | 363 | 강일홍 | 190 | 강준호 | 116 324 507 |
| 강원부 | 408 | 강임길 | 340 | 강중모 | 260 |

· 인 명 색 인 ·

| | | | | | |
|-----|-----------------|-----|-----------------|-----|-------------------|
| 강중환 | 362 | 강철수 | 122 | 강학봉 | 257 669 |
| 강증수 | 137 | 강철식 | 340 | 강학태 | 285 |
| 강지영 | 410 436 | 강철용 | 120 372 437 | 강한춘 | 643 |
| 강진 | 342 | 강철원 | 319 | 강해봉 | 496 |
| 강진건 | 292 | 강철현 | 502 | 강해한 | 383 |
| 강진광 | 157 | 강철호 | 656 | 강행우 | 468 |
| 강진옥 | 330 | 강초순 | 417 | 강현국 | 497 |
| 강진용 | 562 | 강추련 | 459 | 강현권 | 308 |
| 강차림 | 367 | 강춘금 | 112 224 404 | 강현길 | 631 |
| 강찬봉 | 292 | 강춘길 | 93 | 강현택 | 89 |
| 강찬의 | 31 | 강춘섭 | 190 | 강현명 | 450 |
| 강창근 | 97 325 | 강춘성 | 210 | 강현복 | 117 649 |
| 강창기 | 215 | 강춘식 | 272 | 강현수 | 11 18 116 159 331 |
| 강창남 | 191 474 478 | 강춘자 | 460 | 강현숙 | 234 391 |
| 강창덕 | 558 | 강춘화 | 612 | 강현의 | 624 |
| 강창룡 | 669 | 강충실 | 585 | 강현재 | 294 |
| 강창림 | 271 | 강치모 | 22 | 강현철 | 597 |
| 강창선 | 191 | 강치상 | 59 | 강현학 | 602 634 |
| 강창송 | 361 | 강치호 | 531 | 강형갑 | 204 |
| 강창석 | 663 | 강진 | 282 | 강형근 | 219 |
| 강창영 | 272 | 강태부 | 116 147 373 375 | 강형기 | 359 |
| 강창욱 | 38 | | 376 | 강형림 | 143 |
| 강창운 | 63 | 강태생 | 221 | 강형만 | 671 |
| 강창학 | 627 | 강태석 | 561 | 강형모 | 116 337 531 |
| 강창호 | 274 | 강태순 | 529 | 강형숙 | 84 |
| 강창환 | 288 | 강태영 | 456 | 강형진 | 400 |
| 강치한 | 18 | 강태윤 | 499 | 강혜숙 | 118 |
| 강천상 | 610 | 강태호 | 230 | 강호기 | 298 |
| 강천영 | 300 | 강태환 | 35 | 강호길 | 37 173 |
| 강철 | 112 229 462 540 | 강택중 | 462 467 | 강호림 | 309 |
| | 623 | 강팔서 | 420 | 강호석 | 191 |
| 강철금 | 424 | 강표영 | 122 190 | 강호용 | 359 |
| 강철룡 | 391 | 강표흙 | 361 | 강홍구 | 627 |
| 강철부 | 282 | 강하국 | 302 | 강홍근 | 303 |

· 인 명 색 인 ·

| | | | | | |
|-----|--------|-----|-----------|-----|---------|
| 강홍범 | 191 | 계승민 | 126 | 고규일 | 119 |
| 강홍식 | 394 | 계신임 | 53 | 고금춘 | 21 |
| 강홍일 | 306 | 계영삼 | 119 226 | 고기남 | 240 |
| 강홍천 | 106 | 계영식 | 137 212 | 고기수 | 191 |
| 강화옥 | 349 | 계영준 | 587 | 고기훈 | 121 |
| 강효순 | 406 | 계영창 | 313 | 고길룡 | 38 |
| 강희갑 | 306 | 계영화 | 406 | 고길삼 | 101 |
| 강희남 | 462 | 계영환 | 662 | 고길원 | 363 |
| 강희렬 | 191 | 계용함 | 228 | 고길환 | 135 |
| 강희봉 | 466 | 계용환 | 191 | 고대박 | 459 |
| 강희삼 | 50 455 | 계원찬 | 271 | 고대철 | 372 |
| 강희성 | 559 | 계원철 | 640 | 고덕부 | 406 |
| 강희영 | 366 | 계응태 | 10 11 122 | 고덕우 | 459 |
| 강희오 | 233 | 계장환 | 478 | 고동길 | 325 |
| 강희원 | 11 | 계정희 | 367 | 고동섭 | 215 |
| 강희정 | 73 | 계철환 | 338 | 고동천 | 350 |
| 강희진 | 483 | 계춘실 | 428 | 고두갑 | 330 |
| 강희철 | 217 | 계춘일 | 673 | 고련식 | 105 |
| 강희국 | 672 | 계형명 | 445 | 고룡길 | 72 |
| 경영숙 | 214 | 계형화 | 191 | 고룡운 | 29 |
| 경원형 | 269 | 계 훈 | 407 | 고룡진 | 408 |
| 재광호 | 110 | 계훈경 | 187 | 고명관 | 191 |
| 재근혁 | 397 | 계희룡 | 585 | 고명미 | 220 221 |
| 재금혁 | 221 | 고강철 | 589 | 고명순 | 426 |
| 재득린 | 426 | 고경숙 | 575 | 고명희 | 122 661 |
| 재명호 | 664 | 고경찬 | 137 | 고문현 | 278 |
| 재병숙 | 348 | 고관봉 | 49 | 고민수 | 129 |
| 재봉일 | 410 | 고광봉 | 189 | 고범운 | 168 |
| 재봉재 | 657 | 고광수 | 33 | 고병두 | 238 |
| 재성남 | 274 | 고광식 | 191 | 고병운 | 467 |
| 재성복 | 236 | 고광운 | 212 | 고병하 | 191 |
| 재성준 | 527 | 고광웅 | 213 214 | 고병혁 | 627 |
| 재수근 | 116 | 고광일 | 22 | 고병화 | 267 |
| 재승돈 | 72 | 고귀준 | 340 | 고부웅 | 613 |

· 인 명 색 인 ·

| | | | | | |
|-----|-------------|------|-------------|------|---------|
| 고산범 | 535 | 고순주 | 584 | 고은식 | 579 |
| 고상권 | 269 | 고순화 | 295 | 고의갑 | 460 |
| 고상관 | 46 | 고승남 | 651 | 고의택 | 292 |
| 고상문 | 226 | 고승달 | 214 | 고인섭 | 85 515 |
| 고상배 | 281 | 고승선 | 26 | 고인옥 | 32 |
| 고상복 | 103 | 고신숙 | 225 | 고인준 | 197 |
| 고상설 | 137 | 고영관 | 595 | 고인준 | 205 |
| 고상엽 | 394 | 고영국 | 293 | 고인혁 | 229 |
| 고상운 | 153 | 고영근 | 53 | 고인호 | 580 645 |
| 고상헌 | 541 | 고영남 | 61 331 | 고 일 | 100 |
| 고상훈 | 285 | 고영범 | 387 | 고일환 | 111 |
| 고석진 | 220 | 고영선 | 25 | 고임파 | 498 |
| 고선숙 | 359 | 고영수 | 147 208 361 | 고재륜 | 363 |
| 고선옥 | 120 158 | 고영준 | 220 | 고재문 | 659 |
| 고선제 | 133 | 고영철 | 281 296 | 고재성 | 551 |
| 고상국 | 128 | 고영풍 | 124 | 고재욱 | 655 |
| 고성근 | 119 | 고영해 | 288 293 | 고재익 | 191 |
| 고성길 | 191 | 고영현 | 64 | 고재하 | 340 |
| 고성택 | 246 | 고예섭 | 37 | 고정봉 | 308 |
| 고성순 | 47 | 고옥선 | 257 | 고정숙 | 305 |
| 고성욱 | 670 | 고옥화 | 66 | 고정순 | 312 |
| 고성인 | 606 | 고완명 | 122 191 | 고정식 | 12 |
| 고성일 | 418 | 고용·국 | 500 507 | 고정욱 | 20 |
| 고성호 | 191 | 고용·달 | 107 | 고정혁 | 588 |
| 고송백 | 17 | 고용·문 | 243 | 고정호 | 21 |
| 고송일 | 281 | 고용·을 | 219 220 | 고정환 | 191 |
| 고수길 | 422 | 고운·성 | 243 | 고정훈 | 106 |
| 고수영 | 170 258 265 | 고운·학 | 613 | 고종·택 | 120 |
| 고수일 | 191 | 고용·수 | 619 | 고종·택 | 162 |
| 고수철 | 509 | 고원·근 | 575 | 고종·명 | 119 |
| 고숙일 | 111 | 고원·남 | 605 | 고종·욱 | 119 |
| 고순길 | 547 | 고원·삼 | 231 456 | 고종·욱 | 646 |
| 고순녀 | 595 | 고원·운 | 456 457 | 고종·하 | 150 |
| 고순옥 | 204 | 고윤·모 | 30 | 고종·학 | 546 |

· 인 명 색 인 ·

| | | | | | |
|-----|-------------|-----|--------|-----|-----------|
| 고주성 | 109 | 공금주 | 552 | 곽명길 | 580 |
| 고주현 | 668 | 공명성 | 225 | 곽명서 | 260 |
| 고준일 | 388 | 공명옥 | 191 | 곽명수 | 515 |
| 고지명 | 324 | 공명철 | 391 | 곽명철 | 640 |
| 고진남 | 59 | 공명화 | 154 | 곽범기 | 12 44 117 |
| 고찬선 | 216 | 공봉일 | 639 | 곽병길 | 191 |
| 고창복 | 37 | 공선봉 | 582 | 곽보경 | 49 |
| 고창민 | 70 71 | 공승국 | 183 | 곽봉만 | 296 |
| 고창식 | 133 | 공시권 | 39 276 | 곽봉익 | 648 |
| 고창현 | 615 | 공영화 | 147 | 곽상순 | 388 |
| 고창호 | 515 | 공우심 | 386 | 곽수동 | 262 |
| 고천식 | 295 | 공원철 | 646 | 곽순덕 | 660 |
| 고 철 | 329 | 공응철 | 130 | 곽순봉 | 574 |
| 고철룡 | 221 | 공이호 | 503 | 곽시호 | 587 |
| 고철훈 | 224 | 공일성 | 507 | 곽영진 | 24 39 |
| 고청일 | 362 | 공재민 | 374 | 곽영순 | 213 |
| 고초봉 | 293 376 | 공진영 | 318 | 곽영찬 | 183 191 |
| 고춘봉 | 349 | 공진태 | 11 121 | 곽영철 | 65 |
| 고춘산 | 102 | 공창왕 | 355 | 곽영학 | 450 |
| 고충광 | 231 | 공탁룡 | 339 | 곽영호 | 12 |
| 고치송 | 264 | 공탁모 | 274 | 곽옥녀 | 425 |
| 고태극 | 147 | 공행빈 | 59 | 곽원우 | 264 |
| 고태식 | 629 | 공현철 | 210 | 곽원택 | 646 |
| 고풍언 | 110 | 공화선 | 191 | 곽의봉 | 228 |
| 고풍희 | 191 | 곽경찬 | 83 | 곽인근 | 93 |
| 고학림 | 258 | 곽광식 | 391 | 곽일천 | 276 |
| 고학송 | 424 | 곽기찬 | 539 | 곽종송 | 212 214 |
| 고학진 | 121 371 543 | 곽남모 | 337 | 곽종욱 | 16 420 |
| 고 현 | 283 | 곽대철 | 313 | 곽주상 | 640 |
| 고현주 | 274 | 곽대홍 | 411 | 곽준철 | 349 |
| 고화은 | 38 | 곽동기 | 408 | 곽창만 | 206 |
| 고훈국 | 191 | 곽동의 | 464 | 곽창욱 | 81 |
| 고홍렬 | 164 | 곽동화 | 327 | 곽 천 | 274 |
| 고홍운 | 140 | 곽리찬 | 190 | 곽철호 | 341 |

· 인 명 색 인 ·

| | | | | | |
|-----|---------|-----|---------|-----|---------|
| 곽태호 | 459 | 권기철 | 454 | 권영재 | 236 |
| 곽태홍 | 296 | 권길명 | 317 | 권영준 | 359 |
| 곽해인 | 231 | 권녕진 | 56 | 권영환 | 173 |
| 구갑재 | 423 | 권도권 | 465 | 권영희 | 252 |
| 구고훈 | 191 | 권도근 | 465 | 권영희 | 304 |
| 구 광 | 271 | 권동만 | 229 | 권오택 | 172 |
| 구기운 | 217 | 권동연 | 191 | 권오성 | 208 |
| 구대석 | 460 468 | 권동욱 | 38 | 권오혁 | 317 |
| 구도섭 | 500 | 권동일 | 207 | 권옥순 | 515 |
| 구성복 | 76 422 | 권동철 | 323 640 | 권옥필 | 190 |
| 구승길 | 330 | 권동화 | 116 | 권용무 | 76 |
| 구연화 | 363 | 권병진 | 527 | 권용천 | 653 |
| 구윤철 | 400 | 권병오 | 398 | 권용희 | 368 |
| 구의종 | 673 | 권민준 | 443 | 권우진 | 352 |
| 구자필 | 76 | 권민환 | 413 | 권원집 | 166 |
| 구치호 | 189 | 권병무 | 673 | 권원호 | 468 |
| 구쾌만 | 464 | 권병미 | 206 | 권윤익 | 136 |
| 구학철 | 498 | 권병철 | 31 | 권윤현 | 208 |
| 구희도 | 425 | 권봉기 | 343 | 권용진 | 75 |
| 곽선일 | 636 | 권봉룡 | 190 457 | 권의식 | 300 |
| 강경옥 | 376 | 권봉춘 | 278 | 권이순 | 120 |
| 강상호 | 409 441 | 권상호 | 120 | 권인순 | 639 |
| 강석용 | 45 | 권상호 | 181 190 | 권일용 | 561 |
| 강옥숙 | 649 | 권성연 | 654 | 권정국 | 322 643 |
| 강자숙 | 252 | 권순권 | 656 | 권정협 | 120 |
| 강재각 | 587 | 권순기 | 468 | 권종민 | 58 |
| 강재진 | 288 | 권순익 | 119 | 권종성 | 242 |
| 강정선 | 191 | 권순필 | 660 | 권중별 | 329 |
| 권강찬 | 312 | 권순휘 | 454 | 권중영 | 182 190 |
| 권경운 | 553 | 권승모 | 293 | 권지순 | 634 |
| 권경화 | 634 | 권 영 | 183 | 권창원 | 498 |
| 권금수 | 581 | 권영선 | 420 | 권창원 | 611 |
| 권금순 | 650 | 권영수 | 274 | 권천식 | 382 |
| 권기세 | 364 | 권영숙 | 462 | 권천호 | 276 |

· 인 명 색 인 ·

| | | | | | |
|-----|-------|-----|-----------|-----|-----------------|
| 권춘학 | 149 | 길봉순 | 333 | 김건국 | 216 |
| 권태길 | 32 | 길상봉 | 387 | 김건룡 | 539 |
| 권태오 | 154 | 길석용 | 363 | 김건무 | 238 |
| 권태인 | 329 | 길선균 | 22 | 김건사 | 354 |
| 권태희 | 375 | 길성만 | 147 | 김건일 | 116 310 615 |
| 권학수 | 191 | 길세근 | 284 | 김격식 | 11 122 189 |
| 권혁년 | 613 | 길세식 | 274 | 김경국 | 358 539 |
| 권혁봉 | 87 | 길수경 | 237 | 김경근 | 496 |
| 권혁창 | 191 | 길수암 | 13 16 406 | 김경남 | 153 223 450 |
| 권혁철 | 283 | 길영대 | 569 | 김경도 | 666 |
| 권현숙 | 117 | 길영복 | 272 | 김경두 | 166 383 401 |
| 권형구 | 417 | 길옥현 | 643 | 김경락 | 361 373 376 |
| 권형철 | 454 | 길완기 | 191 | 김경록 | 227 |
| 권호성 | 94 | 길용길 | 397 | 김경모 | 22 |
| 권홍록 | 297 | 길운진 | 55 | 김경부 | 274 |
| 권희경 | 11 | 길재경 | 12 14 16 | 김경문 | 163 |
| 권희숙 | 327 | 길정섭 | 97 | 김경민 | 265 |
| 글 송 | 437 | 길종남 | 582 | 김경복 | 89 270 384 |
| 글 탁 | 437 | 길창근 | 71 | 김경봉 | 112 243 |
| 기경호 | 48 | 길창선 | 665 | 김경석 | 191 511 |
| 기병기 | 274 | 길창운 | 27 | 김경선 | 74 191 229 274 |
| 기병인 | 274 | 길탁진 | 365 | 김경섭 | 105 |
| 기성태 | 32 | 길학균 | 400 | 김경수 | 37 117 191 286 |
| 기정숙 | 572 | 길학룡 | 401 | | 300 301 394 533 |
| 기정순 | 208 | 길학문 | 274 | | 579 589 |
| 기정호 | 391 | 길확실 | 571 | 김경숙 | 83 96 153 224 |
| 길경삼 | 624 | 김감훈 | 191 | | 225 245 658 660 |
| 길경호 | 652 | 김갑룡 | 530 | 김경순 | 64 356 |
| 길명섭 | 385 | 김갑식 | 191 | 김경석 | 191 402 |
| 길명수 | 521 | 김갑진 | 462 | 김경실 | 280 |
| 길문영 | 504 | 김강석 | 215 | 김경애 | 570 |
| 길병철 | 671 | 김강환 | 189 | 김경연 | 503 |
| 길봉기 | 608 | 김강환 | 190 | 김경영 | 329 |
| 길봉선 | 93 94 | 김강희 | 303 | 김경옥 | 17 263 368 404 |

· 인 명 색 인 ·

| | | | | | |
|-----|-----------------|-----|-------------|-----|-----------------|
| 김경완 | 376 485 | 김계홍 | 588 | 김광선 | 284 644 |
| 김경우 | 80 | 김공립 | 301 | 김광섭 | 120 148 513 522 |
| 김경원 | 354 | 김공수 | 109 | 김광수 | 12 20 38 57 58 |
| 김정일 | 172 249 345 388 | 김공숙 | 600 | | 230 282 374 409 |
| | 579 638 | 김공철 | 530 623 | | 442 449 456 482 |
| 김정재 | 208 | 김관병 | 59 541 | | 499 535 547 569 |
| 김정준 | 20 165 276 | 김관무 | 500 | | 634 664 |
| 김정창 | 146 | 김관범 | 147 | 김광숙 | 401 |
| 김정천 | 25 271 | 김관민 | 168 | 김광순 | 308 580 |
| 김정철 | 382 393 464 564 | 김관신 | 191 | 김광식 | 223 513 522 632 |
| 김정춘 | 102 447 | 김관섭 | 618 | 김광암 | 25 |
| 김정태 | 551 | 김관수 | 191 548 | 김광억 | 121 561 |
| 김정학 | 65 | 김관순 | 166 | 김광업 | 421 |
| 김정호 | 137 159 162 191 | 김관일 | 500 | 김광연 | 455 |
| | 235 487 490 | 김관준 | 63 359 | 김광열 | 536 |
| 김정화 | 469 | 김관중 | 227 | 김광옥 | 46 405 544 |
| 김정환 | 151 188 599 | 김관철 | 317 429 431 | 김광용 | 117 191 |
| 김정훈 | 81 332 | 김관협 | 501 | 김광우 | 17 241 309 |
| 김정희 | 11 16 121 133 | 김관회 | 22 104 112 | 김광운 | 278 392 617 |
| | 146 | 김 광 | 37 119 313 | 김광윤 | 215 257 270 410 |
| 김계관 | 45 450 | 김광국 | 499 638 | | 538 661 |
| 김계만 | 617 | 김광기 | 222 | 김광은 | 47 |
| 김계사 | 83 | 김광남 | 331 397 571 | 김광인 | 211 |
| 김계삼 | 345 | 김광덕 | 95 | 김광일 | 26 46 61 241 |
| 김계선 | 143 | 김광렬 | 210 243 421 | | 274 308 356 414 |
| 김계수 | 575 | 김광룡 | 605 | | 463 515 615 628 |
| 김계숙 | 421 | 김광린 | 52 | 김광조 | 59 |
| 김계순 | 154 660 | 김광부 | 261 | 김광주 | 36 238 |
| 김계옥 | 251 | 김광민 | 270 | 김광준 | 57 191 299 |
| 김계은 | 645 | 김광박 | 242 | 김광진 | 11 132 138 155 |
| 김계중 | 551 | 김광범 | 191 | | 446 448 |
| 김계천 | 401 | 김광복 | 568 | 김광집 | 434 |
| 김계현 | 288 | 김광민 | 102 549 | 김광찬 | 218 |
| 김계형 | 191 | 김광석 | 166 188 392 | 김광채 | 126 |

· 인 명 색 인 ·

| | | | | | |
|-----|---------------------|-----|-------------------|-----|-----------------|
| 김광천 | 372 373 | 김국훈 | 11 381 475180 490 | 김금석 | 294 |
| 김광철 | 20 264 272 288 | 김국홍 | 521 | 김금선 | 24 190 |
| | 399 501 528 532 | 김군남 | 20 | 김금성 | 207 |
| | 573 644 663 669 | 김군옥 | 256 329 | 김금숙 | 255 |
| 김광태 | 247 | 김군채 | 394 | 김금실 | 133 |
| 김광학 | 397 | 김궁래 | 98 | 김금옥 | 634 645 |
| 김광한 | 548 | 김권일 | 301 | 김금주 | 93 |
| 김광해 | 103 | 김 귀 | 72 | 김금철 | 63 342 553 |
| 김광혁 | 208 434 | 김규국 | 104 | 김금춘 | 163 |
| 김광현 | 52 205 274 288 | 김규두 | 632 | 김기근 | 300 |
| | 468 501 | 김규락 | 78 | 김기남 | 10 11 13 16 |
| 김광호 | 50 104 240 268 | 김규명 | 191 660 | | 118 537 542 |
| | 269 292 389 395 431 | 김규삼 | 356 | 김기택 | 282 |
| | 444 463 469 505 663 | 김규석 | 188 | 김기누 | 276 |
| 김광환 | 231 | 김규송 | 229 | 김기렬 | 280 |
| 김광휘 | 385 | 김규승 | 462 | 김기룡 | 11 |
| 김광흡 | 170 | 김규식 | 515 581 | 김기만 | 191 |
| 김광희 | 630 | 김규원 | 519 | 김기병 | 521 |
| 김교경 | 224 | 김규진 | 401 | 김기문 | 140 |
| 김교련 | 332 406 | 김규철 | 20 | 김기백 | 51 |
| 김교상 | 625 | 김균복 | 368 | 김기범 | 240 |
| 김교의 | 245 | 김근명 | 635 | 김기봉 | 106 309 |
| 김구교 | 674 | 김근석 | 600 | 김기빈 | 17 |
| 김구식 | 223 376 | 김근성 | 52 | 김기선 | 28 122 158 179 |
| 김구학 | 89 | 김근수 | 64 78 179 | | 189 333 384 532 |
| 김국남 | 274 629 | 김근식 | 291 292 402 | 김기섭 | 191 |
| 김국삼 | 382 386 | 김근영 | 187 | 김기성 | 227 230 |
| 김국성 | 567 | 김근표 | 45 | 김기수 | 72 187 191 358 |
| 김국신 | 321 | 김근혁 | 415 | | 402 508 515 532 |
| 김국인 | 621 | 김근호 | 236 | 김기순 | 91 139 657 |
| 김국조 | 357 | 김금단 | 233 | 김기연 | 305 |
| 김국찬 | 19 | 김금덕 | 638 | 김기엽 | 269 |
| 김국태 | 10 11 13 17 115 | 김금로 | 402 | 김기영 | 191 597 |
| | 116 | 김금명 | 401 | 김기옥 | 54 146 190 366 |

· 인 명 색 인 ·

| | | | | | |
|-----|----------------|-----|-----------------|-----|--------------------|
| 김기우 | 116 | 김길춘 | 191 | 김대경 | 121 |
| 김기욱 | 408 | 김길현 | 441 | 김대기 | 207 |
| 김기원 | 190 265 528 | 김길형 | 148 | 김대륙 | 666 |
| 김기일 | 76 | 김길화 | 127 173 | 김대린 | 554 |
| 김기정 | 289 | 김길환 | 335 427 517 518 | 김대림 | 559 |
| 김기준 | 191 466 | | 519 | 김대석 | 363 |
| 김기차 | 462 | 김낙권 | 668 | 김대성 | 49 149 |
| 김기찬 | 264 382 | 김낙규 | 358 | 김대순 | 12 112 118 180 |
| 김기천 | 293 300 | 김난영 | 35 | 김대식 | 189 190 379 455 |
| 김기철 | 67 218 233 236 | 김남경 | 181 190 | 김대신 | 17 |
| | 423 | 김남교 | 432 | 김대원 | 24 |
| 김기태 | 274 | 김남국 | 282 | 김대인 | 235 |
| 김기풍 | 627 | 김남령 | 360 | 김대준 | 297 |
| 김기하 | 325 590 | 김남수 | 296 372 557 | 김대혁 | 537 |
| 김기학 | 148 190 | 김남식 | 419 520 | 김대현 | 83 98 110 149 |
| 김기현 | 75 303 | 김남운 | 16 | 김대호 | 585 |
| 김기형 | 357 | 김남진 | 207 243 368 | 김대훈 | 632 |
| 김기호 | 29 126 456 | 김남철 | 218 321 | 김대홍 | 189 |
| 김기환 | 118 169 515 | 김남하 | 617 | 김택규 | 263 651 |
| 김기훈 | 208 325 | 김남희 | 274 294 436 | 김택기 | 443 636 |
| 김길남 | 105 215 | 김남형 | 35 132 | 김택남 | 305 390 |
| 김길녀 | 601 | 김남호 | 244 361 | 김택녀 | 306 |
| 김길상 | 58 | 김년실 | 426 | 김택만 | 512 587 |
| 김길선 | 146 669 | 김농택 | 663 | 김택모 | 334 |
| 김길섭 | 28 | 김농욱 | 619 | 김택삼 | 190 |
| 김길성 | 29 92 | 김농순 | 116 | 김택상 | 270 |
| 김길송 | 112 | 김농순 | 579 | 김택선 | 63 |
| 김길수 | 348 | 김달노 | 38 119 | 김택성 | 254 300 312 |
| 김길순 | 289 359 427 | 김달봉 | 156 | 김택수 | 138 228 604 |
| 김길신 | 289 293 | 김달섭 | 598 | 김택순 | 290 531 |
| 김길인 | 206 216 | 김달성 | 646 674 | 김택용 | 27 112 120 229 268 |
| 김길웅 | 539 564 | 김달현 | 12 445 626 | 김택유 | 224 |
| 김길종 | 74 | 김당수 | 48 506 507 | 김택윤 | 201 |
| 김길철 | 256 | 김대진 | 206 | 김택인 | 311 540 554 |

· 인 명 색 인 ·

| | | | | | |
|-----|----------------|-----|-----------------|-----|-----------------|
| 김덕일 | 133 | 김동남 | 234 | 김동필 | 262 |
| 김덕준 | 299 500 527 | 김동년 | 387 | 김동학 | 216 389 |
| 김덕중 | 119 239 | 김동대 | 74 | 김동한 | 66 121 |
| 김덕태 | 105 | 김동렬 | 191 303 668 | 김동혁 | 212 242 |
| 김덕현 | 186 | 김동렬 | 259 | 김동호 | 91 147 299 522 |
| 김덕현 | 191 441 505 | 김동명 | 59 76 138 546 | 김동화 | 105 314 |
| 김덕호 | 17 381 | 김동목 | 276 | 김동환 | 211 266 363 666 |
| 김덕희 | 18 | 김동민 | 205 | 김동훈 | 538 649 |
| 김덕훈 | 628 | 김동봉 | 264 | 김동휘 | 283 |
| 김덕홍 | 386 | 김동빈 | 560 | 김동희 | 86 647 |
| 김덕히 | 132 | 김동석 | 73 141 | 김두권 | 461 |
| 김도경 | 67 | 김동선 | 118 547 636 647 | 김두남 | 11 189 497 |
| 김도관 | 75 311 | 김동섭 | 56 102 376 | 김두동 | 35 |
| 김도관 | 59 | 김동성 | 598 | 김두복 | 585 |
| 김도명 | 32 | 김동수 | 33 232 273 523 | 김두석 | 290 |
| 김도선 | 149 269 | 김동순 | 19 398 415 | 김두영 | 661 |
| 김도연 | 371 | 김동식 | 130 146 516 | 김두원 | 637 |
| 김도영 | 302 | 김동신 | 242 296 299 | 김두익 | 334 |
| 김도우 | 191 | 김동열 | 81 | 김두철 | 102 376 |
| 김도원 | 508 | 김동엽 | 261 | 김두한 | 315 |
| 김도윤 | 379 485 490 | 김동욱 | 76 296 465 | 김두형 | 274 |
| 김도준 | 105 | 김동운 | 15 16 101 533 | 김두환 | 189 |
| 김도철 | 320 | 김동웅 | 437 | 김득 | 212 |
| 김도풍 | 586 | 김동원 | 547 621 | 김득남 | 143 |
| 김도환 | 19 21 52 | 김동인 | 191 208 290 | 김득봉 | 214 |
| 김동교 | 165 | 김동일 | 225 236 621 | 김득룡 | 206 423 435 |
| 김동구 | 465 | 김동재 | 226 | 김득수 | 225 |
| 김동국 | 445 | 김동집 | 532 | 김득순 | 324 404 |
| 김동근 | 128 | 김동제 | 521 | 김득용 | 235 371 |
| 김동권 | 211 620 | 김동주 | 577 | 김득일 | 173 |
| 김동규 | 92 232 388 479 | 김동준 | 75 169 170 234 | 김득준 | 443 478 |
| 김동관 | 121 | 김동찬 | 223 | 김득청 | 407 |
| 김동기 | 53 | 김동철 | 187 274 475 529 | 김득향 | 247 |
| 김동길 | 190 | 김동춘 | 350 | 김득현 | 17 |

· 인 명 색 인 ·

| | | | | | |
|-----|-----------------|-----|---------------------|--------------------|-----------------|
| 김동무 | 229 | 448 | 김룡준 | 29 371 374 376 628 | |
| 김락구 | 612 | 김래진 | 573 | 김룡중 | 274 |
| 김락규 | 19 | 김래곤 | 418 | 김룡천 | 358 |
| 김락균 | 206 | 김래식 | 312 | 김룡철 | 310 |
| 김락범 | 23 | 김래용 | 191 322 | 김룡택 | 105 117 284 |
| 김락선 | 320 | 김로식 | 191 | 김룡환 | 144 |
| 김락운 | 322 | 김로현 | 463 | 김룡하 | 283 |
| 김락원 | 334 | 김 룡 | 210 274 | 김룡학 | 325 |
| 김락제 | 234 | 김룡건 | 514 | 김룡해 | 253 |
| 김락현 | 302 | 김룡국 | 205 | 김룡현 | 191 586 594 |
| 김락희 | 12 166 | 김룡권 | 266 | 김룡호 | 34 58 521 |
| 김 란 | 522 | 김룡관 | 205 | 김룡희 | 586 |
| 김란숙 | 134 | 김룡근 | 191 579 | 김류철 | 511 |
| 김란희 | 228 | 김룡기 | 430 | 김률복 | 233 |
| 김래서 | 298 | 김룡길 | 111 | 김리균 | 235 |
| 김래진 | 511 | 김룡남 | 206 | 김리덕 | 613 |
| 김량웅 | 366 | 김룡불 | 397 | 김리택 | 130 |
| 김량일 | 253 | 김룡분 | 76 413 | 김리룡 | 12 |
| 김량제 | 201 | 김룡법 | 23 364 | 김리범 | 558 |
| 김량준 | 53 366 | 김룡봉 | 406 | 김리상 | 320 |
| 김려관 | 52 399 | 김룡삼 | 151 362 566 661 | 김리섭 | 351 |
| 김려수 | 102 191 | 김룡석 | 191 | 김리숙 | 191 233 349 |
| 김려숙 | 291 | 김룡성 | 499 | 김리순 | 348 |
| 김려식 | 109 | 김룡수 | 191 284 379 484 | 김리준 | 145 |
| 김려집 | 360 | | 485 486 507 569 642 | 김리현 | 222 |
| 김려현 | 38 | 김룡식 | 270 | 김린제 | 331 |
| 김려화 | 282 284 | 김룡연 | 12 116 186 189 | 김린종 | 218 |
| 김려희 | 168 | | 201 | 김린한 | 214 |
| 김련근 | 583 | 김룡운 | 11 122 189 538 | 김린호 | 567 |
| 김련기 | 197 | | 543 607 664 | 김린환 | 231 |
| 김련숙 | 133 | 김룡웅 | 191 263 454 | 김만길 | 374 377 448 650 |
| 김련철 | 326 | 김룡원 | 459 | 김만복 | 135 |
| 김련화 | 85 | 김룡윤 | 554 | 김만상 | 56 58 |
| 김명성 | 374 376 378 443 | 김룡일 | 649 | 김만석 | 410 657 |

· 인 명 색 인 ·

| | | | | | |
|-----|-------------------|-----|-----------------|---------------------|-----------------|
| 김만선 | 231 619 | 김명복 | 163 | 197 418 504 | |
| 김만섭 | 214 | 김명선 | 204 498 | 김명홍 | 419 |
| 김만성 | 65 116 165 | 김명설 | 274 | 김명화 | 527 |
| 김만수 | 38 98 | 김명섭 | 418 578 | 김명환 | 22 191 390 402 |
| 김만식 | 61 | 김명성 | 272 434 | 519 571 628 648 658 | |
| 김만영 | 407 | 김명소 | 397 | 김명훈 | 498 511 |
| 김만옥 | 629 | 김명송 | 191 | 김명흡 | 495 |
| 김만용 | 143 | 김명수 | 32 157 191 515 | 김명희 | 121 148 344 545 |
| 김만유 | 461 469 | | 611 | 김복재 | 56 |
| 김만익 | 511 | 김명숙 | 128 140 156 | 김봉열 | 217 |
| 김만일 | 37 | | 320 348 353 | 김묘숙 | 85 |
| 김만중 | 618 | 김명순 | 145 | 김무기 | 191 |
| 김만춘 | 155 | 김명승 | 287 | 김무송 | 62 592 |
| 김만혁 | 124 | 김명실 | 427 | 김무원 | 657 |
| 김만호 | 459 615 | 김명연 | 577 | 김무전 | 258 601 |
| 김만희 | 511 | 김명연 | 658 | 김무준 | 422 |
| 김면주 | 616 | 김명옥 | 86 405 575 596 | 김문갑 | 551 |
| 김명건 | 28 | | 613 | 김문걸 | 395 |
| 김명걸 | 126 242 669 | 김명원 | 75 240 | 김문경 | 359 |
| 김명관 | 665 | 김명익 | 418 | 김문관 | 259 289 |
| 김명국 | 11 13 122 189 256 | 김명인 | 211 | 김문권 | 225 |
| | 417 | 김명일 | 117 | 김문걸 | 325 456 |
| 김명규 | 243 | 김명재 | 84 143 648 | 김문삼 | 72 |
| 김명길 | 48 191 269 373 | 김명조 | 64 77 | 김문석 | 230 |
| | 450 | 김명준 | 55 644 | 김문섭 | 354 |
| 김명남 | 333 350 614 671 | 김명중 | 49 | 김문성 | 213 220 353 414 |
| 김명도 | 237 | 김명찬 | 521 | | 420 |
| 김명동 | 560 | 김명철 | 292 376 388 392 | 김문숙 | 301 641 |
| 김명래 | 531 | | 401 418 430 498 | 김문석 | 125 |
| 김명량 | 590 | | 502 507 | 김문신 | 191 503 |
| 김명렬 | 99 288 293 | 김명치 | 274 | 김문양 | 642 |
| 김명로 | 550 | 김명학 | 59 403 665 | 김문영 | 641 |
| 김명룡 | 249 643 | 김명현 | 191 220 | 김문옥 | 103 |
| 김명보 | 245 334 | 김명호 | 83 87 179 186 | 김문용 | 396 458 |

· 인 명 색 인 ·

| | | | | | |
|-----|----------------|-----|-----------------|-----|-------------------|
| 김분옥 | 71 | 김배희 | 648 | 김병부 | 191 |
| 김분웅 | 191 | 김백년 | 221 | 김병배 | 17 |
| 김분일 | 284 352 638 | 김백룡 | 107 | 김병복 | 110 116 |
| 김분충 | 497 | 김백만 | 28 | 김병상 | 619 |
| 김분창 | 168 285 | 김백선 | 104 | 김병선 | 343 |
| 김분철 | 53 137 276 549 | 김변동 | 602 | 김병섭 | 191 |
| | 557 628 673 | 김범용 | 660 | 김병성 | 53 |
| 김분택 | 461 | 김범준 | 338 | 김병송 | 119 152 |
| 김분하 | 305 | 김범환 | 138 | 김병수 | 132 191 |
| 김분현 | 387 | 김병갑 | 150 191 | 김병숙 | 247 |
| 김분호 | 168 | 김병걸 | 207 | 김병순 | 47 51 184 191 327 |
| 김문화 | 130 274 | 김병곤 | 167 424 | 김병석 | 26 94 119 441 622 |
| 김미양 | 221 | 김병구 | 182 611 | 김병연 | 505 |
| 김미옥 | 247 270 | 김병국 | 383 643 | 김병엽 | 348 |
| 김미월 | 429 | 김병권 | 144 324 339 | 김병운 | 374 376 |
| 김미화 | 245 | 김병규 | 154 165 295 | 김병원 | 464 |
| 김 민 | 222 374 | 김병균 | 191 | 김병익 | 212 213 |
| 김민국 | 87 | 김병근 | 137 152 457 | 김병일 | 27 218 351 366 |
| 김민수 | 240 625 | 김병기 | 91 247 652 | 김병재 | 223 |
| 김민숙 | 121 | 김병길 | 67 393 | 김병준 | 191 |
| 김민영 | 191 | 김병남 | 29 179 191 329 | 김병주 | 184 |
| 김민재 | 213 | | 394 | 김병준 | 338 363 |
| 김민현 | 197 447 448 | 김병대 | 77 | 김병진 | 150 |
| 김민휘 | 597 | 김병택 | 122 | 김병찬 | 130 605 |
| 김박지 | 458 | 김병도 | 34 | 김병천 | 662 |
| 김방춘 | 575 | 김병두 | 191 213 219 221 | 김병철 | 96 233 |
| 김방현 | 457 | | 316 | 김병태 | 294 |
| 김방훈 | 400 | 김병련 | 299 | 김병관 | 12 563 |
| 김배관 | 242 | 김병렬 | 167 | 김병포 | 191 |
| 김배근 | 323 | 김병록 | 191 | 김병하 | 502 |
| 김배상 | 156 | 김병록 | 230 | 김병현 | 170 191 |
| 김배진 | 617 | 김병룡 | 242 300 | 김병호 | 98 191 197 254 |
| 김배환 | 17 | 김병률 | 11 115 120 124 | | 283 403 520 534 |
| 김배훈 | 157 | 김병모 | 201 623 | 김병홍 | 48 497 499 500 |

· 인 명 색 인 ·

| | | | | | |
|-----|-----------------|-----|----------------|-----|-----------------|
| 김병화 | 117 365 364 | 김봉국 | 23 | 김봉현 | 185 192 |
| 김병환 | 119 | 김봉규 | 319 | 김봉형 | 456 |
| 김병훈 | 118 285 346 406 | 김봉균 | 632 | 김봉호 | 528 603 |
| | 559 | 김봉근 | 308 410 457 | 김봉화 | 318 |
| 김병흡 | 191 | 김봉길 | 539 | 김봉환 | 162 223 224 |
| 김병희 | 27 145 258 375 | 김봉남 | 635 | 김봉희 | 284 338 381 382 |
| 김보경 | 29 119 169 191 | 김봉납 | 138 | | 490 |
| | 639 | 김봉렬 | 103 | 김부규 | 350 |
| 김보경 | 639 | 김봉록 | 619 | 김부남 | 129 331 |
| 김보비 | 116 376 648 | 김봉률 | 11 | 김부동 | 538 |
| 김보빈 | 64 | 김봉만 | 226 533 | 김부선 | 110 |
| 김보석 | 140 | 김봉모 | 118 | 김부용 | 219 |
| 김보행 | 285 376 406 | 김봉선 | 357 671 | 김부일 | 56 63 484 |
| 김복남 | 20 116 351 | 김봉섭 | 582 | 김부중 | 405 |
| 김복녀 | 149 362 | 김봉성 | 192 | 김분선 | 281 |
| 김복록 | 282 | 김봉세 | 100 121 271 | 김분희 | 107 |
| 김복률 | 120 | 김봉수 | 66 119 216 | 김사국 | 190 |
| 김복린 | 126 | | 329 548 662 | 김사명 | 206 |
| 김복만 | 641 658 | 김봉순 | 130 155 | 김사선 | 555 |
| 김복병 | 390 | 김봉술 | 192 498 | 김사석 | 355 |
| 김복문 | 12 189 | 김봉식 | 121 458 561 | 김사영 | 289 |
| 김복선 | 245 576 | 김봉우 | 414 614 | 김사옥 | 250 |
| 김복순 | 272 | 김봉욱 | 247 | 김사택 | 393 |
| 김복신 | 11 120 417 478 | 김봉은 | 192 | 김사훈 | 590 |
| 김복실 | 116 404 | 김봉을 | 159 | 김삼룡 | 117 |
| 김복연 | 537 594 | 김봉익 | 76 253 419 450 | 김삼선 | 405 |
| 김복현 | 238 | 김봉일 | 313 562 563 | 김상갑 | 537 |
| 김복희 | 366 | 김봉주 | 16 169 | 김상건 | 18 24 192 538 |
| 김 봉 | 616 | 김봉준 | 65 | 김상권 | 44 418 539 |
| 김봉건 | 206 | 김봉철 | 81 398 475 | 김상근 | 23 355 |
| 김봉걸 | 542 | 김봉춘 | 573 645 | 김상기 | 458 |
| 김봉관 | 149 | 김봉철 | 539 | 김상길 | 21 565 |
| 김봉관 | 666 | 김봉학 | 260 316 | 김상남 | 20 |
| 김봉구 | 37 386 640 | 김봉혁 | 34 | 김상덕 | 192 311 |

· 인 명 색 인 ·

| | | | | | |
|-----|-----------------|---------------------|-----------------|---------|-----------------|
| 김상도 | 273 274 | 477 478 480 483 598 | 김석산 | 373 606 | |
| 김상락 | 14 17 148 | 김상진 | 192 | 김석수 | 522 |
| 김상련 | 115 119 229 | 김상집 | 173 | 김석순 | 140 |
| 김상렴 | 533 | 김상천 | 125 427 | 김석재 | 358 |
| 김상복 | 241 | 김상철 | 25 147 172 | 김석준 | 281 371 374 |
| 김상룡 | 84 356 610 | | 278 289 332 467 | | 442 443 555 599 |
| 김상린 | 192 | 김상탁 | 192 | 김석중 | 575 |
| 김상명 | 17 | 김상태 | 172 296 | 김석진 | 413 |
| 김상부 | 567 | 김상표 | 385 | 김석천 | 407 |
| 김상복 | 21 | 김상필 | 192 | 김석철 | 497 |
| 김상분 | 649 | 김상학 | 192 508 | 김석초 | 63 |
| 김상민 | 79 599 | 김상해 | 192 | 김석태 | 167 264 296 298 |
| 김상복 | 432 | 김상현 | 317 319 328 397 | 김석패 | 580 |
| 김상봉 | 53 77 238 351 | 김상협 | 192 | 김석현 | 117 142 148 |
| | 388 457 579 656 | 김상호 | 12 138 183 189 | 김석호 | 496 |
| 김상부 | 120 430 444 | | 274 309 410 488 | 김석홍 | 71 147 190 666 |
| 김상선 | 244 | | 614 644 | 김석환 | 408 |
| 김상섭 | 192 638 661 | 김상훈 ⁴⁷ | 192 253 284 | 김석희 | 205 |
| 김상수 | 192 | 333 | | 김선경 | 307 |
| 김상순 | 406 615 | 김상희 | 22 528 | 김선국 | 145 |
| 김상신 | 332 | 김상희 | 429 | 김선국 | 650 |
| 김상연 | 230 | 김서인 | 206 | 김선규 | 312 336 |
| 김상옥 | 117 292 588 602 | 김서훈 | 533 | 김선녀 | 158 |
| 김상운 | 23 268 652 | 김 석 | 399 | 김선단 | 118 |
| 김상원 | 253 327 375 | 김석구 | 344 | 김선두 | 173 643 |
| 김상윤 | 192 298 654 | 김석규 | 430 | 김선룡 | 505 |
| 김상을 | 54 | 김석근 | 221 | 김선복 | 205 |
| 김상익 | 192 | 김석기 | 89 | 김선봉 | 59 544 |
| 김상인 | 397 | 김석래 | 273 | 김선식 | 39 47 545 |
| 김상일 | 232 455 | 김석렬 | 345 | 김선에 | 165 |
| 김상조 | 367 | 김석률 | 190 | 김선영 | 523 |
| 김상종 | 339 | 김석범 | 299 | 김선옥 | 102 404 424 601 |
| 김상주 | 288 | 김석봉 | 38 192 236 596 | 김선용 | 643 |
| 김상준 | 243 295 298 339 | 김석빈 | 158 | 김선일 | 274 430 443 515 |

· 인 명 색 인 ·

| | | | | | |
|-----|-----------------|-----|-----------------|-----|---------------------|
| 김선주 | 190 | 김성도 | 522 | 김성웅 | 116 353 |
| 김선학 | 302 385 395 | 김성두 | 26 569 | 김성원 | 39 568 |
| 김선행 | 251 | 김성득 | 17 | 김성월 | 173 |
| 김선향 | 642 | 김성락 | 192 | 김성윤 | 347 |
| 김선형 | 281 | 김성련 | 290 | 김성이 | 330 |
| 김선호 | 521 554 | 김성로 | 338 | 김성익 | 169 |
| 김선화 | 103 428 615 | 김성록 | 316 | 김성일 | 60 70 129 135 |
| 김선훈 | 610 | 김성룡 | 36 52 208 284 | | 151 217 272 276 |
| 김선희 | 612 | | 540 611 635 | | 306 322 613 629 |
| 김선희 | 110 649 657 665 | 김성률 | 234 371 374 441 | 김성재 | 425 |
| 김 설 | 211 | 김성림 | 443 | 김성제 | 289 |
| 김설경 | 523 | 김성만 | 53 62 558 | 김성조 | 285 406 |
| 김설환 | 28 | 김성모 | 208 579 | 김성중 | 215 |
| 김섭관 | 286 | 김성문 | 556 | 김성주 | 166 |
| 김섭연 | 569 | 김성민 | 266 373 | 김성준 | 210 212 269 384 |
| 김섭영 | 539 | 김성백 | 390 | 김성중 | 236 |
| 김 성 | 518 | 김성복 | 388 | 김성진 | 30 71 197 253 |
| 김성근 | 28 | 김성봉 | 100 418 | 김성찬 | 126 204 352 |
| 김성관 | 317 | 김성부 | 110 | 김성철 | 14 17 25 93 274 |
| 김성광 | 39 671 | 김성삼 | 51 579 | | 387 467 469 636 669 |
| 김성교 | 239 | 김성수 | 113 | 김성택 | 52 239 |
| 김성구 | 12 128 290 | 김성숙 | 247 330 | 김성팔 | 126 532 |
| 김성국 | 35 189 242 269 | 김성순 | 219 540 | 김성필 | 327 |
| | 397 | 김성식 | 76 135 339 414 | 김성하 | 149 543 553 |
| 김성권 | 159 302 389 | 김성애 | 11 | 김성학 | 213 392 612 |
| 김성규 | 12 54 122 | 김성연 | 160 | 김성현 | 20 339 |
| | 189 279 564 | 김성열 | 300 312 356 | 김성혜 | 93 |
| 김성근 | 155 212 252 362 | 김성영 | 71 | 김성호 | 71 206 361 623 |
| 김성기 | 45 528 | 김성옥 | 121 163 169 212 | 김성홍 | 620 |
| 김성남 | 139 167 229 | | 214 252 288 360 | 김성환 | 101 246 421 432 |
| | 274 511 564 | 김성용 | 137 | 김성훈 | 510 |
| 김성달 | 591 | 김성우 | 301 | 김성휘 | 31 |
| 김성대 | 128 | 김성욱 | 70 190 274 | 김성희 | 281 |
| 김성덕 | 128 670 | 김성운 | 388 | 김성희 | 116 580 642 |

· 인 명 색 인 ·

| | | | | | |
|-----|--------------------|-----|--------------------|-----|-------------------|
| 김세건 | 531 | 김송운 | 190 | 김수하 | 299 |
| 김세구 | 228 | 김송일 | 498 | 김수학 | 12 90 120 475 476 |
| 김세권 | 456 467 | 김송철 | 192 | 김수환 | 336 |
| 김세균 | 128 | 김송학 | 190 605 | 김수현 | 18 181 182 192 |
| 김세기 | 211 | 김송훈 | 118 120 538 539 | 김수호 | 238 |
| 김세륜 | 286 | 김수강 | 218 | 김수홍 | 298 462 |
| 김세명 | 116 421 | 김수경 | 544 | 김수환 | 208 |
| 김세민 | 221 | 김수광 | 228 | 김수훈 | 294 295 377 |
| 김세봉 | 424 | 김수근 | 125 138 408 | 김숙정 | 93 |
| 김세순 | 527 | 김수길 | 46 53 192 | 김숙영 | 138 236 |
| 김세식 | 153 | | 448 523 628 | 김 순 | 212 |
| 김세영 | 12 | 김수남 | 567 | 김순강 | 23 350 |
| 김세욱 | 221 | 김수덕 | 122 | 김순걸 | 641 |
| 김세웅 | 78 | 김수렬 | 161 | 김순관 | 655 |
| 김세윤 | 12 | 김수만 | 188 374 376 386 | 김순국 | 45 |
| 김세은 | 32 | | 521 | 김순권 | 270 |
| 김세일 | 350 | 김수복 | 20 202 347 575 | 김순근 | 245 |
| 김세진 | 94 429 432 443 444 | 김수산 | 243 | 김순금 | 393 |
| 김세찬 | 292 | 김수선 | 201 | 김순걸 | 159 266 |
| 김세춘 | 582 | 김수식 | 455 | 김순남 | 520 |
| 김세필 | 274 | 김수연 | 192 | 김순녀 | 107 151 602 |
| 김세현 | 502 | 김수열 | 121 | 김순덕 | 25 166 |
| 김세현 | 214 | 김수영 | 595 | 김순도 | 190 274 |
| 김세환 | 156 | 김수예 | 112 | 김순란 | 149 |
| 김세희 | 143 | 김수용 | 77 293 299 434 672 | 김순례 | 342 |
| 김소연 | 622 | 김수원 | 192 432 | 김순만 | 349 |
| 김소옥 | 215 | 김수익 | 102 116 376 | 김순명 | 553 |
| 김 송 | 502 | 김수인 | 418 | 김순범 | 139 |
| 김송권 | 116 | 김수일 | 158 221 508 560 | 김순복 | 587 |
| 김송린 | 48 | 김수조 | 265 | 김순석 | 206 |
| 김송록 | 137 | 김수진 | 158 216 270 272 | 김순식 | 582 |
| 김송륜 | 540 | | 342 | 김순심 | 342 574 |
| 김송석 | 283 | 김수찬 | 242 | 김순애 | 153 595 |
| 김송식 | 184 192 | 김수철 | 409 441 442 | 김순영 | 118 284 347 |

· 인 명 색 인 ·

| | | | | | |
|-----|-----------------|-----|-----------------|-----|------------------|
| 김순오 | 58 | 김승범 | 51 | 김시봉 | 147 |
| 김순옥 | 343 428 601 655 | 김승복 | 192 | 김시원 | 216 |
| 김순월 | 552 | 김승선 | 208 | 김시익 | 648 |
| 김순익 | 622 | 김승섭 | 640 | 김시익 | 96 |
| 김순일 | 182 190 388 | 김승식 | 167 190 298 577 | 김시학 | 11 22 121 |
| 김순재 | 48 | 김승언 | 274 | 김시현 | 192 |
| 김순철 | 36 59 101 212 | 김승연 | 190 262 417 | 김시현 | 274 |
| | 290 455 553 | 김승옥 | 119 628 | 김시호 | 116 532 666 |
| 김순태 | 560 | 김승옥 | 671 | 김시훈 | 161 618 |
| 김순필 | 162 403 | 김승운 | 192 298 | 김시홍 | 386 |
| 김순호 | 206 340 | 김승일 | 56 129 353 | 김신국 | 589 |
| 김순화 | 202 366 643 | 김승재 | 221 | 김신균 | 432 |
| 김순환 | 622 | 김승조 | 263 | 김신복 | 602 |
| 김순홍 | 590 | 김승조 | 31 | 김신순 | 30 |
| 김순희 | 152 648 | 김승주 | 325 | 김신옥 | 62 |
| 김술영 | 236 | 김승준 | 104 192 294 337 | 김신요 | 131 |
| 김 승 | 304 | 김승중 | 311 | 김신용 | 331 |
| 김승각 | 29 | 김승진 | 173 355 571 | 김신전 | 192 |
| 김승갑 | 70 | 김승찬 | 290 589 | 김신철 | 186 510 |
| 김승결 | 591 | 김승천 | 169 | 김신형 | 102 |
| 김승경 | 297 | 김승철 | 59 307 | 김아필 | 461 |
| 김승국 | 277 447 449 | 김승태 | 206 345 | 김안은 | 520 |
| 김승권 | 394 | 김승택 | 38 | 김애란 | 401 |
| 김승규 | 160 293 | 김승표 | 274 | 김애련 | 111 |
| 김승균 | 192 | 김승필 | 224 539 | 김양진 | 11 13 16 190 382 |
| 김승길 | 248 536 597 | 김승학 | 340 601 650 | 김양구 | 422 |
| 김승남 | 18 120 211 220 | 김승한 | 339 | 김양국 | 396 |
| 김승덕 | 38 520 | 김승현 | 55 282 401 | 김양근 | 120 183 |
| 김승두 | 315 596 | 김승호 | 34 573 | 김양기 | 78 |
| 김승래 | 319 | 김승훈 | 53 | 김양철 | 122 180 190 |
| 김승렬 | 84 393 | 김시권 | 294 551 | 김양준 | 148 |
| 김승룡 | 241 547 | 김시룡 | 192 | 김양환 | 293 |
| 김승묵 | 311 | 김시명 | 562 | 김어금 | 83 |
| 김승백 | 588 | 김시범 | 263 | 김 역 | 192 |

· 인 명 색 인 ·

| | | | | | |
|-----|-------------------|---------------------|-------------------|---------------------|--------------------|
| 김억락 | 17 291 | 192 276 376 377 | 김영수 | 29 136 192 220 | |
| 김억만 | 83 86 263 | 378 382 387 388 | | 278 322 343 387 | |
| 김억원 | 258 | 425 442 485 488 | | 466 468 498 638 657 | |
| 김여수 | 538 | 495 499 529 602 637 | 김영숙 | 69 86 325 404 598 | |
| 김여식 | 559 | 김영대 | 115 120 371 | 김영순 | 117 161 233 |
| 김 연 | 131 | | 373 377 378 | | 367 533 641 653 |
| 김연국 | 320 | 김영덕 | 303 338 435 622 | 김영식 | 38 318 344 |
| 김연규 | 265 | 김영도 | 61 377 595 | | 395 529 556 586 |
| 김연배 | 257 | 김영락 | 375 540 | 김영신 | 407 482 |
| 김연봉 | 330 385 | 김영렬 | 62 | 김영암 | 368 |
| 김연석 | 183 | 김영렬 | 118 | 김영애 | 53 88 119 |
| 김연수 | 559 | 김영례 | 352 | | 384 459 660 |
| 김연옥 | 236 316 | 김영록 | 192 | 김영오 | 556 |
| 김연주 | 192 | 김영룡 | 11 34 75 83 325 | 김영옥 | 67 118 169 353 588 |
| 김연천 | 292 | | 498 | 김영용 | 326 |
| 김연흠 | 630 | 김영린 | 192 | 김영우 | 217 |
| 김연희 | 307 557 | 김영림 | 294 346 | 김영욱 | 192 240 |
| 김 연 | 48 | 김영만 | 192 361 403 | 김영운 | 239 |
| 김 영 | 163 221 270 274 | 김영부 | 397 502 | 김영웅 | 120 542 |
| | 640 | 김영미 | 389 | 김영원 | 615 |
| 김영갑 | 281 | 김영민 | 211 332 | 김영월 | 141 |
| 김영경 | 289 | 김영복 | 116 121 192 290 | 김영윤 | 161 |
| 김영근 | 140 | | 334 566 578 591 | 김영은 | 418 |
| 김영관 | 155 159 651 | | 636 645 | 김영의 | 594 |
| 김영광 | 55 92 235 | 김영봉 | 169 | 김영익 | 475 |
| 김영교 | 162 | 김영부 | 45 308 552 | 김영인 | 62 83 206 |
| 김영국 | 333 666 | 김영빈 | 432 | 김영일 | 26 68 111 117 |
| 김영권 | 592 601 | 김영삼 | 444 497 | | 197 234 332 337 |
| 김영균 | 136 205 611 | 김영상 | 34 580 | | 386 522 585 593 |
| 김영근 | 406 407 614 | 김영석 | 328 430 444 | 김영제 | 133 274 520 578 |
| 김영길 | 21 25 35 134 236 | 김영선 | 35 59 192 338 425 | 김영정 | 60 |
| | 241 282 352 394 | 김영집 | 31 273 383 | 김영제 | 239 |
| | 401 464 503 | | 388 627 666 | 김영중 | 97 |
| 김영남 | 10 11 115 119 122 | 김영성 | 248 609 | 김영주 | 10 11 115 |

· 인 명 색 인 ·

| | | | | |
|----------------------|-----|-----------------|-----|-----------------|
| 116 272 441 | 김영환 | 104 124 291 530 | 김요웅 | 116 185 189 192 |
| 김영준 59 63 192 | | 577 | 김용간 | 222 225 |
| 290 319 341 457 | 김영황 | 291 | 김용강 | 78 |
| 김영직 647 | 김영훈 | 346 415 564 | 김용건 | 192 |
| 김영진 60 192 222 224 | 김영홍 | 317 | 김용겸 | 322 |
| 291 303 362 450 616 | 김영희 | 122 134 141 262 | 김용경 | 671 |
| 김영찬 212 328 406 | | 274 303 377 429 | 김용관 | 571 |
| 김영창 301 | | 585 645 | 김용구 | 417 |
| 김영채 11 | 김영희 | 241 389 645 | 김용국 | 315 |
| 김영천 58 | 김오순 | 589 | 김용권 | 192 |
| 김영철 63 111 122 144 | 김옥경 | 131 | 김용규 | 243 |
| 163 180 192 223 | 김옥규 | 119 152 | 김용근 | 662 |
| 229 274 303 331 | 김옥남 | 427 | 김용기 | 208 211 232 |
| 344 389 398 424 | 김옥란 | 158 | 김용길 | 192 |
| 426 446 447 448 | 김옥련 | 117 657 | 김용남 | 130 222 270 282 |
| 515 635 663 673 | 김옥봉 | 187 | | 496 498 512 580 |
| 김영초 235 | 김옥산 | 554 | 김용내 | 633 |
| 김영춘 11 13 17 121 178 | 김옥선 | 47 271 349 571 | 김용덕 | 65 192 229 |
| 180 189 292 349 621 | | 574 594 651 653 | 김용락 | 281 |
| 김영치 664 | 김옥실 | 376 573 | 김용만 | 202 576 |
| 김영태 37 125 192 341 | 김옥심 | 426 | 김용목 | 594 |
| 435 | 김옥중 | 70 | 김용복 | 360 |
| 김영택 91 344 375 407 | 김옥진 | 391 | 김용봉 | 292 400 |
| 김영필 383 496 | 김옥희 | 259 361 | 김용부 | 18 292 300 374 |
| 김영하 576 | 김완선 | 101 | 김용삼 | 56 128 |
| 김영학 58 69 128 | 김완수 | 47 88 290 293 | 김용선 | 335 652 |
| 김영해 344 | | 442 446 | 김용섭 | 46 667 |
| 김영현 639 | 김완순 | 497 | 김용성 | 398 587 |
| 김영호 76 106 192 205 | 김완옥 | 39 | 김용소 | 219 |
| 249 360 374 376 | 김완중 | 285 | 김용수 | 281 391 |
| 378 388 390 392 | 김완집 | 208 | 김용순 | 10 11 14 16 121 |
| 415 456 487 543 616 | 김완철 | 637 | | 373 374 375 380 |
| 김영홍 190 | 김완건 | 628 | | 386 450 475 539 |
| 김영화 76 589 | 김왕섭 | 224 | 김용술 | 76 414 |

· 인 명 색 인 ·

| | | | | |
|-----|-----------------|-----|----------------|---------------------|
| 김용식 | 104 285 | 김우집 | 211 | 551 573 625 627 |
| 김용신 | 95 | 김우철 | 333 | 김원남 496 |
| 김용영 | 514 | 김우현 | 294 | 김원녕 166 639 |
| 김용욱 | 264 338 549 | 김우희 | 160 | 김원택 90 634 656 |
| 김용운 | 385 614 | 김 옥 | 211 262 | 김원도 102 228 250 388 |
| 김용웅 | 110 | 김옥경 | 156 | 김원룡 350 |
| 김용원 | 353 406 467 | 김운경 | 608 | 김원명 192 |
| 김용은 | 317 | 김운규 | 235 | 김원복 121 |
| 김용인 | 70 | 김운기 | 30 119 | 김원복 25 254 616 |
| 김용일 | 121 392 513 | 김운봉 | 28 390 436 | 김원봉 394 602 |
| 김용주 | 308 546 | 김운민 | 61 | 김원삼 224 |
| 김용준 | 367 | 김운석 | 604 | 김원석 274 276 284 301 |
| 김용진 | 356 384 398 | 김운선 | 360 | 341 |
| 김용채 | 170 | 김운섭 | 192 | 김원선 60 |
| 김용철 | 171 498 533 622 | 김운성 | 321 | 김원섭 276 |
| | 649 | 김운식 | 659 | 김원성 597 |
| 김용초 | 190 | 김운전 | 643 | 김원송 514 |
| 김용택 | 621 664 | 김운하 | 69 | 김원수 244 |
| 김용하 | 277 410 | 김운학 | 400 | 김원숙 213 |
| 김용한 | 48 | 김운협 | 101 | 김원순 192 |
| 김용희 | 121 | 김운호 | 627 | 김원식 100 |
| 김용현 | 388 | 김웅복 | 334 | 김원용 192 328 |
| 김용호 | 192 258 | 김웅성 | 262 | 김원은 263 |
| 김용화 | 352 | 김웅학 | 536 | 김원일 236 297 556 |
| 김용환 | 58 149 401 | 김 원 | 389 | 김원집 52 |
| 김용훈 | 317 | 김원갑 | 349 | 김원종 53 |
| 김용허 | 147 | 김원결 | 624 | 김원진 12 87 670 |
| 김우경 | 285 | 김원경 | 540 | 김원철 269 271 535 |
| 김우립 | 671 | 김원국 | 192 274 605 | 김원택 302 464 466 |
| 김우법 | 320 321 | 김원규 | 653 | 김원필 262 |
| 김우선 | 192 | 김원균 | 120 261 | 김원환 455 |
| 김우식 | 48 | 김원근 | 64 | 김원형 274 674 |
| 김우종 | 14 456 | 김원기 | 394 | 김원호 512 538 553 630 |
| 김우진 | 192 298 | 김원길 | 75 192 202 544 | 김원홍 120 |

· 인 명 색 인 ·

| | | | | | |
|-----|-----------------|-----|-----------------|-----|-----------------|
| 김원희 | 599 | 김윤심 | 122 181 189 | 김응규 | 232 |
| 김월섭 | 158 172 | 김윤우 | 12 | 김응남 | 570 |
| 김유덕 | 28 | 김윤재 | 645 | 김응덕 | 598 |
| 김유선 | 17 318 | 김윤찬 | 183 192 315 | 김응도 | 168 192 |
| 김유성 | 365 | 김윤창 | 132 | 김응렬 | 76 201 414 |
| 김유수 | 311 | 김윤철 | 144 212 270 | 김응룡 | 25 |
| 김유순 | 12 443 | 김윤칠 | 18 | 김응륙 | 83 |
| 김유식 | 264 | 김윤필 | 160 | 김응만 | 33 397 |
| 김유신 | 661 | 김윤혁 | 11 113 115 118 | 김응모 | 207 |
| 김유영 | 315 | 김윤호 | 158 467 511 573 | 김응봉 | 670 |
| 김유의 | 459 | | 588 | 김응삼 | 12 126 599 |
| 김유일 | 116 529 | 김윤홍 | 259 | 김응상 | 12 142 219 416 |
| 김유종 | 243 | 김응휘 | 229 | 김응서 | 251 |
| 김유진 | 192 | 김은경 | 235 | 김응석 | 462 |
| 김유철 | 289 293 294 379 | 김은규 | 106 | 김응선 | 187 259 402 612 |
| | 436 513 | 김은숙 | 149 168 655 | 김응세 | 397 |
| 김유혁 | 344 | 김은순 | 570 | 김응수 | 624 |
| 김유홍 | 52 | 김은영 | 88 | 김응연 | 445 |
| 김윤걸 | 94 284 | 김은일 | 391 | 김응원 | 293 |
| 김윤경 | 214 | 김은주 | 166 225 | 김응조 | 18 499 |
| 김윤곤 | 206 237 | 김은철 | 274 276 | 김응주 | 579 |
| 김윤교 | 300 | 김은택 | 294 | 김응찬 | 650 |
| 김윤근 | 155 460 642 | 김은하 | 170 234 | 김응철 | 241 612 |
| 김윤기 | 360 | 김은해 | 303 | 김응태 | 70 |
| 김윤녀 | 586 | 김은희 | 404 583 | 김응필 | 636 |
| 김윤덕 | 192 | 김을룡 | 192 | 김응하 | 265 |
| 김윤룡 | 88 | 김을주 | 580 | 김응학 | 229 528 |
| 김윤모 | 579 | 김을태 | 580 | 김응호 | 415 |
| 김윤미 | 146 | 김을현 | 239 | 김의권 | 54 |
| 김윤배 | 28 | 김읍전 | 645 | 김의남 | 566 |
| 김윤상 | 11 | 김응건 | 596 | 김의룡 | 340 |
| 김윤선 | 157 | 김응걸 | 82 | 김의병 | 573 |
| 김윤수 | 153 | 김응관 | 397 | 김의모 | 116 205 |
| 김윤식 | 130 245 357 | 김응권 | 515 540 | 김의석 | 339 |

· 인 명 색 인 ·

| | | | | | |
|-----|------------------------|-----|-----------------------------------|-----|--------------------------------|
| 김의수 | 562 | 김인국 | 102 216 | 김인혁 | 562 643 |
| 김의순 | 97 | 김인근 | 629 | 김인현 | 25 |
| 김의영 | 192 | 김인기 | 51 257 645 | 김인협 | 150 |
| 김의전 | 52 53 | 김인남 | 116 135 | 김인호 | 223 224 327 376 377 531 642 |
| 김의정 | 19 | 김인도 | 259 | 김인홍 | 361 383 |
| 김의하 | 143 | 김인부 | 270 | 김인화 | 116 600 |
| 김의호 | 331 553 | 김인복 | 656 | 김인환 | 36 373 |
| 김의활 | 354 | 김인범 | 321 | 김 일 | 544 |
| 김이남 | 343 | 김인복 | 88 262 | 김일건 | 355 500 |
| 김이만 | 541 | 김인봉 | 192 | 김일정 | 345 363 |
| 김이선 | 505 | 김인삼 | 18 | 김일광 | 274 |
| 김이순 | 87 447 449 | 김인상 | 68 | 김일국 | 586 |
| 김이영 | 167 | 김인생 | 213 | 김일균 | 666 |
| 김이택 | 216 | 김인서 | 31 | 김일남 | 81 89 110 113 |
| 김이학 | 248 | 김인석 | 47 300 | 김일남 | 328 |
| 김이현 | 371 406 | 김인선 | 274 | 김일룡 | 192 274 299 419 499 561 |
| 김익남 | 316 | 김인섭 | 21 284 | 김일만 | 192 648 |
| 김익문 | 307 | 김인성 | 616 | 김일민 | 337 |
| 김익봉 | 168 | 김인수 | 81 156 208 326 398 637 | 김일범 | 173 |
| 김익삼 | 309 | 김인숙 | 57 118 192 244 404 639 | 김일봉 | 341 521 |
| 김익섭 | 513 522 | 김인순 | 664 | 김일넌 | 551 |
| 김익수 | 205 | 김인술 | 534 | 김일산 | 121 137 |
| 김익제 | 192 | 김인식 | 67 78 154 235 321 537 614 | 김일서 | 190 |
| 김익표 | 558 | 김인제 | 638 | 김일석 | 521 |
| 김익현 | 11 13 14 16 121 189 | 김인중 | 152 475 | 김일섭 | 319 |
| 김익환 | 192 617 | 김인철 | 60 164 192 274 286 320 334 359 | 김일송 | 190 |
| 김인걸 | 17 | 김인관 | 392 | 김일수 | 303 406 |
| 김인경 | 283 639 | 김인관 | 516 | 김일순 | 118 189 189 459 464 |
| 김인곤 | 317 | 김인구 | 375 | 김일영 | 192 |
| 김인관 | 516 | 김인택 | 233 | 김일용 | 49 511 |
| 김인구 | 375 | 김인팔 | 541 | 김일우 | 469 |
| 김인국 | 413 432 | 김인해 | 591 | | |
| 김인권 | 465 | | | | |

· 인 명 색 인 ·

| | | | | | |
|-----|------------------|-----|-------------------|-----|-----------------|
| 김일웅 | 172 | 김재봉 | 12 150 513 | 김정강 | 375 |
| 김일걸 | 192 | 김재서 | 288 292 293 | 김정건 | 320 |
| 김일진 | 263 | 김재석 | 293 294 531 | 김정곤 | 620 |
| 김일찬 | 119 | 김재선 | 18 192 265 405 | 김정규 | 32 412 |
| 김일철 | 11 13 44 119 178 | | 454 | 김정국 | 64 397 632 668 |
| | 189 294 | 김재섭 | 192 | 김정규 | 310 |
| 김일현 | 230 366 | 김재성 | 329 | 김정근 | 47 |
| 김일호 | 650 | 김재수 | 35 543 | 김정기 | 224 241 244 413 |
| 김일희 | 363 | 김재순 | 58 610 | | 450 503 |
| 김일훈 | 314 | 김재연 | 47 190 371 533 | 김정길 | 117 229 274 311 |
| 김 입 | 273 | 김재욱 | 27 104 | | 323 354 |
| 김입옥 | 348 | 김재우 | 339 | 김정남 | 20 122 183 190 |
| 김자룡 | 495 | 김재운 | 192 | | 192 335 498 513 |
| 김자홍 | 68 | 김재원 | 144 293 432 497 | | 514 628 |
| 김장덕 | 48 511 | | 501 | 김정능 | 251 |
| 김장봉 | 210 | 김재윤 | 65 184 192 | 김정대 | 305 |
| 김장섭 | 192 648 | 김재은 | 291 293 | 김정덕 | 26 159 276 |
| 김장수 | 38 413 | 김재일 | 101 | 김정도 | 528 |
| 김장일 | 399 | 김재중 | 230 | 김정두 | 585 |
| 김장재 | 647 | 김재진 | 614 | 김정락 | 99 204 |
| 김장철 | 514 | 김재창 | 350 | 김정방 | 69 |
| 김장하 | 92 | 김재천 | 408 | 김정렬 | 197 274 414 621 |
| 김장훈 | 69 607 | 김재춘 | 563 634 | 김정립 | 658 |
| 김장휘 | 580 | 김재풍 | 192 | 김정록 | 119 |
| 김장홍 | 541 | 김재하 | 240 | 김정룡 | 70 |
| 김재경 | 106 | 김재홍 | 205 333 590 | 김정린 | 295 |
| 김재구 | 339 | 김재화 | 117 143 280 | 김정림 | 313 342 |
| 김재국 | 192 435 | 김재환 | 121 312 559 | 김정만 | 50 180 |
| 김재근 | 192 264 | 김재훈 | 277 | 김정병 | 457 |
| 김재남 | 283 | 김재홍 | 205 254 | 김정분 | 414 |
| 김재렬 | 612 | 김재희 | 358 | 김정민 | 350 |
| 김재명 | 150 356 | 김전수 | 21 | 김정본 | 292 293 |
| 김재문 | 192 424 | 김 정 | 116 | 김정봉 | 353 |
| 김재복 | 253 335 | 김정각 | 11 44 122 178 189 | 김정부 | 415 611 |

· 인 명 색 인 ·

| | | | | | |
|-----|-----------------|-----|-----------------|-----|-----------------|
| 김정삼 | 26 38 129 286 | | 407 496 529 644 | | 365 592 |
| 김정선 | 38 192 208 664 | 김정태 | 597 | 김종국 | 73 |
| 김정섭 | 32 | 김정택 | 329 354 536 | 김종규 | 350 |
| 김정성 | 45 | 김정학 | 127 243 | 김종근 | 212 |
| 김정수 | 292 333 348 461 | 김정환 | 649 | 김종기 | 318 409 413 |
| | 521 | 김정해 | 649 | 김종남 | 654 |
| 김정숙 | 12 116 487 605 | 김정혁 | 104 | 김종덕 | 328 |
| 김정순 | 81 132 308 405 | 김정현 | 192 304 | 김종두 | 124 411 |
| | 427 579 | 김정형 | 338 | 김종래 | 298 |
| 김정식 | 68 95 190 280 | 김정호 | 261 265 341 342 | 김종린 | 644 |
| | 430 444 | | 372 380 395 396 | 김종명 | 545 |
| 김정실 | 117 129 132 323 | | 594 663 | 김종비 | 192 |
| | 594 644 | 김정홍 | 364 | 김종봉 | 56 |
| 김정심 | 242 365 405 | 김정화 | 148 226 259 459 | 김종부 | 168 |
| 김정애 | 131 | | 460 | 김종석 | 59 61 91 545 |
| 김정익 | 536 | 김정환 | 70 207 229 258 | 김종선 | 142 192 216 650 |
| 김정연 | 121 578 | | 490 | 김종섭 | 120 252 |
| 김정연 | 166 | 김정희 | 376 | 김종성 | 274 413 450 590 |
| 김정영 | 54 338 | 김정효 | 240 | | 606 |
| 김정옥 | 119 274 362 405 | 김정후 | 242 | 김종순 | 274 |
| 김정우 | 235 446 447 448 | 김정훈 | 20 117 192 | 김종수 | 36 383 430 |
| | 619 | 김정희 | 156 234 324 405 | 김종순 | 598 601 |
| 김정옥 | 251 395 | 김정희 | 585 | 김종술 | 35 |
| 김정운 | 97 149 | 김제국 | 584 | 김종식 | 192 221 326 600 |
| 김정웅 | 68 90 224 274 | 김제봉 | 106 120 | 김종옥 | 189 |
| | 498 627 | 김제룡 | 140 | 김종우 | 590 608 |
| 김정원 | 553 | 김제복 | 62 | 김종욱 | 234 |
| 김정일 | 10 11 13 44 122 | 김제윤 | 77 | 김종운 | 62 76 117 143 |
| | 178 189 | 김제진 | 368 | 김종원 | 383 |
| 김정임 | 16 188 | 김제하 | 192 | 김종은 | 170 |
| 김정종 | 612 | 김조길 | 168 | 김종을 | 205 |
| 김정진 | 203 | 김종근 | 379 | 김종재 | 522 |
| 김정찬 | 192 | 김종교 | 154 | 김종주 | 586 |
| 김정철 | 144 156 232 380 | 김종구 | 20 73 164 168 | 김종준 | 619 |

· 인 명 색 인 ·

| | | | | | |
|-----|-----------------|-----|-------------|-----|-----------------|
| 김종직 | 47 | 김준걸 | 615 | 김중길 | 106 |
| 김종진 | 657 | 김준경 | 358 | 김중화 | 366 |
| 김종집 | 625 | 김준국 | 192 | 김지런 | 173 |
| 김종철 | 215 223 250 586 | 김준기 | 192 264 | 김지민 | 214 |
| 김종태 | 137 | 김준길 | 29 | 김지봉 | 60 |
| 김종택 | 348 | 김준민 | 276 | 김지선 | 427 |
| 김종하 | 145 | 김준범 | 274 555 | 김지섭 | 216 |
| 김종학 | 351 | 김준석 | 528 | 김지송 | 511 |
| 김종해 | 192 | 김준수 | 32 373 | 김지승 | 579 |
| 김종혁 | 222 224 394 578 | 김준순 | 532 | 김지영 | 105 |
| 김종현 | 413 418 423 | 김준식 | 186 496 635 | 김지용 | 266 |
| 김종형 | 379 | 김준억 | 535 | 김지일 | 91 |
| 김종호 | 53 111 118 145 | 김준영 | 106 | 김지현 | 18 |
| | 148 258 333 349 | 김준용 | 294 299 | 김지현 | 574 |
| | 360 596 667 | 김준조 | 589 | 김지호 | 19 197 |
| 김종홍 | 437 | 김준철 | 157 245 | 김지환 | 212 |
| 김중훈 | 78 192 276 422 | 김준하 | 85 | 김지훈 | 606 |
| | 669 | 김준혁 | 274 | 김진 | 240 |
| 김중희 | 99 | 김준호 | 349 | 김진갑 | 192 |
| 김주경 | 311 | 김준홍 | 54 | 김진관 | 458 |
| 김주교 | 532 | 김준홍 | 208 | 김진국 | 169 611 |
| 김주년 | 466 | 김중곤 | 639 | 김진권 | 408 |
| 김주돈 | 168 | 김중길 | 154 | 김진규 | 119 |
| 김주룡 | 24 | 김중린 | 10 11 117 | 김진환 | 344 |
| 김주립 | 269 | 김중모 | 169 | 김진근 | 149 |
| 김주명 | 285 | 김중배 | 71 219 | 김진기 | 394 |
| 김주복 | 281 | 김중범 | 361 | 김진득 | 457 |
| 김주섭 | 458 | 김중보 | 498 | 김진택 | 634 |
| 김주진 | 354 | 김중빈 | 71 | 김진만 | 400 |
| 김주창 | 211 | 김중옥 | 367 | 김진명 | 192 227 |
| 김주택 | 645 | 김중익 | 287 | 김진범 | 379 381 478 489 |
| 김주현 | 332 | 김중일 | 192 | | 490 491 |
| 김주호 | 12 210 310 589 | 김중협 | 12 | 김진복 | 595 |
| 김주화 | 276 | 김중희 | 83 84 | 김진상 | 318 375 |

· 인 명 색 인 ·

| | | | | | |
|-----|-----------------|-----|-----------------|-----|------------------|
| 김진석 | 379 659 | 김찬석 | 99 244 | 김창상 | 35 |
| 김진선 | 192 276 616 | 김찬옥 | 316 | 김창서 | 13 73 101 289 |
| 김진섭 | 204 | 김찬일 | 211 | | 376 |
| 김진성 | 282 | 김찬호 | 274 595 | 김창선 | 13 19 31 162 260 |
| 김진수 | 21 190 216 274 | 김찬후 | 557 | | 283 312 368 385 |
| | 303 320 365 612 | 김창가 | 591 | | 434 443 638 648 |
| | 628 | 김창갑 | 616 | 김창섭 | 318 527 585 674 |
| 김진숙 | 213 595 646 655 | 김창곤 | 165 | 김창성 | 122 330 531 643 |
| 김진식 | 421 465 551 | 김창관 | 242 | 김창세 | 433 497 |
| 김진업 | 279 | 김창구 | 672 | 김창수 | 69 100 118 190 |
| 김진오 | 274 334 | 김창국 | 86 106 185 481 | | 225 229 261 358 |
| 김진옥 | 17 421 | | 483 490 521 590 | | 373 391 400 412 |
| 김진용 | 218 | 김창규 | 112 121 325 602 | | 572 662 |
| 김진의 | 192 | 김창균 | 657 | 김창숙 | 650 |
| 김진연 | 211 | 김창근 | 21 61 197 421 | 김창순 | 542 |
| 김진준 | 143 | 김창기 | 425 | 김창식 | 116 192 267 271 |
| 김진천 | 61 | 김창길 | 274 | | 273 457 |
| 김진철 | 19 | 김창남 | 19 208 210 | 김창오 | 57 629 |
| 김진평 | 343 | 김창덕 | 634 | 김창옥 | 18 329 |
| 김진혁 | 132 192 | 김창도 | 204 | 김창욱 | 124 309 365 618 |
| 김진혁 | 192 | 김창라 | 310 | 김창운 | 274 345 580 |
| 김진호 | 311 | 김창렬 | 190 192 659 | 김창원 | 18 204 223 291 |
| 김진화 | 119 | 김창복 | 553 | | 298 551 |
| 김진환 | 75 158 212 310 | 김창룡 | 22 36 182 192 | 김창윤 | 298 |
| | 555 | | 374 375 442 475 | 김창익 | 107 295 |
| 김차웅 | 373 | | 482 522 610 616 | 김창인 | 50 116 |
| 김 찬 | 277 | 김창률 | 192 | 김창일 | 48 214 350 502 |
| 김찬경 | 437 | 김창림 | 281 | | 515 629 |
| 김찬국 | 528 | 김창만 | 323 673 | 김창조 | 36 334 |
| 김찬근 | 192 | 김창모 | 570 | 김창주 | 11 117 |
| 김찬길 | 271 | 김창민 | 364 390 505 593 | 김창진 | 64 |
| 김찬복 | 190 457 | 김창범 | 145 309 | 김창하 | 110 412 413 419 |
| 김찬성 | 17 | 김창복 | 149 257 553 662 | | 655 |
| 김찬속 | 245 | 김창빈 | 235 | 김창학 | 216 230 259 364 |

· 인 명 색 인 ·

| | | | | | |
|-----|-----------------|-----|-----------------|-----|-------------|
| | 642 | 김철규 | 192 222 | 김철희 | 213 222 225 |
| 김창해 | 274 294 | 김철남 | 48 | 김청구 | 116 585 |
| 김창헌 | 18 22 166 | 김철동 | 670 | 김청국 | 276 |
| 김창혁 | 162 163 | 김철룡 | 303 | 김청도 | 327 |
| 김창현 | 30 222 228 243 | 김철만 | 10 11 44 53 118 | 김청동 | 220 |
| | 276 312 354 409 | | 178 400 | 김청룡 | 241 325 |
| | 442 465 514 | 김철명 | 12 632 | 김청송 | 400 672 |
| 김창호 | 11 34 64 71 192 | 김철민 | 30 150 192 372 | 김청수 | 497 |
| | 224 269 358 415 | | 401 421 437 | 김청숙 | 156 |
| 김창화 | 166 | 김철복 | 147 149 192 | 김청운 | 192 |
| 김창환 | 10 121 165 192 | 김철봉 | 159 | 김청일 | 466 |
| 김창활 | 98 226 | 김철상 | 663 | 김청호 | 530 |
| 김창훈 | 561 | 김철석 | 48 | 김청희 | 267 |
| 김채관 | 251 | 김철성 | 333 | 김초연 | 31 |
| 김채기 | 102 | 김철수 | 110 184 192 341 | 김희전 | 206 |
| 김채두 | 563 | | 397 415 565 | 김추옥 | 110 |
| 김채란 | 118 | 김철순 | 252 | 김추일 | 464 |
| 김채성 | 101 117 118 | 김철순 | 276 | 김춘경 | 589 |
| 김채승 | 579 | 김철식 | 221 375 380 412 | 김춘국 | 45 670 |
| 김 천 | 220 | | 448 485 | 김춘근 | 321 392 483 |
| 김천국 | 528 569 | 김철우 | 375 | 김춘금 | 121 552 |
| 김천규 | 672 | 김철운 | 495 | 김춘기 | 19 |
| 김천길 | 207 225 | 김철웅 | 304 320 | 김춘길 | 25 192 596 |
| 김천녀 | 587 | 김철원 | 117 162 | 김춘남 | 264 313 |
| 김천수 | 97 | 김철인 | 153 170 | 김춘녀 | 118 170 |
| 김천식 | 290 293 | 김철계 | 224 | 김춘단 | 422 448 |
| 김천영 | 241 | 김철중 | 647 | 김춘덕 | 498 |
| 김천일 | 273 562 668 | 김철주 | 276 | 김춘동 | 190 |
| 김천필 | 13 543 | 김철준 | 147 274 412 | 김춘봉 | 131 |
| 김 철 | 51 65 162 192 | 김철진 | 274 463 556 | 김춘삼 | 192 303 498 |
| | 274 285 323 345 | 김철현 | 641 | 김춘석 | 611 |
| | 380 407 498 578 | 김철호 | 283 310 413 417 | 김춘섭 | 396 667 |
| | | | 500 675 | 김춘성 | 294 |
| 김철강 | 333 | 김철훈 | 284 436 | 김춘소 | 596 |

· 인 명 색 인 ·

| | | | | | |
|-----|-----------------|-----|-----------------|-----|-----------------|
| 김춘송 | 258 | 김치덕 | 49 122 189 | 김태수 | 515 |
| 김춘순 | 462 641 | 김치룡 | 220 | 김태숙 | 367 428 |
| 김춘식 | 187 192 291 644 | 김치률 | 29 | 김태순 | 634 |
| 김춘실 | 405 571 | 김치명 | 528 | 김태식 | 190 352 |
| 김춘심 | 349 | 김치봉 | 422 | 김태열 | 158 663 |
| 김춘언 | 228 | 김치섭 | 36 44 | 김태영 | 597 |
| 김춘영 | 238 | 김치세 | 673 | 김태옥 | 120 650 |
| 김춘옥 | 91 132 136 359 | 김치송 | 296 298 | 김태용 | 422 |
| | 364 577 590 | 김치영 | 227 230 235 | 김태운 | 288 |
| 김춘용 | 433 | 김치운 | 527 | 김태윤 | 32 433 |
| 김춘욱 | 146 | 김치중 | 231 | 김태일 | 512 588 |
| 김춘웅 | 96 | 김치현 | 623 | 김태진 | 555 |
| 김춘월 | 599 | 김치호 | 364 479 480 | 김태정 | 21 |
| 김춘인 | 347 | 김철룡 | 588 | 김태종 | 14 34 495 |
| 김춘태 | 571 | 김철성 | 219 326 375 | 김태준 | 105 142 158 321 |
| 김춘택 | 674 | 김철형 | 192 | | 387 |
| 김춘호 | 134 146 | 김탄호 | 675 | 김태현 | 319 432 514 645 |
| 김춘희 | 279 324 | 김태경 | 192 317 | 김태형 | 192 |
| 김춘히 | 192 | 김태규 | 192 232 458 545 | 김태호 | 16 19 190 649 |
| 김충걸 | 563 | 김태덕 | 19 | 김태홍 | 119 |
| 김충근 | 292 321 | 김태득 | 632 | 김태화 | 192 |
| 김충길 | 88 241 | 김태룡 | 190 638 | 김태환 | 71 145 327 399 |
| 김충렬 | 395 | 김태륜 | 603 | 김태후 | 546 |
| 김충만 | 434 | 김태림 | 577 | 김태훈 | 206 |
| 김충범 | 563 | 김태만 | 510 | 김태희 | 373 375 379 409 |
| 김충성 | 276 | 김태민 | 221 | | 441 |
| 김충일 | 11 32 351 | 김태복 | 37 51 | 김태허 | 331 |
| 김충진 | 391 | 김태봉 | 25 121 659 | 김택구 | 192 635 |
| 김충희 | 373 | 김태삼 | 376 516 517 | 김택길 | 77 |
| 김충화 | 279 | 김태석 | 379 541 663 | 김택룡 | 375 382 |
| 김충환 | 38 | 김태선 | 286 | 김택봉 | 375 |
| 김치경 | 81 | 김태섭 | 371 567 | 김택성 | 13 17 55 |
| 김치곤 | 276 347 | 김태성 | 386 628 | 김택송 | 658 |
| 김치국 | 22 332 | 김태세 | 576 | 김택수 | 164 173 217 421 |

· 인 명 색 인 ·

| | | | | | |
|-----|----------------|-----|-------------|-----|-------------|
| 김택연 | 164 331 | 김학률 | 306 468 610 | 김한중 | 303 |
| 김택용 | 113 374 | 김학림 | 266 | 김한주 | 190 217 |
| 김택일 | 250 | 김학만 | 192 | 김한친 | 627 |
| 김택정 | 299 | 김학무 | 388 | 김한표 | 291 560 |
| 김택재 | 296 | 김학범 | 393 | 김한표 | 560 |
| 김택진 | 565 | 김학봉 | 11 | 김향걸 | 192 |
| 김택훈 | 268 273 274 | 김학산 | 192 293 | 김향범 | 139 |
| 김통해 | 668 | 김학선 | 174 | 김해룡 | 211 420 445 |
| 김특실 | 428 | 김학섭 | 12 486 | 김해순 | 303 |
| 김팽용 | 375 | 김학세 | 544 | 김해식 | 165 |
| 김평일 | 513 | 김학수 | 539 | 김해춘 | 265 |
| 김평한 | 243 | 김학순 | 537 | 김해협 | 358 |
| 김평해 | 25 118 | 김학식 | 162 | 김행길 | 567 |
| 김평환 | 644 | 김학실 | 253 | 김행남 | 96 627 |
| 김 풍 | 136 | 김학연 | 284 | 김행련 | 190 |
| 김풍기 | 120 154 | 김학우 | 52 | 김행선 | 296 |
| 김풍진 | 1101 | 김학인 | 384 | 김향관 | 135 |
| 김필재 | 276 | 김학전 | 335 | 김향박 | 71 |
| 김하경 | 248 | 김학준 | 407 | 김향산 | 412 |
| 김하광 | 224 | 김학진 | 211 | 김향진 | 521 |
| 김하규 | 122 | 김학찬 | 173 | 김향천 | 351 |
| 김하규 | 11 181 189 654 | 김학천 | 218 | 김허식 | 541 598 |
| 김하상 | 137 | 김학철 | 192 519 665 | 김현기 | 591 |
| 김하석 | 255 | 김한규 | 258 | 김 혁 | 55 395 |
| 김하수 | 359 667 | 김한균 | 592 | 김혁관 | 349 |
| 김하영 | 449 | 김한기 | 207 | 김혁순 | 531 |
| 김하원 | 522 | 김한복 | 500 | 김혁진 | 205 |
| 김하일 | 668 | 김한석 | 274 | 김혁철 | 372 409 515 |
| 김하중 | 416 | 김한수 | 340 463 | 김 현 | 274 |
| 김 학 | 545 | 김한숙 | 350 | 김 현 | 80 |
| 김학관 | 605 | 김한순 | 576 | 김현관 | 274 |
| 김학권 | 80 | 김한식 | 192 | 김현국 | 30 |
| 김학근 | 461 | 김한옥 | 155 | 김현기 | 219 |
| 김학량 | 592 | 김한윤 | 521 | 김현목 | 568 |

· 인 명 색 인 ·

| | | | | | |
|-----|-------------|-----|-----------------|-----|-------------|
| 김현보 | 536 | 김형룡 | 122 180 190 | 김혜영 | 318 |
| 김현상 | 141 | 김형률 | 38 | 김혜정 | 325 |
| 김현세 | 303 | 김형무 | 56 | 김 호 | 206 314 315 |
| 김현소 | 99 | 김형묵 | 12 546 | 김호걸 | 239 291 |
| 김현수 | 104 | 김형배 | 26 289 | 김호경 | 226 |
| 김현숙 | 93 333 346 | 김형보 | 305 | 김호근 | 616 |
| 김현순 | 153 | 김형삼 | 160 | 김호남 | 53 |
| 김현식 | 192 | 김형상 | 569 | 김호룡 | 161 |
| 김현실 | 207 | 김형섭 | 39 179 192 | 김호범 | 27 |
| 김현오 | 356 | 김형수 | 288 | 김호삼 | 270 |
| 김현옥 | 134 | 김형순 | 147 523 635 | 김호상 | 101 |
| 김현완 | 192 | 김형식 | 674 | 김호순 | 192 |
| 김현우 | 208 | 김형오 | 192 | 김호식 | 33 |
| 김현인 | 240 507 | 김형우 | 14 17 170 380 | 김호인 | 102 |
| 김현정 | 361 | | 381 | 김호재 | 116 |
| 김현종 | 84 | 김형욱 | 136 | 김호진 | 237 458 |
| 김현주 | 37 569 | 김형원 | 192 | 김호철 | 38 |
| 김현준 | 192 | 김형을 | 173 | 김호칠 | 29 |
| 김현진 | 498 | 김형인 | 76 290 384 390 | 김호혁 | 274 |
| 김현철 | 143 360 | 김형재 | 155 535 | 김호현 | 97 |
| 김현주 | 536 | 김형주 | 520 557 618 | 김홍건 | 338 670 |
| 김현철 | 220 | 김형준 | 77 673 | 김홍권 | 161 |
| 김현필 | 53 | 김형진 | 267 429 443 444 | 김홍근 | 273 |
| 김 형 | 304 | 김형찬 | 121 | 김홍기 | 257 274 297 |
| 김형경 | 341 | 김형천 | 224 | 김홍련 | 589 |
| 김형관 | 641 | 김형철 | 96 112 163 293 | 김홍렬 | 192 |
| 김형국 | 192 514 550 | 김형태 | 172 | 김홍록 | 240 |
| 김형규 | 329 | 김형해 | 530 | 김홍룡 | 274 |
| 김형균 | 273 274 | 김혜경 | 256 272 299 | 김홍범 | 513 522 |
| 김형길 | 218 241 648 | 김혜련 | 133 | 김홍선 | 566 |
| 김형남 | 219 | 김혜룡 | 560 | 김홍섭 | 159 |
| 김형도 | 345 | 김혜성 | 274 | 김홍수 | 120 173 |
| 김형렬 | 529 | 김혜숙 | 133 351 368 574 | 김홍순 | 359 621 |
| 김형립 | 26 | 김혜순 | 294 | 김홍식 | 310 |

· 인 명 색 인 ·

| | | | | | |
|-----|-----------------|-----|---------|-----|-----------------|
| 김홍영 | 566 | 김후열 | 580 | 김희선 | 118 |
| 김홍원 | 18 376 601 | 김후진 | 75 | 김희성 | 58 335 666 |
| 김홍의 | 145 | 김 훈 | 459 | 김희순 | 501 |
| 김홍일 | 279 | 김훈기 | 276 | 김희송 | 28 |
| 김홍정 | 329 | 김휘규 | 163 | 김희수 | 382 386 433 463 |
| 김홍제 | 216 | 김휘길 | 615 | 김희숙 | 269 |
| 김홍주 | 38 | 김휘남 | 552 | 김희순 | 274 |
| 김홍준 | 540 541 | 김휘영 | 407 | 김희연 | 192 |
| 김홍진 | 208 | 김휘조 | 407 | 김희영 | 117 274 461 |
| 김홍철 | 320 469 666 671 | 김홍걸 | 520 | 김희옥 | 111 |
| 김홍택 | 62 | 김홍구 | 625 | 김희운 | 237 |
| 김홍팔 | 610 | 김홍국 | 421 | 김희준 | 93 |
| 김화복 | 272 | 김홍규 | 228 584 | 김희중 | 18 |
| 김화석 | 125 | 김홍기 | 240 | 김희진 | 256 430 444 |
| 김화송 | 616 | 김홍렬 | 60 | 김희천 | 78 |
| 김화숙 | 116 162 165 | 김홍륙 | 351 | 김희철 | 359 |
| 김화순 | 256 598 | 김홍림 | 510 512 | 김희택 | 18 |
| 김화영 | 347 | 김홍림 | 523 | 김희홍 | 231 |
| 김화옥 | 351 593 | 김홍배 | 212 | 김현옥 | 583 |
| 김화월 | 120 | 김홍선 | 653 | 김희관 | 189 |
| 김화종 | 221 | 김홍섭 | 310 | 김희구 | 201 |
| 김화효 | 460 | 김홍준 | 182 192 | 김희국 | 145 230 670 |
| 김화흡 | 321 | 김홍진 | 409 | 김희범 | 627 |
| 김 환 | 11 | 김희경 | 317 348 | 김희석 | 146 |
| 김환탁 | 128 | 김희관 | 73 | 김희섭 | 630 |
| 김희일 | 11 | 김희광 | 653 | 김희수 | 221 |
| 김희관 | 121 299 | 김희길 | 133 | 김희운 | 192 |
| 김효동 | 146 | 김희득 | 417 420 | 김희울 | 603 |
| 김효순 | 655 | 김희렬 | 66 | 김희주 | 144 |
| 김효식 | 366 503 | 김희문 | 102 208 | | |
| 김효영 | 253 | 김희백 | 197 520 | | |
| 김효운 | 310 | 김희범 | 242 | | |
| 김효준 | 595 | 김희봉 | 267 | 나용순 | 253 |
| 김후손 | 227 | 김희삼 | 117 | 남강우 | 236 |

· 인 명 색 인 ·

| | | | | | |
|-----|----------------|-----|---------|------|---------|
| 남강천 | 563 | 남영걸 | 192 | 남춘민 | 62 |
| 남경숙 | 324 | 남영두 | 84 | 남춘식 | 612 |
| 남경자 | 460 | 남영숙 | 352 | 남태식 | 192 |
| 남경화 | 220 | 남영식 | 288 | 남학수 | 38 |
| 남경희 | 258 | 남영옥 | 340 | 남해금 | 85 |
| 남국영 | 515 | 남영일 | 300 | 남행남 | 35 |
| 남궁갑 | 329 | 남영진 | 311 | 남호웅 | 97 |
| 남규봉 | 611 | 남옥란 | 590 | 남호황 | 462 |
| 남극수 | 192 | 남용선 | 625 | 남홍우 | 208 |
| 남기훈 | 30 | 남용활 | 667 | 남홍우 | 206 |
| 남길동 | 161 | 남우병 | 192 | 남희준 | 121 |
| 남대현 | 285 376 | 남원식 | 339 340 | 남희준 | 568 |
| 남택희 | 661 | 남윤대 | 151 | 노경철 | 499 |
| 남룡남 | 276 | 남인백 | 126 | 노신영 | 148 |
| 남룡택 | 139 | 남일룡 | 289 | 노세도 | 126 |
| 남명우 | 241 | 남일석 | 237 | 노제학 | 34 |
| 남문현 | 593 | 남일영 | 394 | 노제현 | 496 500 |
| 남병권 | 576 | 남일용 | 294 | 노정남 | 337 |
| 남봉주 | 460 | 남일우 | 419 | 노정순 | 223 |
| 남상금 | 658 | 남재환 | 17 | 노태종 | 400 |
| 남상락 | 11 119 181 189 | 남정명 | 583 | | |
| 남상률 | 159 | 남정수 | 107 221 | | |
| 남상만 | 89 382 | 남정숙 | 163 | | |
| 남상모 | 357 | 남정필 | 530 | 당신제 | 564 |
| 남상운 | 313 | 남정학 | 400 | 당현구 | 566 |
| 남송록 | 121 | 남정희 | 666 | 도계성 | 192 |
| 남송록 | 172 | 남종택 | 192 | 도상국 | 618 |
| 남수봉 | 192 | 남중한 | 103 | 도영섭 | 187 |
| 남순홍 | 292 | 남진우 | 237 | 도영숙 | 388 |
| 남순희 | 71 331 385 | 남창준 | 192 | 도용호 | 188 |
| 남승우 | 454 | 남창호 | 243 | 도정운 | 92 |
| 남승호 | 379 | 남철순 | 87 | 도한철 | 164 |
| 남시우 | 118 467 | 남철웅 | 374 | 도호명 | 124 |
| 남인길 | 236 | 남철환 | 288 | 독고권식 | 32 |



· 인 명 색 인 ·

| | | | | | |
|------|---------|-----|------------|-----|-----------------|
| 독고능인 | 104 | 라명남 | 539 | 라형균 | 232 |
| 독고명철 | 192 396 | 라범수 | 561 | 라형원 | 346 |
| 독고문선 | 27 | 라병관 | 594 | 량 건 | 211 |
| 독고정원 | 192 | 라병욱 | 582 | 량건일 | 232 |
| 돈혜순 | 84 | 라복만 | 432 | 량경덕 | 236 |
| 동길준 | 163 | 라봉만 | 95 430 449 | 량경복 | 119 280 |
| 동명선 | 74 | 라상전 | 63 | 량경애 | 315 |
| 동명수 | 596 | 라성준 | 399 | 량경철 | 240 |
| 동명일 | 274 | 라성철 | 225 | 량광석 | 568 |
| 동명칠 | 604 | 라순채 | 562 | 량규성 | 591 |
| 동문태 | 101 | 라승국 | 622 | 량기돈 | 347 |
| 동성일 | 139 | 라영란 | 117 | 량기탁 | 17 22 |
| 동성종 | 274 | 라영수 | 96 | 량기모 | 104 |
| 동세웅 | 276 | 라영식 | 68 | 량기석 | 73 |
| 동영남 | 193 | 라영욱 | 589 | 량기숙 | 404 |
| 동영수 | 548 | 라웅숙 | 193 | 량남익 | 284 |
| 동원철 | 315 | 라원일 | 168 | 량달주 | 379 474 484 485 |
| 동인걸 | 322 | 라윤구 | 193 | | 487 488 489 490 |
| 동철남 | 674 | 라윤복 | 520 | 량대균 | 38 |
| 동청웅 | 296 | 라윤식 | 528 | 량대근 | 640 |
| 동태관 | 274 | 라윤의 | 262 | 량덕규 | 137 |
| 동하길 | 384 | 라의봉 | 190 | 량덕기 | 126 |
| 동 훈 | 121 | 라이남 | 95 | 량덕원 | 675 |
| 두중기 | 221 | 라일남 | 254 | 량동민 | 378 |
| | | 라정길 | 329 | 량두범 | 540 |
| | | 라정화 | 165 | 량두찬 | 344 |
| | | 라진초 | 564 | 량령호 | 226 |
| | | 라창문 | 402 | 량룡복 | 193 |
| 라경무 | 541 | 라청송 | 36 | 량만길 | 116 125 |
| 라근원 | 193 | 라청일 | 190 | 량명숙 | 573 |
| 라근환 | 59 | 라춘성 | 666 | 량명원 | 464 |
| 라길순 | 67 | 라춘애 | 500 | 량명철 | 646 |
| 라동준 | 334 642 | 라필주 | 585 | 량목희 | 106 |
| 라동희 | 68 | 라해송 | 208 | 량 문 | 51 |
| 라룡남 | 51 | | | | |



· 인 명 색 인 ·

| | | | | | |
|-----|---------|-----|---------|-----|-------------------|
| 량봉학 | 27 | 량정복 | 664 | 려성철 | 418 |
| 량상호 | 354 | 량정선 | 367 | 려순구 | 75 |
| 량서연 | 294 | 량정수 | 207 | 려순희 | 355 |
| 량석규 | 229 | 량정용 | 359 615 | 려연구 | 12 |
| 량성국 | 193 | 량정태 | 412 | 려영백 | 417 |
| 량성근 | 25 | 량종운 | 127 | 려영상 | 457 |
| 량성택 | 338 | 량주룡 | 274 | 려운각 | 469 |
| 량세운 | 18 | 량창구 | 591 | 려운석 | 18 |
| 량세춘 | 74 | 량창국 | 210 244 | 려원구 | 115 120 374 376 |
| 량세화 | 206 | 량창일 | 293 376 | | 474 |
| 량수남 | 193 457 | 량철혁 | 340 | 려인회 | 216 |
| 량수만 | 162 | 량철호 | 150 | 려정철 | 672 |
| 량수정 | 119 462 | 량춘재 | 74 | 려창동 | 262 |
| 량 순 | 274 | 량춘재 | 570 | 려창조 | 202 |
| 량승용 | 629 | 량태훈 | 516 | 려철기 | 208 |
| 량영만 | 268 | 량학송 | 599 | 려춘명 | 321 |
| 량영민 | 597 | 량해성 | 413 | 려춘석 | 12 44 122 178 189 |
| 량영수 | 635 | 량형식 | 137 | 려택룡 | 169 |
| 량영옥 | 84 | 량홍건 | 213 | 려항만 | 222 |
| 량영철 | 240 418 | 량화원 | 48 | 려홍준 | 193 |
| 량영철 | 597 | 량홍모 | 293 | 럼경정 | 383 |
| 량용건 | 614 | 량홍주 | 424 | 럼국렬 | 371 435 445 |
| 량용삼 | 366 | 량희성 | 33 | 럼권삼 | 301 |
| 량원영 | 297 | 량희윤 | 229 | 럼금선 | 429 |
| 량응빈 | 389 | 려건요 | 121 | 럼기섭 | 173 |
| 량응서 | 304 | 려관선 | 149 | 럼덕수 | 226 227 |
| 량인석 | 136 | 려광섭 | 463 | 럼동우 | 137 |
| 량인석 | 350 | 려광철 | 392 | 럼명희 | 428 |
| 량재권 | 306 | 려문남 | 653 | 럼병남 | 193 |
| 량재덕 | 291 | 려병남 | 12 189 | 럼병옥 | 332 |
| 량재성 | 389 | 려병운 | 220 | 럼봉인 | 301 |
| 량재열 | 101 | 려상헌 | 358 | 럼석길 | 515 |
| 량절숙 | 604 | 려성균 | 112 | 럼석범 | 77 |
| 량정관 | 71 | 려성근 | 417 462 | 럼석진 | 314 |

· 인 명 색 인 ·

| | | | | | |
|-----|--------------------------------|-----|-----------------|------|-----------------|
| 림성극 | 258 | 로기선 | 30 | 로사범 | 274 |
| 림성학 | 654 | 로기태 | 312 | 로상렬 | 546 |
| 림순길 | 115 121 382 474 477 478 547 | 로길중 | 162 | 로상준 | 48 |
| 림순표 | 56 | 로길중 | 162 | 로상학 | 149 |
| 림승달 | 347 | 로남국 | 279 | 로상희 | 501 |
| 림승인 | 302 | 로남국 | 376 | 로석규 | 269 |
| 림양필 | 260 | 로덕용 | 242 | 로석물 | 396 |
| 림용삼 | 399 | 로덕희 | 657 | 로선일 | 197 351 |
| 림운학 | 248 | 로동식 | 396 | 로선호 | 208 |
| 림운희 | 430 432 | 로동일 | 58 541 | 로성언 | 193 |
| 림승렬 | 232 | 로동호 | 515 | 로성익 | 229 |
| 림인윤 | 552 | 로두섭 | 324 | 로성진 | 287 476 488 490 |
| 림재만 | 11 | 로두철 | 120 | 로성호 | 154 |
| 림재오 | 165 170 | 로두희 | 301 | 로세대 | 561 |
| 림정남 | 302 | 로룡성 | 166 | 로세모 | 18 |
| 림중물 | 291 386 | 로리관 | 193 | 로수길 | 151 |
| 림중연 | 379 | 로만수 | 172 | 로순삼 | 635 |
| 림철 | 107 120 | 로만호 | 284 | 로승익 | 574 |
| 림철성 | 190 | 로명근 | 11 15 16 117 | 로승호 | 110 |
| 림청 | 266 | 로명모 | 643 | 로시황 | 193 |
| 림춘운 | 126 | 로명순 | 36 | 로영 | 273 |
| 림치권 | 606 | 로명옥 | 517 637 | 로영남 | 304 |
| 림태경 | 193 | 로명주 | 20 | 로영달 | 20 |
| 림태준 | 11 374 378 | 로무상 | 358 | 로영석 | 559 |
| 림현서 | 117 | 로무현 | 457 | 로영수 | 521 |
| 림희룡 | 118 | 로민수 | 504 505 508 509 | 로영숙 | 132 426 |
| 로경호 | 399 403 | 로민애 | 460 | 로영익 | 544 |
| 로경희 | 18 | 로배권 | 32 119 | 로영일 | 583 |
| 로관현 | 208 | 로범준 | 254 | 로영준 | 107 |
| 로관희 | 165 | 로병곤 | 639 | 로영진3 | 82 |
| 로광남 | 245 | 로병찬 | 262 | 로영찬 | 84 |
| 로광용 | 361 | 로병철 | 274 | 로영철 | 135 |
| 로금주 | 428 | 로병호 | 332 | 로영한 | 303 |
| | | 로봉호 | 117 657 | 로영환 | 230 |

· 인 명 색 인 ·

| | | | | | |
|-----|---------|-----|-----------------|-----|--------|
| 로용권 | 263 | 로창수 | 622 | 류기수 | 620 |
| 로용성 | 418 | 로창인 | 124 | 류기열 | 97 |
| 로용옥 | 412 | 로창진 | 583 | 류기원 | 273 |
| 로용익 | 165 | 로철수 | 102 225 374 376 | 류기의 | 374 |
| 로우필 | 137 | 로준성 | 38 | 류기풍 | 274 |
| 로원봉 | 50 | 로태현 | 559 | 류남혁 | 341 |
| 로원준 | 128 | 로학률 | 104 | 류대성 | 47 420 |
| 로원호 | 548 | 로학립 | 497 | 류대형 | 589 |
| 로유영 | 193 | 로혜순 | 118 | 류덕선 | 671 |
| 로유익 | 83 | 로형준 | 555 | 류덕영 | 193 |
| 로윤옥 | 256 | 로혜숙 | 274 | 류덕일 | 568 |
| 로이철 | 327 | 로혜순 | 573 | 류덕장 | 91 |
| 로익화 | 117 267 | 로혜심 | 647 | 류도근 | 421 |
| 로인삼 | 193 | 로홍벽 | 157 | 류도희 | 285 |
| 로인수 | 327 461 | 로홍윤 | 310 | 류동근 | 98 211 |
| 로인일 | 578 | 로홍은 | 73 | 류동남 | 264 |
| 로일환 | 221 | 로홍윤 | 668 | 류동범 | 193 |
| 로제성 | 425 568 | 룡봉남 | 193 | 류동섭 | 358 |
| 로재옥 | 456 | 류경복 | 651 | 류동식 | 307 |
| 로재홍 | 537 | 류경애 | 259 356 | 류동신 | 310 |
| 로징규 | 70 | 류경희 | 409 653 | 류동호 | 407 |
| 로징남 | 20 | 류계종 | 279 | 류동화 | 58 |
| 로징두 | 655 | 류계환 | 273 | 류동환 | 38 |
| 로징범 | 168 | 류관길 | 193 | 류누종 | 665 |
| 로징봉 | 538 | 류관택 | 193 | 류락순 | 168 |
| 로징완 | 297 299 | 류관보 | 647 | 류 렬 | 223 |
| 로징희 | 117 | 류관일 | 587 | 류룡규 | 253 |
| 로종태 | 279 | 류관춘 | 167 | 류룡수 | 299 |
| 로주봉 | 274 | 류 광 | 60 279 | 류룡철 | 393 |
| 로중혜 | 226 | 류광신 | 32 274 | 류 만 | 223 |
| 로찬실 | 404 | 류광신 | 349 | 류만복 | 671 |
| 로창권 | 141 | 류구채 | 456 | 류만영 | 190 |
| 로창근 | 610 | 류근수 | 598 | 류만혁 | 222 |
| 로창택 | 268 | 류금선 | 477 | 류매불 | 151 |

· 인 명 색 인 ·

| | | | | | |
|-----|-----------------|-----|-------------|-----|------------|
| 류 병 | 346 | 류승용 | 197 | 류재선 | 63 |
| 류명길 | 152 | 류승욱 | 555 | 류재순 | 323 |
| 류명선 | 193 618 | 류승진 | 554 | 류재영 | 17 |
| 류명학 | 125 | 류시순 | 349 | 류재환 | 180 |
| 류명화 | 348 | 류양수 | 34 279 | 류정길 | 292 |
| 류명희 | 247 | 류영근 | 659 | 류정돈 | 569 |
| 류문술 | 24 402 | 류영덕 | 156 | 류정렬 | 193 |
| 류미영 | 115 116 372 374 | 류영수 | 309 | 류정섭 | 20 |
| | 376 435 437 | 류영찬 | 145 | 류정숙 | 343 |
| 류배류 | 650 | 류영철 | 385 | 류정옥 | 361 |
| 류백탁 | 389 | 류영하 | 458 | 류종근 | 99 |
| 류병홍 | 224 | 류옥근 | 315 | 류종도 | 612 |
| 류복련 | 660 | 류용남 | 266 | 류종문 | 465 |
| 류복선 | 88 | 류용민 | 521 | 류종현 | 212 |
| 류복영 | 395 | 류용석 | 362 | 류종원 | 213 |
| 류봉화 | 640 | 류용수 | 243 244 633 | 류종남 | 624 |
| 류삼집 | 232 | 류용식 | 274 | 류종룡 | 331 |
| 류상건 | 87 | 류용인 | 193 | 류지숙 | 219 |
| 류석준 | 252 | 류용중 | 609 | 류지원 | 454 |
| 류선택 | 316 | 류용택 | 248 | 류지택 | 589 |
| 류성규 | 324 | 류용현 | 212 214 | 류진국 | 671 |
| 류성일 | 94 431 | 류은경 | 636 | 류진무 | 98 |
| 류성정 | 468 | 류용일 | 168 | 류진수 | 167 |
| 류성필 | 218 | 류용환 | 193 | 류진태 | 468 |
| 류성학 | 537 | 류용희 | 345 | 류창기 | 327 |
| 류송광 | 374 | 류익선 | 228 | 류창덕 | 87 |
| 류수장 | 433 | 류인관 | 413 | 류창룡 | 552 |
| 류숙 | 243 | 류인철 | 315 | 류창모 | 151 |
| 류숙경 | 274 | 류임식 | 219 | 류창복 | 652 |
| 류순렬 | 295 | 류장식 | 441 | 류창석 | 52 417 448 |
| 류순애 | 118 | 류재경 | 165 | 류창식 | 574 |
| 류순옥 | 637 | 류재만 | 142 | 류창하 | 468 |
| 류순찬 | 300 | 류재명 | 117 527 | 류창호 | 136 |
| 류승남 | 546 597 | 류재상 | 360 | 류철남 | 387 |

· 인 명 색 인 ·

| | | | | | |
|-----|-------------|-----|-----------------|-----|-----------------|
| 류철수 | 383 | 리갑준 | 461 609 | 리경익 | 336 |
| 류칭길 | 193 | 리강룡 | 241 520 | 리경인 | 672 |
| 류준성 | 193 | 리강삼 | 302 | 리경일 | 76 77 383 390 |
| 류준옥 | 116 667 | 리강석 | 372 | | 414 507 523 582 |
| 류중호 | 289 | 리강우 | 425 | 리정재 | 50 301 |
| 류중렬 | 116 | 리강철 | 45 497 635 | 리정주 | 427 |
| 류중만 | 454 | 리개평 | 46 | 리정진 | 23 92 258 |
| 류중성 | 225 | 리건남 | 96 | 리정철 | 73 76 243 500 |
| 류치명 | 127 | 리건득 | 647 | | 583 |
| 류치훈 | 580 | 리건웅 | 538 | 리정춘 | 193 |
| 류대선 | 312 | 리진일 | 437 530 | 리정태 | 588 |
| 류하률 | 267 | 리정근 | 271 | 리정팔 | 105 |
| 류한경 | 75 | 리정남 | 414 | 리정필 | 258 |
| 류한수 | 304 | 리정두 | 661 | 리정혜 | 329 |
| 류한용 | 379 | 리정렬 | 164 193 | 리정호 | 390 |
| 류한중 | 230 | 리정룡 | 408 | 리정화 | 193 274 413 |
| 류해륜 | 270 377 | 리정범 | 144 | 리정환 | 30 193 283 |
| 류해상 | 193 375 409 | 리정복 | 205 357 | 리정훈 | 571 |
| 류현철 | 523 | 리정부 | 519 | 리정희 | 17 250 367 429 |
| 류형국 | 35 | 리정삼 | 306 477 | | 584 597 |
| 류형송 | 545 611 | 리정선 | 643 | 리계룡 | 593 |
| 류형연 | 193 | 리정섭 | 120 205 274 | 리계문 | 331 |
| 류형진 | 359 | 리정수 | 67 131 210 211 | 리계산 | 647 |
| 류호손 | 260 | | 274 | 리계준 | 554 |
| 류화룡 | 272 | 리정숙 | 33 141 404 658 | 리계창 | 258 |
| 류화영 | 591 | 리정순 | 255 | 리계천 | 280 434 |
| 류효선 | 230 | 리정식 | 102 119 244 308 | 리계춘 | 549 |
| 류훈일 | 304 | 리정실 | 190 | 리계하 | 530 |
| 류희백 | 72 | 리정익 | 545 | 리공필 | 121 147 |
| 류희신 | 641 | 리정인 | 130 | 리관규 | 48 |
| 류희창 | 228 | 리정옥 | 266 | 리관기 | 500 |
| 류희택 | 73 | 리정용 | 397 | 리관남 | 245 |
| 륙부일 | 311 | 리정원 | 499 642 | 리관수 | 90 474 |
| 리갑재 | 300 | 리정은 | 279 | 리관연 | 593 |

· 인 명 색 인 ·

| | | | | | |
|-----|-----------------|-----|----------------|-----|-----------------|
| 리관준 | 663 | 리광하 | 193 | 리근도 | 101 |
| 리관필 | 359 574 | 리광혁 | 390 | 리근모 | 11 36 121 |
| 리관호 | 32 294 | 리광협 | 136 | 리근배 | 289 |
| 리관희 | 498 | 리광호 | 97 115 116 203 | 리근보 | 91 |
| 리 광 | 227 274 | | 559 640 | 리근봉 | 193 |
| 리광국 | 96 | 리광훈 | 219 221 | 리근섭 | 638 641 |
| 리광규 | 193 575 | 리광휘 | 118 | 리근성 | 552 555 |
| 리광근 | 426 522 | 리 구 | 551 | 리근수 | 27 |
| 리광남 | 146 502 521 588 | 리구도 | 600 | 리근식 | 101 162 |
| 리광덕 | 69 | 리구수 | 667 | 리근언 | 273 274 |
| 리광동 | 80 | 리국섭 | 23 550 | 리근영 | 137 298 |
| 리광두 | 561 | 리국숙 | 326 | 리근옥 | 665 |
| 리광렬 | 642 | 리국영 | 46 | 리근일 | 553 |
| 리광록 | 505 | 리국용 | 50 | 리근재 | 23 |
| 리광명 | 464 | 리국원 | 193 | 리근학 | 673 |
| 리광문 | 54 | 리국준 | 190 | 리근행 | 227 |
| 리광범 | 20 | 리국철 | 394 | 리근홍 | 306 |
| 리광삼 | 537 | 리국화 | 666 | 리금난 | 570 |
| 리광선 | 253 | 리국환 | 190 | 리금남 | 357 |
| 리광성 | 153 361 | 리권병 | 416 | 리금범 | 83 117 |
| 리광수 | 226 328 515 553 | 리권섭 | 93 | 리금빈 | 657 |
| 리광숙 | 340 | 리규린 | 290 | 리금석 | 270 282 410 |
| 리광순 | 33 | 리규만 | 31 | 리금선 | 603 659 |
| 리광식 | 626 | 리규오 | 297 | 리금순 | 88 322 |
| 리광삼 | 583 | 리규용 | 614 | 리금실 | 270 |
| 리광영 | 274 289 293 | 리규정 | 274 276 | 리금옥 | 111 284 |
| 리광우 | 119 | 리규학 | 278 | 리금은 | 405 |
| 리광육 | 673 | 리규호 | 105 298 399 | 리금철 | 100 226 315 374 |
| 리광운 | 658 | 리규훈 | 35 | | 410 424 |
| 리광운 | 300 541 | 리 규 | 236 | 리금훈 | 582 |
| 리광일 | 322 515 | 리균석 | 357 | 리기근 | 269 |
| 리광전 | 93 | 리균호 | 394 | 리기대 | 193 |
| 리광진 | 60 204 | 리극은 | 247 | 리기덕 | 193 |
| 리광철 | 193 353 395 615 | 리 근 | 450 521 | 리기도 | 74 |

· 인 명 색 인 ·

| | | | | | |
|-----|-------------------|-----|-----------------|-----|------------|
| 리기두 | 645 | 리기환 | 193 233 | 리달성 | 497 |
| 리기반 | 414 | 리기황 | 206 | 리달영 | 53 |
| 리기분 | 577 | 리길남 | 193 449 516 | 리달주 | 157 |
| 리기만 | 293 | 리길두 | 73 385 | 리달현 | 637 |
| 리기범 | 498 | 리길룡 | 578 | 리당일 | 579 |
| 리기복 | 555 | 리길성 | 66 | 리대세 | 12 242 |
| 리기삼 | 636 | 리길송 | 11 22 115 117 | 리대식 | 626 |
| 리기석 | 455 | 리길수 | 27 | 리대영 | 273 274 |
| 리기선 | 15 30 296 551 639 | 리길숙 | 55 | 리대우 | 403 |
| 리기섭 | 92 120 234 293 | 리길순 | 193 | 리대원 | 29 121 624 |
| 리기성 | 224 | 리길연 | 647 | 리대준 | 223 |
| 리기세 | 205 | 리길영 | 132 324 | 리대철 | 333 |
| 리기수 | 60 167 229 620 | 리길정 | 26 197 | 리대하 | 346 |
| 리기순 | 17 | 리길창 | 447 449 | 리대호 | 541 |
| 리기완 | 57 288 | 리길춘 | 136 | 리대희 | 461 |
| 리기용 | 193 269 276 | 리길호 | 36 | 리택곤 | 598 |
| 리기원 | 225 228 362 629 | 리낙수 | 410 | 리택규 | 179 193 |
| 리기진 | 401 | 리남기 | 368 | 리택균 | 205 |
| 리기징 | 144 649 | 리남길 | 373 409 442 | 리택룡 | 233 |
| 리기제 | 71 | 리남미 | 249 | 리택만 | 572 |
| 리기중 | 138 257 | 리남선 | 663 | 리택명 | 355 |
| 리기주 | 326 | 리남섭 | 398 513 | 리택선 | 304 583 |
| 리기준 | 238 312 573 | 리남수 | 642 | 리택송 | 193 |
| 리기찬 | 581 642 | 리남식 | 571 | 리택수 | 24 437 547 |
| 리기창 | 631 | 리남인 | 409 441 | 리택식 | 553 |
| 리기천 | 157 | 리남철 | 393 | 리택유 | 321 |
| 리기철 | 26 90 388 | 리남표 | 155 | 리택인 | 25 |
| 리기춘 | 193 242 | 리남호 | 216 274 373 | 리택재 | 193 |
| 리기필 | 73 | 리능선 | 283 | 리택정 | 565 |
| 리기현 | 654 | 리능일 | 219 | 리택중 | 119 663 |
| 리기형 | 359 | 리능훈 | 183 190 193 | 리택진 | 34 316 |
| 리기호 | 61 594 | 리능희 | 134 | 리택찬 | 650 |
| 리기홍 | 324 | 리 단 | 116 264 377 408 | 리택철 | 21 |
| 리기화 | 121 | 리달선 | 344 599 | 리택표 | 342 |

· 인 명 색 인 ·

| | | | | | |
|-----|----------------|-----|------------------|-----|-----------------|
| 리덕호 | 464 | 리동선 | 274 510 611 | 리득업 | 372 |
| 리덕훈 | 642 | 리동섭 | 187 193 260 | 리득현 | 421 |
| 리덕희 | 173 | 리동성 | 12 28 149 | 리득호 | 54 |
| 리도건 | 236 360 | 리동수 | 23 288 305 | 리득환 | 193 |
| 리도빈 | 193 | 리동식 | 18 52 193 551 | 리득훈 | 26 |
| 리도선 | 664 | 리동옥 | 309 331 | 리득률 | 582 |
| 리도섭 | 46 | 리동웅 | 504 | 리락규 | 56 |
| 리도성 | 337 | 리동원 | 208 228 291 293 | 리락원 | 201 |
| 리도순 | 467 535 | | 427 | 리란옥 | 575 |
| 리도원 | 118 650 | 리동익 | 126 | 리량섭 | 346 |
| 리도익 | 258 | 리동일 | 180 197 342 | 리량숙 | 12 |
| 리도준 | 374 | 리동제 | 455 | 리련희 | 396 |
| 리도창 | 74 | 리동진 | 256 | 리 령 | 148 408 |
| 리도현 | 357 | 리동찬 | 205 | 리례섭 | 206 |
| 리도형 | 314 | 리동철 | 143 193 379 382 | 리륙영 | 273 |
| 리도화 | 597 | | 437 445 614 | 리룡구 | 193 |
| 리도희 | 212 | 리동초 | 73 | 리룡범 | 210 |
| 리 돈 | 204 | 리동춘 | 36 149 193 293 | 리룡선 | 49 546 |
| 리돈렬 | 554 | | 360 | 리룡섭 | 12 |
| 리돈선 | 65 | 리동호 | 52 65 94 190 432 | 리룡수 | 208 454 |
| 리돈원 | 17 | 리동화 | 148 245 | 리룡안 | 204 240 |
| 리동걸 | 318 | 리동후 | 406 | 리룡운 | 24 |
| 리동구 | 292 293 | 리동훈 | 147 343 | 리룡일 | 33 |
| 리동규 | 30 193 | 리동흡 | 350 | 리룡학 | 281 |
| 리동관 | 497 | 리두삼 | 214 | 리룡호 | 351 |
| 리동관 | 71 217 240 266 | 리두열 | 45 | 리룡훈 | 272 |
| | 301 351 | 리두울 | 303 | 리률선 | 333 |
| 리동렬 | 605 | 리두익 | 12 13 189 | 리리수 | 219 |
| 리동률 | 142 | 리두일 | 416 562 | 리 럽 | 193 |
| 리동명 | 219 | 리두찬 | 239 | 리만경 | 84 |
| 리동백 | 60 87 | 리두황 | 403 | 리만구 | 569 |
| 리동빈 | 24 193 356 | 리득남 | 118 | 리만길 | 534 |
| 리동삼 | 225 | 리득립 | 125 | 리만박 | 102 |
| 리동석 | 411 | 리득로 | 274 | 리만복 | 319 358 581 587 |

· 인 명 색 인 ·

| | | | | | |
|-----|-----------------|-----|-----------------|-----|---------|
| 리만석 | 342 572 584 | 리명운 | 84 193 | 리문상 | 619 |
| 리만섭 | 337 | 리명원 | 377 | 리문수 | 193 |
| 리만성 | 347 | 리명익 | 185 | 리문신 | 193 |
| 리만수 | 264 673 | 리명제 | 13 17 259 | 리문영 | 542 |
| 리만순 | 335 | 리명조 | 430 | 리문일 | 203 205 |
| 리만옥 | 499 | 리명종 | 38 | 리문제 | 650 |
| 리만일 | 572 | 리명준 | 266 | 리문종 | 32 261 |
| 리만철 | 207 | 리명진 | 105 374 | 리문준 | 301 |
| 리만호 | 400 402 | 리명찬 | 276 | 리문직 | 326 |
| 리만화 | 129 539 | 리명철 | 48 113 120 127 | 리문찬 | 603 |
| 리만희 | 211 | | 128 143 150 240 | 리문현 | 145 |
| 리만희 | 559 | | 244 640 | 리문환 | 120 373 |
| 리배연 | 343 | 리명호 | 162 303 382 383 | 리문희 | 205 |
| 리명국 | 568 | | 583 615 637 669 | 리미니 | 409 |
| 리명권 | 361 | 리명화 | 661 | 리미순 | 171 |
| 리명근 | 14 17 33 167 | 리명환 | 551 | 리민섭 | 335 641 |
| 리명길 | 498 | 리명훈 | 323 | 리민우 | 274 |
| 리명남 | 276 391 520 | 리명희 | 366 | 리민종 | 66 121 |
| 리명택 | 607 635 | 리목주 | 624 | 리민철 | 581 |
| 리명률 | 465 | 리몽호 | 11 381 412 488 | 리민향 | 137 |
| 리명보 | 532 | 리몽훈 | 264 | 리민호 | 95 |
| 리명서 | 224 | 리묘녀 | 641 | 리방근 | 216 |
| 리명석 | 155 | 리무남 | 94 | 리방연 | 286 |
| 리명선 | 49 374 | 리무룡 | 193 | 리배근 | 193 |
| 리명성 | 206 293 444 528 | 리무률 | 459 | 리배식 | 226 |
| 리명세 | 383 | 리무삼 | 53 | 리배진 | 415 |
| 리명수 | 122 180 189 391 | 리무숙 | 300 | 리백하 | 56 |
| | 617 646 | 리무영 | 117 | 리범탁 | 463 |
| 리명숙 | 272 341 | 리무웅 | 190 | 리범선 | 419 |
| 리명순 | 77 322 341 | 리무정 | 67 | 리범진 | 627 |
| 리명식 | 383 | 리문광 | 193 | 리병각 | 130 |
| 리명실 | 101 | 리문규 | 518 | 리병갑 | 116 513 |
| 리명옥 | 165 255 571 | 리문기 | 538 | 리병건 | 553 |
| 리명우 | 235 | 리문길 | 193 | 리병국 | 597 |

· 인 명 색 인 ·

| | | | | | |
|-----|-----------------|-----|------------------|-----|-----------------|
| 리병길 | 335 | 리보겸 | 204 | 리부식 | 20 |
| 리병남 | 329 | 리보상 | 37 | 리부환 | 132 |
| 리병덕 | 207 | 리보신 | 193 | 리분녀 | 577 |
| 리병도 | 501 | 리복남 | 131 236 460 467 | 리분선 | 672 |
| 리병두 | 320 | 리복동 | 244 | 리삼갑 | 513 |
| 리병립 | 569 | 리복선 | 396 495 | 리삼도 | 644 |
| 리병룡 | 22 | 리복섭 | 516 | 리삼룡 | 587 |
| 리병림 | 73 | 리복신 | 130 | 리삼재 | 468 |
| 리병모 | 300 | 리복연 | 197 520 | 리상각 | 289 |
| 리병삼 | 122 189 | 리복화 | 403 | 리상길 | 224 |
| 리병서 | 388 423 | 리봉국 | 462 585 | 리상균 | 193 218 219 463 |
| 리병선 | 189 631 | 리봉길 | 223 | | 614 |
| 리병섭 | 586 | 리봉낙 | 20 | 리상근 | 69 102 125 155 |
| 리병새 | 233 327 | 리봉남 | 547 | | 208 |
| 리병수 | 584 | 리봉녀 | 590 | 리상기 | 182 |
| 리병순 | 546 636 | 리봉립 | 667 | 리상렬 | 22 318 |
| 리병식 | 161 502 | 리봉록 | 317 | 리상렴 | 193 |
| 리병엽 | 70 | 리봉룡 | 253 559 | 리상록 | 138 302 |
| 리병육 | 12 44 118 178 | 리봉선 | 193 | 리상룡 | 78 118 |
| | 189 321 | 리봉섭 | 72 | 리상률 | 216 239 335 |
| 리병원 | 283 | 리봉수 | 171 408 | 리상린 | 502 |
| 리병은 | 337 | 리봉숙 | 55 | 리상무 | 76 121 |
| 리병일 | 179 193 308 535 | 리봉식 | 295 | 리상묵 | 622 |
| 리병입 | 671 | 리봉원 | 11 | 리상백 | 272 |
| 리병계 | 212 311 | 리봉익 | 12 17 27 280 410 | 리상벽 | 49 271 |
| 리병준 | 85 298 587 | 리봉일 | 142 313 | 리상복 | 566 |
| 리병창 | 136 | 리봉점 | 62 | 리상설 | 278 380 483 |
| 리병천 | 33 | 리봉죽 | 122 180 190 | 리상섭 | 129 |
| 리병철 | 97 120 190 193 | 리봉준 | 82 | 리상수 | 61 |
| 리병춘 | 274 | 리봉춘 | 91 557 610 | 리상숙 | 211 639 |
| 리병학 | 666 | 리봉출 | 282 | 리상순 | 623 |
| 리병현 | 576 | 리봉호 | 30 193 | 리상연 | 193 359 |
| 리병호 | 129 372 | 리봉훈 | 546 | 리상우 | 25 180 193 630 |
| 리병훈 | 360 | 리봉희 | 112 269 569 | 리상육 | 193 260 549 557 |

· 인 명 색 인 ·

| | | | | | |
|-----|-----------------|-----|----------------|-----|-----------------|
| 리상용 | 500 | 리석방 | 589 597 | 리성구 | 47 |
| 리상원 | 235 | 리석순 | 63 | 리성국 | 274 387 425 |
| 리상유 | 522 | 리석재 | 564 | 리성귀 | 506 |
| 리상윤 | 636 | 리석주 | 288 | 리성근 | 108 193 353 546 |
| 리상은 | 668 | 리석철 | 274 | 리성길 | 37 572 |
| 리상인 | 125 | 리석춘 | 374 | 리성남 | 220 |
| 리상일 | 496 | 리석호 | 274 423 | 리성대 | 12 119 445 567 |
| 리상정 | 134 | 리석홍 | 135 | 리성택 | 97 101 449 450 |
| 리상종 | 338 | 리석홍 | 385 | | 521 576 |
| 리상주 | 420 | 리석희 | 294 | 리성택 | 97 |
| 리상준 | 193 664 | 리선경 | 329 | 리성도 | 316 |
| 리상진 | 96 644 | 리선광 | 240 | 리성두 | 608 |
| 리상찬 | 128 | 리선규 | 57 208 329 350 | 리성렬 | 48 |
| 리상천 | 119 | 리선근 | 645 | 리성복 | 144 414 445 475 |
| 리상철 | 28 121 375 611 | 리선급 | 98 | | 515 |
| 리상춘 | 32 | 리선기 | 512 | 리성룡 | 243 402 |
| 리상태 | 17 96 | 리선길 | 310 | 리성린 | 402 |
| 리상택 | 380 | 리선남 | 595 | 리성림 | 298 |
| 리상학 | 243 | 리선녀 | 305 | 리성만 | 311 |
| 리상혁 | 510 | 리선린 | 206 | 리성부 | 153 |
| 리상호 | 274 333 352 607 | 리선봉 | 210 | 리성분 | 360 |
| | 649 | 리선삼 | 117 | 리성민 | 392 |
| 리상황 | 190 | 리선수 | 31 188 | 리성배 | 276 |
| 리상훈 | 223 244 325 | 리선숙 | 142 | 리성범 | 379 |
| 리상희 | 22 373 | 리선실 | 10 11 116 372 | 리성보 | 193 |
| 리 석 | 11 184 193 220 | 리선엽 | 409 | 리성복 | 12 140 |
| 리석구 | 193 277 | 리선용 | 379 | 리성복 | 586 |
| 리석규 | 270 | 리선일 | 435 | 리성봉 | 302 436 |
| 리석근 | 193 | 리선행 | 657 | 리성상 | 253 |
| 리석기 | 193 | 리선호 | 568 | 리성수 | 36 382 |
| 리석도 | 663 | 리선희 | 326 506 | 리성식 | 344 |
| 리석록 | 17 30 | 리 성 | 154 193 | 리성신 | 71 |
| 리석룡 | 379 381 477 478 | 리성곤 | 128 | 리성설 | 253 |
| | 481 482 | 리성광 | 148 | 리성언 | 94 193 |

· 인 명 색 인 ·

| | | | | | |
|-----|-----------------|-----|----------------|-----|-----------------|
| 리성옥 | 315 | 리송길 | 31 118 | 리순복 | 361 |
| 리성용 | 118 | 리송남 | 499 | 리순봉 | 516 |
| 리성우 | 239 364 | 리송범 | 69 | 리순삼 | 323 |
| 리성윤 | 414 | 리송실 | 37 | 리순섭 | 569 |
| 리성웅 | 78 118 | 리송운 | 155 540 | 리순식 | 136 |
| 리성일 | 193 208 521 | 리송일 | 14 17 379 | 리순신 | 193 |
| 리성재 | 537 | 리송학 | 208 | 리순실 | 275 350 605 |
| 리성조 | 193 | 리송현 | 377 509 | 리순애 | 119 |
| 리성준 | 224 374 | 리수근 | 17 47 190 274 | 리순연 | 59 |
| 리성천 | 18 | 리수길 | 29 121 388 495 | 리순영 | 98 207 |
| 리성철 | 50 147 287 292 | 리수남 | 212 464 602 | 리순옥 | 62 255 592 |
| | 330 341 350 538 | 리수덕 | 76 368 | 리순위 | 399 |
| 리성춘 | 546 | 리수룡 | 458 | 리순이 | 592 |
| 리성택 | 128 146 635 | 리수림 | 74 | 리순일 | 116 365 |
| 리성해 | 646 | 리수만 | 170 | 리순재 | 111 |
| 리성현 | 584 | 리수복 | 121 | 리순정 | 354 |
| 리성호 | 63 274 336 338 | 리수섭 | 365 | 리순진 | 224 |
| | 375 376 378 379 | 리수영 | 193 294 | 리순택 | 604 |
| | 381 411 476 477 | 리수웅 | 233 274 346 | 리순평 | 658 |
| | 478 479 480 484 | 리수원 | 193 | 리순풍 | 416 |
| | 486 488 586 | 리수익 | 574 | 리순현 | 661 |
| 리성화 | 245 | 리수일 | 395 402 627 | 리순화 | 193 222 225 591 |
| 리성환 | 87 261 | 리수철 | 275 283 | 리순휘 | 503 |
| 리성훈 | 65 | 리수현 | 180 190 | 리순희 | 255 273 275 330 |
| 리성희 | 237 | 리수호 | 250 | | 593 625 |
| 리세병 | 414 | 리수훈 | 146 | 리승구 | 315 |
| 리세영 | 315 | 리수희 | 350 | 리승국 | 27 |
| 리세운 | 134 393 | 리숙영 | 141 | 리승권 | 270 |
| 리세응 | 413 | 리숙재 | 426 | 리승규 | 159 206 |
| 리세일 | 391 | 리순구 | 65 | 리승기 | 135 193 220 374 |
| 리세환 | 197 | 리순근 | 672 | | 629 |
| 리소영 | 376 378 381 401 | 리순금 | 98 119 660 | 리승남 | 69 341 401 |
| 리소희 | 236 | 리순길 | 383 | 리승면 | 229 |
| 리 송 | 306 | 리순덕 | 600 | 리승모 | 655 |

· 인 명 색 인 ·

| | | | | | |
|-----|-------------|-----|----------------|-----|-----------------|
| 리승배 | 634 | 리시후 | 486 | 리영관 | 136 |
| 리승복 | 668 | 리시흙 | 294 | 리영구 | 121 |
| 리승민 | 290 | 리신구 | 616 | 리영규 | 362 |
| 리승석 | 295 620 | 리신규 | 126 | 리영환 | 12 |
| 리승연 | 66 | 리신도 | 306 | 리영근 | 193 216 565 656 |
| 리승영 | 256 | 리신섭 | 204 | 리영급 | 575 |
| 리승운 | 498 | 리신진 | 152 | 리영기 | 211 539 661 |
| 리승익 | 303 | 리실옥 | 318 | 리영길 | 29 122 162 233 |
| 리승인 | 318 | 리심숙 | 273 | | 294 363 390 394 |
| 리승일 | 282 604 | 리에경 | 222 | | 395 536 563 |
| 리승재 | 18 | 리양구 | 575 | 리영남 | 20 271 275 390 |
| 리승종 | 210 | 리양선 | 596 | 리영덕 | 387 |
| 리승진 | 583 | 리양수 | 193 | 리영도 | 201 |
| 리승철 | 233 275 | 리양일 | 193 | 리영동 | 282 |
| 리승탁 | 279 | 리양호 | 574 | 리영두 | 394 |
| 리승택 | 116 287 | 리양훈 | 410 | 리영림 | 193 |
| 리승팔 | 216 | 리양희 | 416 | 리영림 | 193 |
| 리승평 | 275 | 리익세 | 243 | 리영만 | 59 24 |
| 리승하 | 605 | 리엄경 | 621 | 리영목 | 354 398 |
| 리승혁 | 47 225 309 | 리여봉 | 537 | 리영민 | 88 158 |
| 리승현 | 465 | 리여주 | 284 | 리영범 | 672 |
| 리승호 | 129 425 | 리연수 | 73 570 | 리영복 | 17 21 115 121 |
| 리승환 | 93 261 408 | 리연옥 | 153 605 | | 154 237 292 308 |
| 리승훈 | 122 | 리연재 | 276 403 | 리영봉 | 605 |
| 리승희 | 116 210 | 리연중 | 657 | 리영부 | 299 |
| 리승허 | 392 | 리연찬 | 134 | 리영삼 | 229 |
| 리시경 | 273 275 | 리연철 | 628 | 리영석 | 95 |
| 리시구 | 460 | 리연호 | 237 | 리영선 | 65 172 193 331 |
| 리시운 | 592 | 리연화 | 380 | | 476 656 |
| 리시원 | 61 | 리연황 | 127 | 리영섭 | 415 474 |
| 리시진 | 193 | 리 영 | 24 118 274 294 | 리영성 | 259 |
| 리시학 | 152 | 리영걸 | 165 645 | 리영수 | 17 44 93 142 |
| 리시호 | 249 408 409 | 리영집 | 608 | | 190 212 214 229 |
| 리시홍 | 46 | 리영개 | 61 | | 245 287 356 386 |

· 인 명 색 인 ·

| | | | | | |
|-----|-----------------|-----|-----------------|-----|------------------|
| | 388 468 469 671 | 리영혁 | 273 | 리용걸 | 625 |
| 리영숙 | 27 120 133 143 | 리영혜 | 594 | 리용곤 | 534 |
| | 171 275 312 413 | 리영호 | 48 60 151 169 | 리용국 | 31 595 |
| | 426 | | 259 276 282 400 | 리용근 | 368 |
| 리영순 | 275 | | 497 536 | 리용기 | 639 |
| 리영식 | 19 193 337 456 | 리영화 | 588 620 | 리용길 | 134 |
| | 541 | 리영환 | 69 152 222 224 | 리용남 | 276 497 533 |
| 리영실 | 261 388 654 | | 233 392 399 | 리용련 | 247 |
| 리영십 | 256 | 리영훈 | 322 | 리용모 | 10 |
| 리영애 | 120 282 427 590 | 리영휘 | 347 | 리용부 | 11 13 44 121 178 |
| | 641 | 리영희 | 85 | | 189 |
| 리영옥 | 271 | 리오경 | 96 | 리용법 | 193 |
| 리영우 | 121 229 | 리오균 | 351 | 리용변 | 328 |
| 리영육 | 151 | 리 옥 | 256 | 리용상 | 190 |
| 리영을 | 322 | 리옥남 | 156 | 리용식 | 269 321 |
| 리영인 | 421 | 리옥란 | 368 | 리용선 | 81 118 226 546 |
| 리영일 | 49 193 216 226 | 리옥련 | 591 | 리용섭 | 406 669 |
| | 285 286 249 573 | 리옥례 | 595 | 리용세 | 614 |
| | 655 | 리옥매 | 396 | 리용손 | 386 |
| 리영재 | 37 193 333 539 | 리옥상 | 122 634 | 리용수 | 57 135 193 |
| 리영정 | 165 | 리옥세 | 437 | 리용승 | 57 |
| 리영조 | 424 | 리옥숙 | 588 | 리용영 | 256 |
| 리영준 | 256 | 리옥순 | 580 664 | 리용운 | 602 |
| 리영진 | 286 500 537 584 | 리옥실 | 262 | 리용익 | 490 |
| | 647 | 리옥연 | 289 294 | 리용일 | 28 342 |
| 리영찬 | 638 670 | 리옥희 | 419 425 | 리용일 | 420 |
| 리영창 | 247 384 618 | 리완구 | 331 | 리용정 | 399 |
| 리영철 | 54 93 131 193 | 리완기 | 14 17 441 | 리용중 | 646 |
| | 221 257 420 515 | 리완복 | 361 385 | 리용주 | 55 129 |
| | 601 665 | 리완호 | 534 | 리용준 | 105 520 |
| 리영춘 | 48 163 190 434 | 리완수 | 374 | 리용진 | 650 |
| 리영태 | 34 594 | 리완영 | 193 | 리용천 | 277 670 |
| 리영학 | 503 505 506 509 | 리왕섭 | 168 | 리용철 | 11 13 16 122 321 |
| 리영혜 | 171 | 리 용 | 403 424 | | 449 512 648 |

· 인 명 색 인 ·

| | | | | | |
|-----|----------------|-----|----------------|-----|------------------|
| 리용춘 | 127 | 리원명 | 87 | 리윤복 | 275 |
| 리용태 | 225 | 리원모 | 642 | 리윤삼 | 22 278 |
| 리용택 | 266 522 | 리원방 | 548 | 리윤석 | 193 334 |
| 리용필 | 151 | 리원범 | 17 | 리윤섭 | 193 292 294 537 |
| 리용학 | 47 | 리원삼 | 547 | | 549 |
| 리용혁 | 333 | 리원신 | 412 | 리윤성 | 565 |
| 리용환 | 122 189 | 리원섭 | 193 207 551 | 리윤수 | 351 |
| 리용활 | 56 | 리원수 | 120 670 | 리윤숙 | 428 |
| 리용희 | 211 | 리원식 | 116 190 | 리윤식 | 552 |
| 리우갑 | 375 | 리원옥 | 306 | 리윤일 | 17 303 |
| 리우명 | 634 | 리원용 | 33 | 리윤재 | 61 170 |
| 리우석 | 137 | 리원일 | 89 117 190 248 | 리윤종 | 308 |
| 리우진 | 316 | | 478 482 | 리윤준 | 549 558 |
| 리우호 | 117 | 리원재 | 12 116 189 | 리윤철 | 383 390 |
| 리우호 | 72 | 리원중 | 69 413 | 리윤현 | 22 527 |
| 리우화 | 189 | 리원철 | 118 227 237 | 리윤호 | 193 |
| 리운룡 | 122 204 | 리원춘 | 71 | 리윤흡 | 12 |
| 리운봉 | 275 563 | 리원평 | 400 | 리윤히 | 265 |
| 리운세 | 186 275 | 리원표 | 601 | 리은경 | 204 |
| 리운식 | 499 | 리원호 | 121 | 리은금 | 112 |
| 리운영 | 358 | 리원화 | 280 598 | 리은복 | 336 |
| 리운찬 | 275 | 리월송 | 333 | 리은봉 | 300 |
| 리운탁 | 615 | 리위형 | 656 | 리은석 | 77 |
| 리운한 | 560 | 리유미 | 333 | 리은선 | 85 |
| 리운 | 587 | 리유민 | 193 | 리은수 | 136 193 |
| 리운희 | 519 | 리유원 | 665 | 리은순 | 671 |
| 리원 | 207 | 리유화 | 527 | 리은실 | 275 |
| 리원경 | 281 293 | 리윤구 | 159 567 | 리은혁 | 556 |
| 리원관 | 12 | 리윤권 | 592 | 리은현 | 172 |
| 리원국 | 230 275 | 리윤길 | 145 582 585 | 리은희 | 133 589 |
| 리원규 | 159 | 리윤도 | 162 | 리은철 | 11 13 44 121 178 |
| 리원근 | 555 | 리윤렬 | 57 59 193 | | 189 |
| 리원길 | 50 302 304 644 | 리윤렬 | 119 | 리은렬 | 285 |
| 리원득 | 19 | 리윤보 | 608 | 리은만 | 193 |

· 인 명 색 인 ·

| | | | | | |
|-----|------------|-----|----------------|-----|------------------|
| 리웅선 | 24 | 리인롤 | 636 | 리일우 | 328 |
| 리웅섭 | 30 | 리인백 | 193 | 리일원 | 129 |
| 리웅수 | 78 | 리인복 | 640 | 리일춘 | 638 |
| 리웅식 | 188 | 리인복 | 651 | 리일현 | 332 |
| 리웅엽 | 276 | 리인봉 | 183 | 리일호 | 569 |
| 리웅원 | 117 | 리인석 | 353 506 509 | 리일환 | 120 115 345 387 |
| 리웅춘 | 65 | 리인선 | 371 | | 652 |
| 리웅태 | 308 | 리인설 | 152 | 리일희 | 460 |
| 리웅필 | 293 | 리인성 | 346 | 리자경 | 298 |
| 리의구 | 98 | 리인수 | 193 351 | 리자방 | 416 |
| 리의관 | 130 | 리인숙 | 143 347 | 리자준 | 665 |
| 리의길 | 347 | 리인순 | 157 | 리자현 | 213 |
| 리의명 | 220 | 리인식 | 134 250 584 | 리잠실 | 204 |
| 리의문 | 271 | 리인실 | 522 | 리장권 | 521 |
| 리의완 | 547 | 리인옥 | 203 582 | 리장로 | 527 |
| 리의용 | 435 | 리인윤 | 207 | 리장록 | 273 275 |
| 리의정 | 292 | 리인재 | 149 409 465 | 리장무 | 193 |
| 리의찬 | 554 | 리인준 | 133 193 | 리장섭 | 554 |
| 리의천 | 394 | 리인직 | 406 406 | 리장송 | 45 |
| 리의현 | 120 171 | 리인철 | 265 388 | 리장찬 | 627 |
| 리이남 | 430 | 리인출 | 255 | 리장혁 | 221 |
| 리이준 | 190 179 | 리인하 | 52 173 | 리장환 | 34 |
| 리이철 | 102 208 | 리인혁 | 309 | 리장훈 | 126 |
| 리이훈 | 179 190 | 리인현 | 17 | 리재관 | 293 357 206 |
| 리익근 | 333 | 리인호 | 119 656 | 리재규 | 462 |
| 리익삼 | 649 | 리인환 | 602 | 리재근 | 17 51 55 384 669 |
| 리익수 | 624 | 리 일 | 57 593 | 리재남 | 406 |
| 리익승 | 260 | 리일갑 | 520 | 리재덕 | 68 101 128 |
| 리인간 | 374 | 리일건 | 229 | 리재도 | 291 292 |
| 리인갑 | 287 | 리일근 | 644 | 리재로 | 211 |
| 리인규 | 45 118 624 | 리일남 | 49 104 121 294 | 리재률 | 149 |
| 리인근 | 150 | | 397 497 | 리재만 | 231 |
| 리인기 | 87 372 | 리일선 | 295 347 | 리재면 | 287 |
| 리인택 | 190 | 리일섭 | 162 | 리재명 | 132 |

· 인 명 색 인 ·

| | | | | | |
|-----|----------------|-----|-------------------|-----|----------------|
| 리재병 | 670 | 리정두 | 265 | 리정춘 | 367 |
| 리재봉 | 152 314 | 리정탁 | 645 | 리정혁 | 341 |
| 리재상 | 380 | 리정렬 | 555 | 리정호 | 139 |
| 리재성 | 509 | 리정로 | 466 | 리정호 | 63 95 240 331 |
| 리재수 | 357 544 | 리정룡 | 629 | | 390 430 |
| 리재숙 | 528 | 리정림 | 166 | 리정화 | 172 427 |
| 리재순 | 293 | 리정봉 | 219 | 리정환 | 259 |
| 리재연 | 122 193 | 리정부 | 122 190 286 | 리정훈 | 152 |
| 리재열 | 562 | 리정상 | 372 | 리정희 | 110 |
| 리재영 | 137 | 리정선 | 234 | 리재선 | 118 |
| 리재용 | 495 | 리정섭 | 193 | 리제윤 | 599 |
| 리재원 | 572 | 리정수 | 28 157 218 275 | 리조민 | 658 |
| 리재윤 | 12 240 479 483 | | 347 435 621 652 | 리조심 | 400 |
| | 484 | | 667 669 | 리조희 | 350 |
| 리재익 | 154 | 리정숙 | 62 244 262 320 | 리 종 | 193 |
| 리재일 | 16 103 279 | | 343 584 600 | 리종식 | 289 |
| 리재정 | 634 | 리정순 | 75 255 351 420 | 리종갑 | 330 |
| 리재준 | 258 | | 571 | 리종건 | 613 |
| 리재천 | 562 | 리정순 | 81 | 리종과 | 292 |
| 리재춘 | 133 | 리정술 | 285 406 407 | 리종관 | 275 |
| 리재필 | 241 | 리정식 | 121 277 277 | 리종구 | 301 |
| 리재현 | 284 576 | 리정심 | 351 | 리종국 | 56 630 |
| 리재호 | 241 332 | 리정애 | 140 404 639 | 리종규 | 207 538 |
| 리재환 | 578 | 리정언 | 193 263 | 리종균 | 321 |
| 리재희 | 257 | 리정옥 | 83 84 254 366 407 | 리종근 | 193 387 410 |
| 리집택 | 97 | 리정우 | 424 | 리종기 | 193 277 279 |
| 리정구 | 214 | 리정운 | 23 33 | 리종길 | 317 646 |
| 리정근 | 32 | 리정은 | 588 | 리종남 | 532 |
| 리정기 | 576 576 | 리정의 | 404 | 리종택 | 98 217 |
| 리정길 | 318 503 537 | 리정조 | 103 | 리종두 | 78 |
| 리정남 | 63 88 130 254 | 리정주 | 275 | 리종렬 | 78 223 |
| | 277 402 549 | 리정찬 | 193 | 리종률 | 92 187 409 442 |
| 리정녀 | 645 | 리정찬 | 193 | 리종린 | 128 |
| 리정도 | 144 372 | 리정철 | 264 | 리종림 | 206 |
| | | 리정철 | 140 193 271 275 | | |

· 인 명 색 인 ·

| | | | | | |
|-----|---------------|-----|----------------|-----|------------|
| 리종만 | 122 301 416 | 리종현 | 222 384 | 리주천 | 193 |
| 리종무 | 120 193 | 리종호 | 27 379 520 646 | 리주철 | 227 |
| 리종백 | 193 | 리종환 | 539 | 리주청 | 278 |
| 리종범 | 121 556 | 리종활 | 455 462 | 리주필 | 648 |
| 리종복 | 556 | 리종희 | 67 499 | 리주현 | 156 |
| 리종산 | 120 133 189 | 리주경 | 193 270 315 | 리주호 | 89 106 258 |
| 리종삼 | 92 | 리주관 | 514 575 | 리주홍 | 19 |
| 리종상 | 58 | 리주근 | 247 | 리준길 | 639 |
| 리종서 | 85 | 리주남 | 205 205 511 | 리준곤 | 93 |
| 리종석 | 94 95 275 671 | 리주락 | 228 | 리준규 | 282 |
| 리종선 | 350 | 리주렵 | 139 | 리준근 | 201 655 |
| 리종섭 | 165 497 | 리주모 | 205 | 리준기 | 299 |
| 리종성 | 157 270 335 | 리주목 | 71 | 리준길 | 407 |
| 리종순 | 193 612 | 리주문 | 78 | 리준문 | 155 |
| 리종승 | 139 | 리주백 | 87 | 리준보 | 321 |
| 리종식 | 121 183 190 | 리주봉 | 624 | 리준봉 | 318 |
| 리종영 | 172 | 리주삼 | 210 | 리준식 | 211 290 |
| 리종오 | 265 | 리주선 | 233 412 | 리준영 | 202 379 |
| 리종옥 | 11 119 | 리주설 | 129 331 | 리준옥 | 223 |
| 리종우 | 182 189 | 리주성 | 34 | 리준용 | 337 409 |
| 리종육 | 289 | 리주신 | 577 | 리준하 | 291 377 |
| 리종운 | 394 | 리주연 | 58 414 | 리준항 | 224 |
| 리종원 | 401 402 | 리주영 | 58 | 리준혁 | 419 |
| 리종음 | 547 | 리주옥 | 48 325 | 리준호 | 76 158 289 |
| 리종인 | 70 360 363 | 리주옥 | 570 | 리준황 | 507 |
| 리종일 | 56 | 리주완 | 213 | 리준희 | 30 138 |
| 리종주 | 474 480 | 리주용 | 237 | 리중구 | 49 |
| 리종찬 | 670 | 리주웅 | 115 120 | 리중국 | 190 |
| 리중철 | 574 593 | 리주웅 | 231 446 | 리중근 | 275 355 |
| 리중태 | 273 275 | 리주원 | 193 232 | 리중남 | 423 |
| 리중팔 | 670 | 리주원 | 469 | 리중년 | 626 |
| 리중학 | 374 409 | 리주을 | 190 303 | 리중렵 | 143 |
| 리중혁 | 14 17 118 241 | 리주익 | 231 | 리중백 | 615 615 |
| | 372 380 | 리주진 | 383 | 리중섭 | 118 |

· 인 명 색 인 ·

| | | | | | |
|-----|---------------------|-----|-----------------|-----|-----------------|
| 리중일 | 272 | 리진학 | 101 | 리창륙 | 38 |
| 리중재 | 656 | 리진한 | 90 | 리창룡 | 27 |
| 리중준 | 136 | 리진행 | 190 | 리창린 | 401 |
| 리중학 | 313 551 | 리진혁 | 26 | 리창림 | 624 |
| 리중호 | 629 | 리진형 | 372 | 리창모 | 385 |
| 리중환 | 576 | 리진호 | 19 193 343 389 | 리창봉 | 645 |
| 리중렬 | 37 | | 565 | 리창민 | 663 |
| 리중효 | 168 | 리차돌 | 103 | 리창선 | 11 277 |
| 리지남 | 348 | 리차운 | 335 | 리창신 | 280 377 378 429 |
| 리지섭 | 58 | 리 찬 | 378 387 410 | | 431 432 547 |
| 리지영 | 275 641 | 리찬규 | 142 | 리창섭 | 581 652 |
| 리지일 | 98 | 리찬길 | 193 | 리창성 | 616 |
| 리지찬 | 11 | 리찬득 | 24 | 리창송 | 672 |
| 리지첩 | 269 | 리찬복 | 669 | 리창수 | 64 167 213 412 |
| 리지훈 | 556 | 리찬병 | 31 | | 587 626 |
| 리 진 | 48 208 274 | 리찬복 | 121 182 190 | 리창숙 | 225 |
| 리진국 | 372 | 리찬성 | 154 | 리창순 | 641 |
| 리진규 | 117 | 리찬숙 | 419 | 리창순 | 659 |
| 리진근 | 142 | 리찬순 | 282 | 리창식 | 193 205 407 547 |
| 리진부 | 193 | 리찬일 | 363 651 | 리창연 | 225 |
| 리진복 | 341 | 리찬주 | 98 | 리창엽 | 193 |
| 리진섭 | 397 | 리찬준 | 135 | 리창옥 | 193 |
| 리진수 | 361 376 378 382 | 리 창 | 215 261 266 503 | 리창용 | 388 |
| | 478 480 490 527 556 | 리창국 | 269 572 | 리창우 | 163 |
| 리진숙 | 338 | 리창권 | 497 | 리창원 | 121 |
| 리진순 | 149 | 리창규 | 158 283 | 리창윤 | 201 |
| 리진식 | 445 | 리창근 | 193 219 560 | 리창익 | 307 316 |
| 리진실 | 435 | 리창길 | 537 | 리창일 | 105 193 204 275 |
| 리진연 | 21 | 리창남 | 1715 20 | | 508 643 |
| 리진엽 | 343 | 리창년 | 109 | 리창종 | 90 |
| 리진우 | 257 329 497 | 리창택 | 319 386 | 리창주 | 633 |
| 리진인 | 193 | 리창도 | 372 657 | 리창진 | 193 |
| 리진일 | 352 619 | 리창득 | 64 668 | 리창철 | 29 |
| 리진주 | 242 | 리창렬 | 193 | 리창하 | 145 411 |

· 인 명 색 인 ·

| | | | | | |
|-----|---------------------|-----|-----------------|-----|-----------------|
| 리창학 | 23 169 | 리철완 | 540 | 리춘녀 | 367 |
| 리창한 | 190 | 리철용 | 102 | 리춘덕 | 660 |
| 리창호 | 17 190 193 273 | 리철우 | 461 469 | 리춘룡 | 187 |
| | 384 412 510 658 | 리철웅 | 294 | 리춘미 | 245 |
| 리창화 | 17 58 120 133 507 | 리철읍 | 399 | 리춘민 | 366 |
| 리창환 | 190 431 | 리철준 | 275 564 | 리춘발 | 538 |
| 리창희 | 188 | 리철진 | 418 | 리춘범 | 387 |
| 리채동 | 230 | 리철현 | 66 | 리춘보 | 183 |
| 리채란 | 232 | 리철호 | 171 258 354 399 | 리춘복 | 449 |
| 리채북 | 205 | 리철홍 | 225 | 리춘봉 | 62 |
| 리처현 | 20 | 리철화 | 463 | 리춘상 | 603 |
| 리천명 | 507 600 | 리철환 | 60 181 193 279 | 리춘석 | 674 |
| 리천민 | 377 378 435 | 리철희 | 100 | 리춘선 | 117 542 582 |
| 리천성 | 425 | 리청고 | 394 | 리춘성 | 187 |
| 리천영 | 392 | 리청귀 | 462 | 리춘수 | 160 258 275 394 |
| 리천일 | 307 443 | 리청길 | 397 | 리춘식 | 52 323 412 |
| 리 철 | 13 138 235 | 리청복 | 618 | 리춘식 | 533 548 612 |
| | 333 350 366 | 리청수 | 357 | 리춘심 | 426 |
| | 435 503 512 522 | 리청심 | 368 | 리춘영 | 425 535 |
| 리철근 | 28 140 371 | 리청일 | 162 379 412 441 | 리춘옥 | 356 575 652 |
| 리철람 | 193 | 리청중 | 193 | 리춘원 | 468 |
| 리철룡 | 101 | 리청학 | 183 | 리춘익 | 308 |
| 리철만 | 266 | 리청해 | 611 | 리춘일 | 205 359 413 542 |
| 리철복 | 314 | 리청희 | 201 | 리춘조 | 37 |
| 리철봉 | 11 57 115 120 473 | 리춘갑 | 387 | 리춘택 | 35 |
| 리철송 | 503 | 리춘경 | 193 272 657 | 리춘하 | 193 |
| 리철수 | 63 207 227 296 | 리춘관 | 268 | 리춘향 | 592 |
| | 325 390 435 498 | 리춘광 | 219 | 리춘형 | 259 261 477 |
| | 605 634 669 | 리춘구 | 117 285 286 377 | 리춘호 | 98 |
| 리철식 | 221 | | 436 | 리춘홍 | 666 |
| 리철신 | 379 381 412 475 | 리춘국 | 197 258 | 리춘화 | 108 119 |
| | 477 480 481 482 | 리춘근 | 33 | 리춘희 | 272 404 605 |
| | 484 485 487 488 490 | 리춘기 | 261 652 | 리춘허 | 270 |
| 리철암 | 206 | 리춘길 | 39 | 리충성 | 218 423 |

· 인 명 색 인 ·

| | | | | | |
|-----|-----------------|-----|-----------------|-----|---------|
| 리충용 | 16 323 | 리태형 | 296 | 리학순 | 340 |
| 리충진 | 30 | 리태호 | 186 193 216 227 | 리학연 | 343 |
| 리충현 | 642 | | 294 498 | 리학철 | 95 |
| 리치객 | 231 | 리태화 | 341 | 리한경 | 378 |
| 리치경 | 585 | 리태환 | 193 259 | 리한룡 | 407 |
| 리치보 | 193 | 리태황 | 527 | 리한복 | 95 |
| 리치선 | 268 | 리태훈 | 270 271 | 리한순 | 532 |
| 리치호 | 511 | 리태봉 | 23 166 | 리한옥 | 254 |
| 리치훈 | 76 | 리태선 | 507 | 리한유 | 577 |
| 리철남 | 77 | 리팔언 | 55 | 리한윤 | 408 |
| 리태경 | 201 | 리평순 | 29 | 리향구 | 188 |
| 리태구 | 23 | 리평원 | 226 | 리향뽀 | 190 |
| 리태국 | 34 | 리필곤 | 379 | 리향준 | 207 388 |
| 리태규 | 48 | 리필급 | 213 | 리해룡 | 269 |
| 리태균 | 380 522 523 | 리필렬 | 122 | 리혜수 | 73 |
| 리태근 | 133 193 | 리필룡 | 555 | 리혜연 | 190 |
| 리태근 | 415 522 523 | 리하규 | 86 | 리혜영 | 636 |
| 리태남 | 34 115 227 | 리하섭 | 69 119 296 531 | 리혜일 | 150 |
| 리태달 | 193 | 리하열 | 640 | 리혜창 | 598 |
| 리태부 | 612 | 리하일 | 11 13 14 16 121 | 리혜청 | 221 |
| 리태묵 | 300 | | 189 | 리행심 | 529 |
| 리태선 | 27 119 238 594 | 리하준 | 560 | 리행호 | 224 |
| 리태성 | 141 595 | 리학건 | 194 | 리향란 | 251 |
| 리태송 | 543 | 리학련 | 400 | 리향순 | 161 |
| 리태식 | 304 327 | 리학렬 | 547 | 리향원 | 194 |
| 리태연 | 115 120 | 리학록 | 187 | 리현수 | 293 |
| 리태영 | 302 310 535 593 | 리학립 | 264 | 리현영 | 345 |
| 리태원 | 190 | 리학부 | 430 | 리혁 | 388 501 |
| 리태일 | 52 104 116 190 | 리학부 | 516 | 리혁근 | 592 |
| | 193 201 | 리학문 | 194 | 리혁연 | 354 |
| 리태종 | 193 | 리학법 | 263 | 리혁진 | 275 |
| 리태철 | 12 122 180 189 | 리학십 | 12 | 리혁철 | 120 275 |
| 리태춘 | 152 | 리학성 | 275 398 | 리현 | 65 |
| 리태현 | 193 | 리학수 | 25 302 449 | 리현국 | 349 |

· 인 명 색 인 ·

| | | | | | |
|-----|-------------|-----|----------------|-----|-----------------|
| 리현권 | 104 | 리형수 | 190 | 리홍근 | 584 |
| 리현덕 | 418 | 리형순 | 349 | 리홍도 | 240 |
| 리현도 | 275 | 리형식 | 55 | 리홍렬 | 219 |
| 리현동 | 65 | 리형연 | 509 | 리홍섭 | 120 255 354 |
| 리현림 | 49 190 | 리형우 | 528 571 | 리홍수 | 354 357 |
| 리현녕 | 356 | 리형원 | 314 | 리홍숙 | 94 |
| 리현복 | 190 | 리형을 | 36 | 리홍순 | 194 |
| 리현빈 | 34 | 리형접 | 269 | 리홍식 | 327 |
| 리현석 | 398 | 리형찬 | 342 | 리홍일 | 459 463 |
| 리현선 | 119 | 리형철 | 521 619 | 리홍주 | 558 612 |
| 리현섭 | 121 | 리형환 | 190 | 리홍진 | 328 |
| 리현섭 | 648 | 리혜선 | 212 214 | 리 화 | 594 |
| 리현수 | 76 | 리혜선 | 310 | 리화룡 | 82 |
| 리현숙 | 549 | 리혜영 | 342 | 리화목 | 398 |
| 리현순 | 224 225 | 리혜철 | 122 | 리화선 | 12 329 329 340 |
| 리현술 | 279 | 리 호 | 294 | 리화성 | 412 |
| 리현식 | 379 | 리호근 | 511 | 리화속 | 141 |
| 리현옥 | 377 | 리호규 | 269 | 리화순 | 116 132 404 570 |
| 리현진 | 284 | 리호근 | 194 654 | 리화실 | 116 644 |
| 리현철 | 270 | 리호길 | 356 | 리화연 | 314 |
| 리현필 | 194 | 리호림 | 277 373 375 | 리화정 | 405 |
| 리현호 | 12 37 544 | 리호석 | 255 | 리화주 | 117 626 |
| 리현황 | 431 | 리호선 | 574 | 리화진 | 30 |
| 리 형 | 274 | 리호송 | 498 | 리화춘 | 670 |
| 리형구 | 461 | 리호열 | 379 491 | 리환기 | 194 |
| 리형국 | 14 17 | 리호영 | 67 275 498 521 | 리환상 | 662 |
| 리형근 | 221 | 리호웅 | 125 | 리 환 | 190 |
| 리형길 | 26 | 리호원 | 334 | 리효근 | 220 |
| 리형래 | 169 | 리호윤 | 521 | 리효민 | 315 |
| 리형룡 | 122 190 240 | 리호준 | 434 | 리효석 | 508 |
| 리형복 | 591 | 리호중 | 592 | 리효선 | 120 188 218 |
| 리형석 | 650 | 리호철 | 157 357 595 | 리효진 | 131 |
| 리형섭 | 190 388 | 리 홍 | 496 | 리 훈 | 520 533 |
| 리형세 | 275 | 리홍구 | 194 | 리훈은 | 343 |

· 인 명 색 인 ·

| | | | | | |
|-----|---------|-----|----------------|-----|------------|
| 리훈희 | 307 | 리허원 | 275 | 림기환 | 122 655 |
| 리휘남 | 561 | 리허일 | 117 245 | 림남수 | 116 |
| 리휘립 | 659 | 림경무 | 194 | 림남일 | 531 |
| 리휘현 | 563 | 림경수 | 424 | 림농희 | 662 |
| 리홍걸 | 497 | 림경숙 | 88 433 473 477 | 림대규 | 300 |
| 리홍관 | 386 | 림경순 | 664 | 림대식 | 671 |
| 리홍근 | 655 | 림경석 | 396 | 림택근 | 194 |
| 리홍기 | 194 | 림경인 | 68 | 림택팔 | 336 |
| 리홍렬 | 289 | 림경철 | 587 | 림도명 | 135 299 |
| 리홍룡 | 570 | 림계철 | 159 | 림동옥 | 12 117 427 |
| 리홍석 | 155 | 림관호 | 650 | 림동천 | 418 579 |
| 리홍선 | 510 570 | 림광남 | 382 393 588 | 림동춘 | 392 |
| 리홍순 | 27 | 림광택 | 186 | 림동훈 | 194 |
| 리홍식 | 46 | 림광선 | 283 | 림련옥 | 656 |
| 리홍철 | 71 | 림광섭 | 211 | 림룡택 | 512 |
| 리홍충 | 151 | 림광원 | 93 | 림명구 | 60 104 |
| 리희걸 | 670 | 림광철 | 347 | 림명환 | 350 536 |
| 리희규 | 17 | 림광휘 | 32 | 림명훈 | 352 |
| 리희택 | 402 | 림광희 | 170 | 림범주 | 320 |
| 리희동 | 641 | 림권복 | 98 204 | 림병주 | 38 |
| 리희성 | 333 | 림규도 | 495 | 림병환 | 226 |
| 리희송 | 194 | 림규섭 | 48 | 림복근 | 384 |
| 리희숙 | 353 | 림규순 | 171 | 림봉길 | 103 |
| 리희영 | 111 | 림규환 | 208 | 림봉만 | 37 |
| 리희영 | 397 573 | 림규훈 | 126 | 림봉익 | 96 |
| 리희준 | 53 496 | 림근복 | 329 416 | 림봉하 | 194 |
| 리희천 | 648 | 림근석 | 620 | 림상돈 | 194 |
| 리희철 | 528 | 림근섭 | 51 | 림상중 | 12 15 16 |
| 리희병 | 208 | 림근하 | 644 | 림상호 | 261 297 |
| 리희환 | 212 | 림급동 | 383 | 림선태 | 372 |
| 리허국 | 139 | 림기남 | 666 | 림선희 | 251 |
| 리허근 | 141 | 림기백 | 415 | 림성옥 | 402 |
| 리허수 | 529 | 림기연 | 120 | 림성일 | 142 194 |
| 리허영 | 665 | 림기천 | 331 | 림성진 | 563 |

· 인 명 색 인 ·

| | | | | | |
|-----|-----------|-----|---------|-----|----------------|
| 림성철 | 296 | 림영희 | 578 | 림종만 | 604 |
| 림성호 | 513 | 림오송 | 239 | 림종수 | 656 |
| 림성환 | 269 | 림옥봉 | 37 | 림종철 | 81 |
| 림세록 | 236 | 림완철 | 52 | 림주연 | 214 |
| 림세웅 | 663 | 림용걸 | 495 625 | 림죽선 | 121 310 |
| 림승학 | 57 | 림용신 | 227 | 림중석 | 49 194 |
| 림수련 | 460 | 림용일 | 390 | 림중호 | 365 |
| 림수만 | 11 | 림용하 | 288 | 림진궁 | 351 |
| 림수웅 | 456 | 림운기 | 569 | 림진수 | 46 |
| 림수응 | 281 | 림운섭 | 194 | 림장성 | 344 |
| 림수창 | 131 | 림용춘 | 528 | 림창수 | 365 |
| 림순애 | 593 | 림원국 | 564 | 림창식 | 600 |
| 림순옥 | 160 | 림원기 | 315 | 림창위 | 152 660 |
| 림순직 | 275 276 | 림원복 | 299 | 림창주 | 628 |
| 림순철 | 535 | 림원학 | 312 | 림창하 | 223 |
| 림순표 | 238 | 림윤근 | 134 | 림창호 | 21 152 |
| 림순필 | 14 17 381 | 림은호 | 562 | 림철 | 190 |
| 림승모 | 347 | 림용성 | 49 189 | 림철수 | 396 |
| 림승원 | 24 | 림용식 | 167 | 림철우 | 571 |
| 림승호 | 349 | 림인식 | 649 | 림철운 | 183 |
| 림신숙 | 354 | 림인옥 | 247 412 | 림춘광 | 536 |
| 림양택 | 271 | 림일식 | 362 | 림춘근 | 139 |
| 림연근 | 329 | 림장원 | 674 675 | 림춘근 | 553 669 |
| 림영 | 334 | 림장일 | 458 | 림춘길 | 16 101 373 442 |
| 림영길 | 660 | 림재섭 | 101 | | 445 560 |
| 림영남 | 654 | 림재성 | 407 | 림춘식 | 23 |
| 림영도 | 71 | 림정근 | 287 | 림춘연 | 583 |
| 림영빈 | 345 | 림정근 | 343 | 림춘영 | 346 |
| 림영신 | 562 | 림정덕 | 398 | 림춘택 | 250 |
| 림영엽 | 312 | 림정보 | 322 | 림춘학 | 362 |
| 림영옥 | 31 | 림정수 | 25 | 림춘훈 | 293 |
| 림영찬 | 610 | 림종각 | 106 | 림태덕 | 76 420 421 445 |
| 림영춘 | 572 | 림종관 | 48 | 림태성 | 516 |
| 림영팔 | 194 | 림종근 | 245 | 림태영 | 189 |

| | | | | | |
|-----|---------|-----|---------|-----|-------------|
| 림태익 | 365 | | | 명동천 | 146 |
| 림태하 | 300 | | | 명시택 | 541 |
| 림학송 | 271 | 마광일 | 111 | 명제선 | 534 |
| 림학철 | 675 | 마능호 | 183 | 명재중 | 55 |
| 림행원 | 275 | 마동길 | 138 | 명준섭 | 248 406 |
| 림현달 | 371 | 마동만 | 236 | 명창선 | 482 |
| 림현봉 | 647 | 마동휘 | 509 | 명철 | 531 |
| 림현진 | 284 | 마상철 | 32 | 명호식 | 342 |
| 림현훈 | 332 | 마석중 | 337 | 명홍숙 | 275 |
| 림형구 | 11 | 마승성 | 577 | 모규동 | 291 |
| 림형길 | 162 | 마영길 | 281 | 복봉화 | 305 |
| 림형복 | 365 | 마우천 | 508 | 문건홍 | 146 |
| 림형원 | 300 | 마이용 | 188 | 문경덕 | 120 374 387 |
| 림형재 | 602 | 마재연 | 233 | 문경배 | 348 |
| 림혜숙 | 350 | 마중산 | 210 243 | 문경식 | 376 |
| 림혜순 | 312 | 마철수 | 45 | 문경춘 | 26 |
| 림호 | 157 | 마태준 | 426 | 문관심 | 236 |
| 림호길 | 23 | 맹경호 | 269 | 문광만 | 194 |
| 림호균 | 85 | 맹기호 | 159 | 문광선 | 466 |
| 림호권 | 407 | 맹동섭 | 612 | 문광일 | 131 |
| 림호림 | 233 | 맹동훈 | 37 | 문국중 | 361 |
| 림호진 | 599 | 맹복식 | 246 | 문근배 | 580 |
| 림호중 | 361 | 맹시훈 | 503 | 문근진 | 109 |
| 림호찬 | 307 | 맹윤철 | 239 | 문기섭 | 608 |
| 림호춘 | 36 | 맹종선 | 67 | 문기창 | 407 |
| 림홍일 | 194 | 맹주성 | 304 | 문길순 | 259 |
| 림회성 | 412 499 | 맹진혜 | 194 | 문택길 | 85 |
| 림홍택 | 515 | 맹태호 | 13 | 문동건 | 466 |
| 림희경 | 322 | 맹학섭 | 83 | 문란매 | 226 |
| 림희숙 | 367 | 맹화순 | 405 | 문룡규 | 276 |
| 림희용 | 620 | 명경숙 | 333 | 문룡규 | 275 |
| 림허석 | 661 | 명기호 | 161 | 문룡조 | 194 |
| | | 명길현 | 513 | 문리근 | 145 |
| | | 명동선 | 147 | 문만옥 | 144 |

· 인 명 색 인 ·

| | | | | | |
|-----|-----------------|-----|-----------------|-----|-----------------|
| 문명규 | 275 | 문성봉 | 203 | 문용순 | 65 |
| 문명덕 | 194 | 문성삼 | 304 | 문용운 | 637 |
| 문명록 | 276 | 문성술 | 11 | 문은하 | 428 |
| 문명설 | 347 | 문성식 | 344 | 문용조 | 122 |
| 문명은 | 638 | 문성원 | 414 | 문용찬 | 277 |
| 문명준 | 47 | 문성철 | 277 | 문인석 | 556 |
| 문명학 | 558 | 문세운 | 403 | 문일광 | 98 |
| 문무학 | 49 | 문세홍 | 234 | 문일봉 | 121 515 |
| 문민섭 | 306 | 문송원 | 76 | 문일선 | 466 |
| 문병권 | 132 168 | 문수옥 | 117 | 문일숙 | 329 |
| 문병급 | 118 | 문순빈 | 23 | 문장춘 | 607 |
| 문병기 | 169 | 문순영 | 206 | 문재덕 | 95 |
| 문병록 | 371 | 문순재 | 621 | 문재도 | 574 |
| 문병언 | 462 463 | 문시남 | 25 | 문재철 | 117 375 378 379 |
| 문병우 | 224 | 문시송 | 430 | | 381 485 490 |
| 문병원 | 432 | 문안근 | 150 | 문정길 | 231 |
| 문병진 | 664 | 문영구 | 562 | 문정남 | 117 548 |
| 문병학 | 515 | 문영근 | 194 275 346 377 | 문정빈 | 226 |
| 문복실 | 62 | 문영삼 | 127 229 | 문정삼 | 393 |
| 문봉운 | 319 | 문영선 | 120 602 | 문정숙 | 226 |
| 문봉철 | 66 | 문영성 | 433 | 문정석 | 169 |
| 문봉화 | 608 | 문영송 | 435 | 문정홍 | 319 |
| 문상갑 | 596 | 문영수 | 383 | 문정화 | 183 |
| 문상길 | 84 194 | 문영옥 | 419 | 문제심 | 194 |
| 문상민 | 116 302 303 304 | 문영일 | 58 60 | 문종식 | 19 |
| | | 문영철 | 430 | 문준길 | 520 |
| 문상숙 | 537 | 문영호 | 223 | 문준석 | 564 |
| 문상철 | 305 | 문영화 | 227 | 문진수 | 459 |
| 문석우 | 221 | 문예봉 | 377 | 문진호 | 394 |
| 문성구 | 16 | 문옥희 | 254 364 | 문찬 | 346 |
| 문성국 | 540 | 문완렬 | 637 | 문찬월 | 54 |
| 문성남 | 305 | 문용건 | 512 | 문창길 | 545 |
| 문성립 | 224 | 문용남 | 217 655 | 문창기 | 372 |
| 문성모 | 501 507 508 | 문용석 | 611 | 문창길 | 355 654 |

· 인 명 색 인 ·

| | | | | | |
|-----|--------|-----|-----------------|-----|-----------------|
| 문창남 | 25 | 민병선 | 649 | 박경숙 | 121 157 367 |
| 문창문 | 365 | 민병수 | 194 | 박경식 | 253 261 408 |
| 문창범 | 60 611 | 민병철 | 515 | 박경심 | 407 |
| 문창열 | 396 | 민병현 | 110 | 박경애 | 330 |
| 문창옥 | 194 | 민봉기 | 361 | 박경옥 | 141 |
| 문창일 | 238 | 민성규 | 256 | 박경운 | 97 |
| 문창학 | 436 | 민승필 | 375 | 박경윤 | 418 |
| 문창호 | 449 | 민영철 | 183 | 박경준 | 90 |
| 문채경 | 648 | 민원식 | 564 623 | 박경진 | 164 |
| 문친식 | 190 | 민은식 | 30 | 박경찬 | 194 |
| 문철수 | 290 | 민용식 | 119 | 박경철 | 194 387 |
| 문춘광 | 294 | 민정기 | 400 | 박경학 | 136 |
| 문춘삼 | 327 | 민정식 | 119 169 170 333 | 박경호 | 17 |
| 문치경 | 337 | 민종상 | 222 | 박경환 | 553 |
| 문태덕 | 92 | 민형기 | 355 | 박경훈 | 387 388 |
| 문태섭 | 643 | 민호영 | 607 | 박경희 | 305 333 |
| 문태수 | 617 | 민호영 | 607 | 박계성 | 590 |
| 문태환 | 654 | 민훈기 | 350 | 박계수 | 263 |
| 문평석 | 253 | | | 박계숙 | 427 |
| 문표진 | 194 | | | 박계옥 | 358 |
| 문 필 | 502 | | | 박계원 | 302 |
| 문학삼 | 348 | 박건길 | 147 | 박계원 | 133 |
| 분한언 | 651 | 박경남 | 636 | 박계익 | 259 |
| 분 희 | 395 | 박경도 | 662 | 박관봉 | 353 |
| 분 호 | 212 | 박경렬 | 641 660 | 박관숙 | 249 |
| 분홍선 | 466 | 박경린 | 285 | 박관순 | 281 557 |
| 분희윤 | 415 | 박경무 | 333 | 박관영 | 267 |
| 민경숙 | 407 | 박경미 | 278 | 박관오 | 115 116 287 376 |
| 민덕기 | 354 | 박경복 | 194 | | 488 |
| 민란주 | 354 | 박경석 | 14 396 | 박광기 | 373 373 |
| 민명남 | 399 | 박경선 | 17 194 615 | 박광남 | 73 |
| 민병균 | 138 | 박경섭 | 30 | 박광덕 | 62 |
| 민병택 | 564 | 박경세 | 18 309 644 | 박광부 | 208 |
| 민병만 | 335 | 박경수 | 375 436 | 박광민 | 645 |

· 인 명 색 인 ·

| | | | | | |
|-----|----------------|-----|---------------|-----|---------------|
| 박광석 | 155 | 박근역 | 328 | 박길우 | 416 |
| 박광선 | 646 | 박근호 | 194 | 박길화 | 579 |
| 박광순 | 257 | 박금녀 | 359 593 | 박길훈 | 466 |
| 박광식 | 625 | 박금복 | 75 | 박남기 | 11 52 119 281 |
| 박광운 | 293 293 | 박금선 | 409 | 박남석 | 515 |
| 박광원 | 194 447 | 박금실 | 160 | 박남섭 | 34 |
| 박광일 | 555 | 박금옥 | 342 365 | 박남순 | 331 |
| 박광준 | 424 | 박금주 | 349 | 박남영 | 504 |
| 박광진 | 578 | 박금호 | 194 | 박남원 | 67 |
| 박광철 | 133 544 | 박금희 | 428 | 박남진 | 275 |
| 박광현 | 556 | 박기권 | 133 | 박남혁 | 164 |
| 박광훈 | 562 | 박기남 | 194 671 | 박남형 | 194 |
| 박광흠 | 157 | 박기병 | 194 | 박노영 | 371 372 436 |
| 박구호 | 378 | 박기복 | 154 | 박능순 | 244 |
| 박국검 | 34 | 박기상 | 141 | 박능업 | 614 |
| 박국환 | 568 | 박기서 | 11 13 116 181 | 박대룡 | 131 |
| 박국희 | 383 | | 189 239 | 박대좌 | 649 |
| 박권배 | 603 | 박기석 | 103 | 박대철 | 32 152 |
| 박권석 | 124 | 박기섭 | 346 | 박덕룡 | 260 |
| 박귀영 | 49 51 190 | 박기성 | 182 194 | 박덕빈 | 194 |
| 박규복 | 574 | 박기세 | 622 | 박덕순 | 430 |
| 박규철 | 576 | 박기수 | 456 | 박덕천 | 607 |
| 박규탁 | 207 | 박기순 | 104 301 | 박덕훈 | 522 |
| 박규홍 | 125 128 422 | 박기영 | 37 241 | 박도산 | 194 |
| 박규희 | 292 | 박기용 | 583 | 박도선 | 653 |
| 박근광 | 510 | 박기원 | 353 | 박도순 | 60 |
| 박근택 | 502 | 박기주 | 246 259 | 박도일 | 194 |
| 박근배 | 420 | 박기준 | 133 | 박도준 | 365 |
| 박근복 | 347 | 박기협 | 129 240 | 박도춘 | 117 |
| 박근빈 | 591 | 박길남 | 194 | 박동관 | 24 |
| 박근석 | 194 | 박길만 | 136 | 박동구 | 618 |
| 박근수 | 76 121 149 640 | 박길섭 | 527 | 박동근 | 225 241 377 |
| 박근식 | 552 | 박길연 | 45 | 박동석 | 275 |
| 박근실 | 323 | 박길영 | 551 | 박동선 | 104 |

· 인 명 색 인 ·

| | | | | | |
|-----|---------|-----|-----------------|-----|-----------------|
| 박동섭 | 35 564 | 박용택 | 376 | 박명일 | 287 |
| 박동순 | 202 | 박리원 | 643 | 박명진 | 279 |
| 박동익 | 302 | 박리찬 | 190 | 박명철 | 12 75 94 119 |
| 박동영 | 467 | 박린숙 | 89 | | 275 388 429 |
| 박동운 | 313 | 박림수 | 182 197 447 | | 431 432 640 640 |
| 박동원 | 608 | 박만근 | 607 | 박명춘 | 254 |
| 박동진 | 88 | 박만금 | 240 | 박명학 | 273 508 |
| 박동춘 | 45 442 | 박만동 | 508 | 박명호 | 34 498 |
| 박동학 | 194 | 박만범 | 139 | 박명화 | 389 655 |
| 박동호 | 597 | 박만성 | 226 | 박명환 | 28 631 |
| 박동화 | 190 | 박만업 | 540 | 박명훈 | 519 668 |
| 박동환 | 194 | 박만주 | 281 | 박명희 | 301 345 |
| 박두남 | 425 | 박만철 | 540 | 박무규 | 213 |
| 박두일 | 556 | 박명길 | 153 | 박부성 | 430 443 |
| 박두철 | 68 | 박명관 | 402 | 박무영 | 63 |
| 박두훈 | 300 | 박명구 | 495 496 497 | 박무준 | 265 |
| 박득섭 | 194 | 박명국 | 450 | 박부환 | 293 |
| 박득성 | 250 | 박명균 | 591 | 박분길 | 194 |
| 박란옥 | 424 | 박명기 | 295 | 박문렬 | 270 |
| 박란희 | 259 | 박명길 | 163 164 | 박문민 | 554 |
| 박레면 | 214 | 박명도 | 428 | 박문섭 | 194 |
| 박레천 | 333 | 박명봉 | 660 | 박문성 | 33 273 |
| 박린근 | 658 | 박명삼 | 520 | 박문식 | 118 190 194 534 |
| 박린순 | 155 | 박명석 | 631 | 박문욱 | 425 |
| 박 렬 | 293 | 박명선 | 57 118 168 284 | 박문웅 | 328 |
| 박룡구 | 301 | | 376 426 | 박문찬 | 445 |
| 박룡기 | 417 | 박명수 | 188 264 305 498 | 박문홍 | 606 |
| 박룡련 | 512 | 박명숙 | 157 | 박미봉 | 596 |
| 박룡문 | 287 | 박명순 | 581 | 박미성 | 285 |
| 박룡선 | 194 | 박명식 | 33 368 | 박미술 | 604 |
| 박룡운 | 316 350 | 박명신 | 404 | 박미현 | 171 |
| 박룡웅 | 258 | 박명옥 | 377 378 381 478 | 박민수 | 13 17 479 |
| 박룡인 | 214 | 박명운 | 242 | 박민철 | 121 |
| 박룡전 | 194 | 박명윤 | 150 | 박민철 | 530 |

· 인 명 색 인 ·

| | | | | | |
|-----|-----------|-----|----------------|-----|-----------------|
| 박민한 | 415 | 박봉희 | 190 530 | 박선희 | 117 |
| 박민현 | 59 | 박부운 | 427 | 박선호 | 115 118 |
| 박범락 | 119 321 | 박사완 | 653 | 박선호 | 97 301 |
| 박병걸 | 183 | 박 삼 | 553 | 박선화 | 640 |
| 박병국 | 671 | 박삼호 | 120 314 | 박선희 | 428 |
| 박병권 | 172 | 박상근 | 594 | 박 섭 | 260 |
| 박병남 | 305 | 박상배 | 220 | 박성건 | 129 |
| 박병도 | 345 | 박상범 | 275 | 박성경 | 350 |
| 박병돈 | 340 | 박상복 | 258 | 박성관 | 128 593 674 |
| 박병립 | 194 | 박상선 | 574 | 박성국 | 190 |
| 박병섭 | 263 | 박상수 | 647 | 박성균 | 586 |
| 박병식 | 183 | 박상암 | 512 514 | 박성근 | 624 644 |
| 박병옥 | 35 53 | 박상욱 | 31 | 박성남 | 278 |
| 박병유 | 603 | 박상운 | 407 544 545 | 박성덕 | 264 349 |
| 박병일 | 307 613 | 박상원 | 194 | 박성렬 | 278 |
| 박병중 | 508 | 박상운 | 186 | 박성률 | 626 |
| 박병주 | 64 | 박상익 | 171 607 | 박성립 | 420 |
| 박병찬 | 17 | 박상준 | 58 | 박성무 | 194 |
| 박병태 | 153 | 박상진 | 565 | 박성복 | 155 |
| 박병하 | 333 | 박상철 | 73 108 194 326 | 박성문 | 19 |
| 박병훈 | 206 | 박상필 | 667 | 박성민 | 333 |
| 박보학 | 108 | 박상현 | 461 | 박성백 | 342 |
| 박복일 | 502 | 박상호 | 194 216 | 박성범 | 17 |
| 박봉건 | 644 | 박상환 | 604 608 | 박성봉 | 272 |
| 박봉길 | 389 | 박상훈 | 275 | 박성삼 | 194 |
| 박봉녀 | 160 | 박서용 | 515 | 박성수 | 120 555 |
| 박봉삼 | 292 | 박석균 | 45 450 | 박성숙 | 365 |
| 박봉식 | 128 543 | 박석만 | 233 | 박성순 | 131 |
| 박봉오 | 215 | 박석주 | 230 | 박성실 | 118 584 |
| 박봉주 | 12 72 117 | 박선국 | 34 | 박성연 | 592 |
| 박봉준 | 23 542 | 박선숙 | 361 | 박성오 | 230 |
| 박봉철 | 351 | 박선옥 | 381 429 | 박성옥 | 118 186 315 656 |
| 박봉현 | 23 | 박선우 | 515 | 박성일 | 23 212 405 504 |
| 박봉환 | 655 | 박선중 | 466 | 박성조 | 233 |

· 인 명 색 인 ·

| | | | | | |
|-----|------------------|-----|-------------|-----|-----------------|
| 박성준 | 556 | 박수범 | 12 | 박승만 | 278 |
| 박성진 | 197 447 448 | 박수석 | 501 | 박승복 | 670 |
| 박성철 | 10 11 54 115 117 | 박수익 | 264 668 | 박승백 | 22 280 281 |
| | 211 249 275 374 | 박수영 | 223 407 | 박승복 | 224 |
| | 441 560 630 648 | 박수옥 | 190 | 박승선 | 607 |
| 박성춘 | 118 | 박수옥 | 32 | 박승집 | 36 |
| 박성호 | 17 122 | 박수인 | 347 406 | 박승수 | 206 |
| 박성환 | 669 | 박수진 | 161 194 | 박승숙 | 649 |
| 박성훈 | 299 | 박수천 | 591 | 박승식 | 208 |
| 박성휘 | 360 | 박수철 | 194 | 박승원 | 122 180 190 |
| 박성희 | 232 | 박수희 | 512 | 박승원 | 11 651 |
| 박세건 | 96 | 박순검 | 566 | 박승주 | 181 194 |
| 박세국 | 111 | 박순경 | 247 | 박승채 | 295 |
| 박세덕 | 101 411 449 | 박순구 | 38 | 박승철 | 392 |
| 박세민 | 582 | 박순근 | 606 | 박승태 | 212 |
| 박세옥 | 285 407 | 박순남 | 86 | 박승현 | 375 |
| 박세용 | 512 | 박순도 | 223 | 박승협 | 299 |
| 박세윤 | 486 586 | 박순보 | 82 | 박승후 | 642 |
| 박세일 | 639 | 박순애 | 656 | 박시근 | 227 |
| 박세주 | 269 | 박순영 | 212 214 307 | 박시광 | 622 |
| 박세진 | 140 | 박순옥 | 579 | 박시남 | 374 430 444 449 |
| 박세창 | 522 | 박순재 | 293 | 박시명 | 601 |
| 박세학 | 499 | 박순주 | 405 | 박시웅 | 46 |
| 박세희 | 284 284 | 박순철 | 277 535 | 박시진 | 190 |
| 박승영 | 522 | 박순태 | 261 | 박시하 | 169 |
| 박승남 | 52 | 박순필 | 155 | 박시형 | 12 289 294 374 |
| 박승만 | 390 | 박순희 | 429 | | 375 566 |
| 박승봉 | 11 15 16 | 박승국 | 92 | 박시호 | 355 |
| 박승성 | 156 | 박승권 | 117 | 박신민 | 331 |
| 박승화 | 108 | 박승근 | 162 | 박신효 | 335 |
| 박수길 | 121 158 | 박승남 | 220 302 305 | 박예영 | 460 |
| 박수덕 | 388 | 박승터 | 223 225 | 박양래 | 311 |
| 박수룡 | 363 | 박승록 | 392 | 박양석 | 245 |
| 박수만 | 463 | 박승룡 | 351 | 박양식 | 365 |

· 인 명 색 인 ·

| | | | | | |
|-----|-------------------|-----|-----------------|-----|---------------|
| 박양언 | 194 | 박영수 | 205 373 409 442 | 박영흠 | 118 |
| 박연석 | 530 | | 449 545 | 박영희 | 87 301 426 |
| 박연신 | 665 | 박영숙 | 71 100 163 174 | 박오봉 | 674 |
| 박연오 | 137 | | 251 405 | 박옥련 | 405 |
| 박연춘 | 664 | 박영순 | 572 588 | 박옥실 | 238 |
| 박 영 | 269 336 358 | 박영시 | 375 381 409 | 박옥진 | 427 |
| 박영건 | 421 | | 411 485 487 | 박옥춘 | 578 |
| 박영걸 | 264 559 | 박영식 | 12 20 194 | 박옥희 | 229 657 |
| 박영국 | 49 631 | | 434 628 631 | 박완배 | 194 |
| 박영규 | 194 | 박영신 | 415 | 박완범 | 281 |
| 박영균 | 330 | 박영실 | 581 | 박완중 | 275 |
| 박영근 | 82 224 | 박영애 | 569 | 박완명 | 367 |
| 박영급 | 208 | 박영옥 | 284 355 | 박 용 | 378 622 |
| 박영걸 | 24 66 103 387 528 | 박영일 | 72 121 301 301 | 박용건 | 122 |
| 박영남 | 397 | | 342 395 569 | 박용곤 | 467 |
| 박영덕 | 387 553 | 박영진 | 673 | 박용국 | 397 |
| 박영란 | 133 | 박영주 | 303 | 박용근 | 359 659 |
| 박영립 | 167 | 박영중 | 184 194 | 박용남 | 102 |
| 박영록 | 128 205 544 | 박영진 | 190 | 박용덕 | 275 |
| 박영룡 | 228 | 박영찬 | 12 244 495 562 | 박용만 | 194 395 |
| 박영림 | 59 | 박영채 | 537 | 박용배 | 401 473 480 |
| 박영반 | 138 | 박영철 | 139 157 218 | 박용병 | 27 |
| 박영문 | 59 | | 221 306 377 398 | 박용삼 | 282 |
| 박영미 | 461 | 박영칭 | 29 | 박용석 | 10 11 121 416 |
| 박영핀 | 275 | 박영춘 | 564 578 | 박용세 | 19 |
| 박영범 | 420 | 박영치 | 459 | 박용수 | 293 395 |
| 박영봉 | 309 | 박영팔 | 77 | 박용익 | 163 |
| 박영복 | 593 | 박영하 | 121 190 | 박용일 | 194 |
| 박영빈 | 312 | 박영해 | 222 224 | 박용재 | 103 |
| 박영삼 | 17 | 박영협 | 218 487 | 박용준 | 204 |
| 박영석 | 112 | 박영호 | 39 72 162 308 | 박용중 | 194 |
| 박영선 | 17 116 207 220 | 박영환 | 385 | 박용진 | 605 |
| | 575 | 박영훈 | 47 117 165 279 | 박용찬 | 265 |
| 박영섭 | 17 | | 303 | 박용천 | 194 |

· 인 명 색 인 ·

| | | | | | |
|-----|-----------|-----|------------|-----|---------------------|
| 박용춘 | 53 194 | 박원준 | 194 | 박 의 | 297 |
| 박용태 | 121 108 | 박원철 | 48 | 박의남 | 236 |
| 박용하 | 291 293 | 박원표 | 52 | 박의성 | 559 |
| 박용호 | 151 | 박원현 | 12 | 박의순 | 234 |
| 박용환 | 210 517 | 박원협 | 139 | 박의춘 | 120 514 515 516 601 |
| 박용훈 | 52 | 박유련 | 194 | 박이주 | 644 |
| 박용흠 | 317 | 박윤건 | 302 | 박익동 | 194 |
| 박용희 | 552 | 박윤교 | 546 | 박익성 | 663 |
| 박우문 | 325 | 박윤득 | 120 | 박익정 | 194 |
| 박우섭 | 340 | 박윤모 | 49 | 박익준 | 186 187 |
| 박우영 | 335 | 박윤석 | 194 | 박익훈 | 630 |
| 박우인 | 31 | 박윤선 | 565 | 박인균 | 18 |
| 박우홍 | 348 | 박윤식 | 557 557 | 박인균 | 393 |
| 박운범 | 82 | 박윤월 | 375 | 박인근 | 222 224 241 |
| 박운봉 | 125 | 박윤일 | 527 | 박인터 | 312 |
| 박운서 | 281 | 박윤정 | 551 | 박인렬 | 428 |
| 박운신 | 68 | 박윤호 | 24 | 박인선 | 99 188 434 |
| 박운승 | 455 | 박윤활 | 116 194 | 박인성 | 231 |
| 박운탄 | 348 | 박윤흡 | 127 | 박인수 | 335 |
| 박운형 | 194 | 박윤희 | 222 | 박인순 | 134 |
| 박웅수 | 447 | 박은숙 | 410 | 박인식 | 316 |
| 박웅진 | 33 | 박은철 | 328 | 박인영 | 122 400 |
| 박원규 | 424 | 박을복 | 591 | 박인용 | 24 |
| 박원근 | 14 17 592 | 박을영 | 53 | 박인주 | 603 |
| 박원길 | 233 | 박을준 | 565 | 박인준 | 383 |
| 박원남 | 613 | 박을록 | 318 | 박인찬 | 194 |
| 박원도 | 23 | 박을만 | 238 | 박인철 | 276 619 |
| 박원동 | 232 | 박을선 | 639 | 박인호 | 69 |
| 박원룡 | 626 | 박을섭 | 70 573 644 | 박인화 | 252 |
| 박원모 | 646 | 박을수 | 194 448 | 박 인 | 495 |
| 박원봉 | 610 | 박을정 | 232 | 박일남 | 204 |
| 박원선 | 434 | 박을조 | 348 | 박일락 | 246 |
| 박원성 | 400 | 박을찬 | 194 | 박일명 | 407 572 |
| 박원식 | 194 218 | 박을철 | 73 89 | | |

· 인 명 색 인 ·

| | | | | | |
|-----|----------------|-----|-----------------|-----|-----------------|
| 박일민 | 276 | 박정국 | 158 637 | 박종걸 | 146 |
| 박일범 | 223 | 박정근 | 22 | 박종구 | 282 |
| 박일부 | 45 | 박정길 | 153 293 | 박종국 | 189 |
| 박일삼 | 565 | 박정남 | 34 125 335 356 | 박종규 | 581 |
| 박일수 | 419 | | 499 652 | 박종근 | 317 |
| 박일용 | 275 | 박정녀 | 164 | 박종대 | 242 |
| 박일정 | 565 | 박정림 | 299 | 박종택 | 555 |
| 박일중 | 293 412 | 박정모 | 271 | 박종렬 | 197 |
| 박일철 | 236 | 박정석 | 27 | 박종만 | 194 257 502 537 |
| 박일형 | 110 421 | 박정선 | 49 190 267 562 | 박종명 | 448 523 |
| 박일환 | 227 661 | | 569 | 박종문 | 151 334 |
| 박장광 | 295 | 박정섭 | 194 | 박종범 | 637 |
| 박장근 | 645 | 박정숙 | 358 359 582 | 박종보 | 327 |
| 박장원 | 510 | 박정순 | 18 116 133 | 박종삼 | 23 |
| 박장호 | 194 | 박정식 | 122 137 257 538 | 박종선 | 190 516 |
| 박재갑 | 561 | 박정실 | 349 | 박종성 | 623 |
| 박재경 | 12 122 178 189 | 박정애 | 262 | 박종순 | 273 324 661 |
| | 656 | 박정용 | 417 | 박종습 | 463 |
| 박재근 | 227 431 | 박정원 | 17 18 167 292 | 박종식 | 103 |
| 박재기 | 66 | 박정인 | 538 | 박종연 | 343 |
| 박재득 | 410 | 박정진 | 69 | 박종운 | 157 |
| 박재로 | 442 454 | 박정찬 | 197 | 박종원 | 599 |
| 박재서 | 237 | 박정하 | 150 | 박종윤 | 363 |
| 박재선 | 403 | 박정학 | 605 | 박종진 | 578 |
| 박재성 | 377 | 박정한 | 400 | 박종택 | 273 559 |
| 박재연 | 171 | 박정합 | 478 484 | 박종학 | 290 |
| 박재영 | 211 318 | 박정혁 | 360 | 박종혁 | 229 |
| 박재용 | 291 | 박정현 | 460 | 박종호 | 498 639 |
| 박재익 | 558 | 박정호 | 26 147 168 210 | 박주국 | 258 |
| 박재인 | 155 409 | | 389 | 박주룡 | 301 |
| 박재한 | 139 | 박제국 | 248 | 박주성 | 90 |
| 박재홍 | 662 | 박제근 | 25 | 박주식 | 535 |
| 박정감 | 397 | 박제은 | 321 | 박주웅 | 521 |
| 박정광 | 70 | 박종건 | 208 | 박죽순 | 368 |

· 인 명 색 인 ·

| | | | | | |
|-----|-------------|-----|----------------|-----|-----------------|
| 박준갑 | 194 | 박찬걸 | 311 | 박창순 | 652 |
| 박준길 | 30 | 박찬규 | 465 | 박창식 | 121 160 372 |
| 박준담 | 23 | 박찬택 | 292 | 박창인 | 173 |
| 박준선 | 66 | 박찬련 | 101 | 박창연 | 53 |
| 박준영 | 468 | 박찬련 | 330 | 박창엽 | 505 |
| 박준호 | 223 340 | 박찬명 | 560 | 박창영 | 119 355 |
| 박중건 | 396 536 | 박찬서 | 406 | 박창욱 | 504 |
| 박중국 | 12 | 박찬성 | 262 | 박창은 | 637 |
| 박중권 | 536 | 박찬수 | 146 158 | 박창익 | 29 |
| 박중근 | 49 426 | 박찬용 | 655 | 박창일 | 23 24 118 |
| 박중길 | 29 | 박찬제 | 326 | 박창집 | 359 |
| 박중록 | 583 | 박찬하 | 150 | 박창혜 | 331 |
| 박중식 | 344 | 박찬희 | 220 | 박창호 | 96 337 |
| 박중양 | 94 | 박창건 | 536 | 박창홍 | 34 229 |
| 박중일 | 554 | 박창근 | 225 | 박창화 | 624 |
| 박지복 | 228 | 박창국 | 109 | 박채월 | 108 |
| 박지수 | 194 | 박창권 | 73 290 | 박채윤 | 307 |
| 박지원 | 326 | 박창규 | 144 151 | 박 친 | 204 |
| 박지혁 | 590 | 박창근 | 397 541 | 박천길 | 341 |
| 박지홍 | 275 | 박창남 | 194 584 610 | 박천명 | 654 |
| 박직겸 | 194 | 박창택 | 254 585 | 박천모 | 638 |
| 박직수 | 194 | 박창련 | 101 | 박천복 | 608 |
| 박진관 | 384 | 박창렬 | 55 | 박천봉 | 36 |
| 박진규 | 623 | 박창렴 | 19 | 박천성 | 330 |
| 박진배 | 309 | 박창령 | 321 | 박 천 | 157 275 |
| 박진석 | 234 | 박창록 | 394 | 박철민 | 449 |
| 박진수 | 333 457 | 박창립 | 529 | 박철송 | 568 |
| 박진실 | 289 | 박창명 | 505 | 박철수 | 425 |
| 박진영 | 408 | 박창봉 | 183 422 | 박철위 | 541 |
| 박진오 | 21 | 박창석 | 45 504 505 507 | 박철현 | 194 |
| 박진욱 | 222 | 박창선 | 49 194 275 | 박철호 | 121 275 548 568 |
| 박진욱 | 224 225 279 | 박창섭 | 186 | 박철환 | 129 |
| 박진현 | 189 554 | 박창송 | 322 | 박청남 | 540 |
| 박진후 | 87 265 | 박창수 | 25 105 158 | 박청수 | 144 |

· 인 명 색 인 ·

| | | | | | |
|-----|----------------|-----|-----------------|-----|---------|
| 박청일 | 120 | 박치범 | 239 | 박학선 | 194 |
| 박초영 | 27 | 박치섭 | 282 | 박학성 | 346 |
| 박춘경 | 205 | 박치웅 | 387 399 | 박학수 | 35 |
| 박춘광 | 208 620 | 박치운 | 37 | 박학영 | 259 |
| 박춘극 | 17 563 201 411 | 박치중 | 194 | 박한규 | 32 |
| 박춘길 | 257 264 | 박치형 | 149 | 박한근 | 557 |
| 박춘남 | 112 | 박칠균 | 239 | 박한룡 | 84 |
| 박춘도 | 194 | 박칠남 | 395 | 박한서 | 194 |
| 박춘만 | 121 160 | 박칠성 | 562 | 박한순 | 61 |
| 박춘명 | 300 | 박태갑 | 606 | 박한옥 | 326 |
| 박춘백 | 313 | 박태구 | 54 73 | 박한재 | 670 |
| 박춘보 | 248 | 박태근 | 338 | 박혜성 | 183 |
| 박춘복 | 270 578 | 박태모 | 386 | 박혜조 | 456 |
| 박춘봉 | 309 | 박태선 | 635 | 박행순 | 74 |
| 박춘서 | 379 386 | 박태옥 | 134 | 박현교 | 304 |
| 박춘석 | 30 47 422 | 박태완 | 212 | 박혁기 | 194 |
| 박춘선 | 344 | 박태원 | 668 | 박 현 | 359 |
| 박춘설 | 501 | 박태운 | 37 | 박현규 | 25 268 |
| 박춘식 | 36 73 276 | 박태제 | 295 | 박현두 | 39 |
| 박춘실 | 428 592 | 박태준 | 331 | 박현보 | 45 |
| 박춘애 | 335 427 | 박태진 | 119 | 박현삼 | 244 |
| 박춘영 | 194 543 665 | 박태천 | 171 | 박현상 | 605 |
| 박춘오 | 72 | 박태호 | 111 119 222 373 | 박현성 | 31 |
| 박춘일 | 497 | | 435 475 | 박현재 | 48 |
| 박춘재 | 276 | 박태화 | 115 376 436 659 | 박현조 | 495 |
| 박춘진 | 247 | 박태환 | 639 | 박현중 | 275 332 |
| 박춘택 | 91 609 | 박태훈 | 290 | 박현철 | 203 |
| 박춘현 | 543 | 박필승 | 527 | 박현출 | 194 |
| 박춘홍 | 194 | 박필준 | 145 | 박현호 | 303 |
| 박춘화 | 147 649 | 박하균 | 194 | 박형규 | 102 |
| 박춘홍 | 276 | 박하영 | 23 | 박형물 | 29 |
| 박충남 | 194 | 박하익 | 421 | 박형섭 | 276 335 |
| 박충모 | 535 | 박학균 | 560 | 박형욱 | 181 194 |
| 박충배 | 300 | 박학목 | 208 | 박혜균 | 355 |

· 인 명 색 인 ·

| | | | | | |
|-----|-------------|-----|---------|-----|---------|
| 박해관 | 285 407 | 박희원 | 465 | 방성희 | 321 |
| 박해숙 | 134 | 박희일 | 194 | 방송춘 | 240 |
| 박호권 | 194 | 박희준 | 252 | 방수복 | 636 |
| 박호립 | 299 383 386 | 박희철 | 214 | 방수영 | 560 |
| 박호법 | 407 | 박허립 | 652 | 방수옥 | 194 |
| 박호석 | 314 | 박희봉 | 62 572 | 방순환 | 332 |
| 박호순 | 18 | 박희용 | 34 | 방승관 | 239 |
| 박호익 | 298 | 박희준 | 673 | 방승윤 | 17 |
| 박호일 | 286 500 | 박희철 | 340 | 방심준 | 659 |
| 박호준 | 423 | 방경성 | 308 | 방양섭 | 215 |
| 박호황 | 557 | 방경준 | 62 | 방 연 | 194 |
| 박홍규 | 294 331 | 방경찬 | 275 | 방연승 | 406 |
| 박홍길 | 646 | 방관복 | 190 | 방연승 | 285 |
| 박홍남 | 125 | 방광혁 | 46 | 방영두 | 644 |
| 박홍식 | 365 | 방국모 | 661 | 방영언 | 334 |
| 박화준 | 88 | 방국환 | 194 | 방영일 | 579 |
| 박화춘 | 118 554 559 | 방규익 | 67 | 방영철 | 503 653 |
| 박화실 | 255 | 방금수 | 541 | 방용덕 | 121 136 |
| 박황렬 | 331 | 방기철 | 627 | 방용윤 | 358 |
| 박효성 | 267 | 방대관 | 621 | 방용주 | 71 |
| 박효재 | 575 | 방대신 | 418 | 방우호 | 341 |
| 박효진 | 32 | 방대옥 | 375 381 | 방용일 | 190 |
| 박 훈 | 314 | 방덕근 | 153 614 | 방은화 | 49 |
| 박훈근 | 363 | 방도정 | 566 | 방의석 | 330 |
| 박훈창 | 664 | 방도창 | 595 | 방의순 | 565 |
| 박휘일 | 194 | 방득수 | 106 | 방인순 | 589 |
| 박홍길 | 587 | 방룡문 | 557 | 방일갑 | 328 |
| 박홍수 | 82 | 방룡삼 | 227 | 방일영 | 646 |
| 박홍흡 | 163 | 방룡호 | 28 | 방정명 | 580 |
| 박홍희 | 549 | 방봉백 | 301 | 방정실 | 587 |
| 박희근 | 555 | 방민찬 | 194 | 방정학 | 309 |
| 박희덕 | 462 | 방복민 | 56 | 방정혁 | 22 |
| 박희석 | 281 | 방복선 | 350 | 방종환 | 36 |
| 박희순 | 367 | 방성혜 | 499 | 방주열 | 326 |

· 인 명 색 인 ·

| | | | | | |
|-----|---------|-----|------------|-----|---------|
| 방준삼 | 27 | 배근선 | 287 | 배윤환 | 398 |
| 방중웅 | 145 | 배근수 | 166 | 배은수 | 456 |
| 방지환 | 23 | 뱃길수 | 129 | 배의관 | 17 |
| 방진일 | 66 | 배달준 | 80 118 416 | 배이순 | 275 |
| 방진호 | 62 | 배덕환 | 122 | 배인걸 | 658 |
| 방찬기 | 537 | 배동주 | 56 | 배인상 | 265 |
| 방장남 | 194 | 배명규 | 277 | 배인호 | 24 |
| 방창덕 | 28 305 | 배명숙 | 248 | 배일권 | 61 |
| 방장민 | 670 | 배민옥 | 279 284 | 배일섭 | 542 |
| 방창범 | 256 | 배병두 | 455 | 배재인 | 345 |
| 방창선 | 498 | 배봉오 | 194 | 배정호 | 194 |
| 방창일 | 157 | 배봉학 | 559 | 배정환 | 214 |
| 방철북 | 350 | 배상학 | 496 | 배중수 | 424 |
| 방철수 | 373 | 배상훈 | 466 | 배중훈 | 571 |
| 방철순 | 118 529 | 배석주 | 151 | 배중삼 | 52 |
| 방청수 | 117 530 | 배성욱 | 278 | 배중혁 | 375 |
| 방춘광 | 19 | 배성호 | 398 | 배직수 | 459 |
| 방춘숙 | 574 | 배 숙 | 68 | 배 진 | 468 |
| 방태묵 | 249 | 배순실 | 651 | 배진구 | 455 467 |
| 방태선 | 615 | 배순재 | 410 | 배창길 | 395 419 |
| 방하수 | 282 | 배승남 | 550 | 배창덕 | 194 |
| 방학철 | 575 | 배승직 | 574 | 배창환 | 402 |
| 방현수 | 645 | 배영명 | 288 | 배춘보 | 164 |
| 방현식 | 665 | 배영선 | 93 | 배태근 | 637 |
| 방현주 | 664 | 배영수 | 66 | 배학운 | 104 |
| 방형섭 | 667 | 배영준 | 194 | 배형근 | 583 |
| 방형찬 | 312 | 배영철 | 539 | 배형렬 | 194 |
| 방호림 | 98 | 배영희 | 351 | 배홍수 | 300 |
| 방호열 | 148 | 배옥화 | 642 | 배희렬 | 624 |
| 방화숙 | 635 | 배용선 | 661 | 배희순 | 194 |
| 방효만 | 313 | 배용식 | 227 | 배희철 | 625 |
| 방효숙 | 338 | 배용현 | 557 | 백경도 | 554 |
| 배경락 | 413 | 배원식 | 320 | 백경숙 | 590 |
| 배국중 | 315 | 배윤순 | 23 | 백경실 | 660 |

· 인 명 색 인 ·

| | | | | | |
|-----|-------------|-----|---------------------|-----|-----------------|
| 백경영 | 208 | 백남준 | 120 376 376 377 | 백명희 | 254 |
| 백경옥 | 66 | | 409 441 442 446 450 | 백문규 | 275 |
| 백경중 | 252 | 백남혁 | 568 | 백문길 | 378 |
| 백경훈 | 542 | 백농이 | 297 | 백문찬 | 212 213 214 591 |
| 백정흠 | 275 | 백능기 | 331 | 백문화 | 194 |
| 백계룡 | 21 38 | 백달현 | 194 | 백문희 | 257 |
| 백고성 | 267 | 백대석 | 320 | 백 민 | 88 |
| 백관하 | 557 | 백대운 | 50 | 백범수 | 11 |
| 백광길 | 546 | 백대훈 | 359 | 백범수 | 568 |
| 백광남 | 397 554 554 | 백도근 | 553 | 백병근 | 319 |
| 백광운 | 105 | 백도선 | 521 | 백병기 | 194 |
| 백광혜 | 243 | 백도순 | 591 | 백병렬 | 659 |
| 백규현 | 655 | 백도원 | 242 | 백병팔 | 333 |
| 백 규 | 215 | 백도현 | 294 | 백복영 | 194 |
| 백근명 | 609 | 백동규 | 273 275 | 백봉규 | 379 |
| 백근수 | 229 | 백동균 | 141 | 백봉규 | 475 |
| 백근익 | 194 | 백동길 | 224 | 백봉택 | 39 |
| 백근찬 | 194 | 백동운 | 518 | 백봉룡 | 634 |
| 백금실 | 284 | 백락운 | 230 | 백봉만 | 49 |
| 백금주 | 344 | 백락일 | 142 | 백봉명 | 601 |
| 백기성 | 594 | 백락청 | 643 | 백봉화 | 257 |
| 백기원 | 53 | 백락청 | 89 | 백상복 | 626 |
| 백기준 | 313 | 백 룡 | 275 | 백상병 | 47 |
| 백기진 | 77 | 백룡진 | 206 | 백상호 | 12 122 190 |
| 백기천 | 194 | 백리순 | 258 477 | 백 석 | 388 |
| 백기호 | 321 | 백만길 | 267 | 백석규 | 302 |
| 백기홍 | 374 | 백만섭 | 90 | 백선옥 | 536 |
| 백기황 | 374 | 백만수 | 142 | 백 선 | 119 |
| 백길순 | 598 | 백만호 | 82 | 백선희 | 213 |
| 백낙순 | 645 | 백명기 | 18 | 백선희 | 12 |
| 백낙원 | 573 | 백명택 | 462 | 백성택 | 585 |
| 백낙준 | 316 | 백명식 | 548 | 백성린 | 338 |
| 백남순 | 45 | 백명철 | 239 393 | 백성민 | 21 |
| 백남일 | 118 | 백명화 | 194 | 백성인 | 206 |

· 인 명 색 인 ·

| | | | | | |
|-----|-----------------|-----|------------|-----|-----------------|
| 백성철 | 512 | 백운문 | 297 | 백정숙 | 263 |
| 백성철 | 644 | 백운병 | 194 | 백정애 | 637 |
| 백성학 | 506 | 백운학 | 32 | 백정옥 | 594 |
| 백성호 | 552 | 백운환 | 515 | 백정웅 | 584 652 |
| 백세운 | 12 243 | 백원오 | 611 | 백정원 | 166 |
| 백수연 | 309 | 백위영 | 307 | 백징호 | 398 |
| 백수희 | 540 | 백유빈 | 205 | 백정환 | 92 |
| 백순경 | 309 | 백유웅 | 57 | 백정홍 | 386 |
| 백순새 | 395 | 백윤길 | 39 536 | 백종국 | 397 |
| 백순화 | 254 | 백윤모 | 654 | 백종렬 | 580 |
| 백순희 | 254 | 백은규 | 640 | 백종립 | 217 |
| 백승관 | 264 | 백은순 | 12 549 | 백종문 | 231 |
| 백신근 | 75 | 백응선 | 309 | 백종욱 | 515 |
| 백영건 | 92 | 백의범 | 423 | 백종원 | 223 429 463 |
| 백영광 | 537 | 백의선 | 407 | 백종혁 | 194 |
| 백영기 | 278 | 백의성 | 138 | 백종호 | 190 464 552 644 |
| 백영란 | 404 | 백의용 | 519 | 백주봉 | 615 |
| 백영선 | 434 | 백의태 | 313 | 백주창 | 190 |
| 백영숙 | 332 | 백의현 | 30 | 백준혁 | 374 443 445 |
| 백영애 | 352 428 | 백익봉 | 465 | 백중재 | 609 |
| 백영일 | 118 146 147 306 | 백인관 | 636 | 백중직 | 55 |
| 백영철 | 295 297 615 | 백인봉 | 600 | 백진성 | 266 |
| 백영호 | 441 | 백인송 | 666 | 백진성 | 499 |
| 백영희 | 260 | 백인수 | 618 | 백찬봉 | 277 |
| 백옥련 | 222 | 백인숙 | 109 | 백찬옥 | 303 |
| 백옥진 | 387 | 백인옥 | 136 | 백찬화 | 305 |
| 백옥현 | 102 | 백인준 | 11 117 442 | 백창기 | 305 384 |
| 백완기 | 96 | 백인하 | 168 | 백창락 | 133 |
| 백용기 | 654 | 백일룡 | 207 496 | 백창룡 | 82 118 |
| 백용남 | 518 | 백일수 | 459 | 백창숙 | 404 |
| 백용호 | 383 443 500 501 | 백일현 | 415 | 백창식 | 11 |
| | 502 502 511 | 백정도 | 323 | 백창학 | 149 |
| 백용화 | 194 | 백정도 | 323 | 백창호 | 352 |
| 백우기 | 168 280 410 | 백정삼 | 286 | 백천택 | 528 |

· 인 명 색 인 ·

| | | | | | |
|-----|-------------|-----|-------------|-----|---------|
| 백천호 | 206 | 변복순 | 402 | 변홍구 | 402 |
| 백철 | 242 | 변상근 | 562 | 변효찬 | 266 |
| 백준영 | 28 | 변상모 | 190 | 변희근 | 285 |
| 백준호 | 194 | 변석천 | 217 | 복기천 | 314 342 |
| 백준홍 | 100 | 변성보 | 361 | 복장근 | 30 |
| 백준희 | 348 | 변성세 | 201 | 봉근훈 | 224 |
| 백충렬 | 573 | 변성원 | 127 | 봉선하 | 221 |
| 백하 | 407 | 변수길 | 265 | 봉찬호 | 119 |
| 백학도 | 194 | 변수송 | 313 | 부성국 | 636 |
| 백학림 | 117 | 변수영 | 140 | 부태수 | 141 |
| 백학림 | 11 13 44 49 | 변숙영 | 117 | | |
| | 115 178 189 | 변승덕 | 379 473 476 | | |
| 백학진 | 400 | 변영립 | 82 205 478 | | |
| 백한기 | 461 | 변영식 | 25 131 | 사명인 | 397 |
| 백형기 | 351 | 변영호 | 598 | 사석천 | 204 |
| 백호길 | 611 | 변용길 | 538 | 사연실 | 575 |
| 백호석 | 194 | 변용희 | 214 | 사철영 | 401 |
| 백호신 | 36 280 | 변원국 | 646 | 상광훈 | 28 |
| 백홍식 | 321 | 변응세 | 589 | 색중향 | 413 |
| 백화룡 | 159 | 변응철 | 152 | 서강석 | 295 |
| 백화숙 | 429 | 변인선 | 190 | 서경섭 | 259 |
| 백환영 | 262 | 변장섭 | 593 | 서경순 | 214 |
| 백효선 | 271 | 변정명 | 110 | 서경옥 | 634 |
| 백희진 | 364 | 변정숙 | 588 | 서경일 | 644 |
| 범용건 | 50 | 변종립 | 415 | 서경철 | 207 |
| 변광선 | 240 | 변창덕 | 275 | 서관희 | 11 |
| 변덕상 | 63 118 | 변창복 | 11 | 서광원 | 194 |
| 변동섭 | 434 | 변창빈 | 318 | 서광준 | 222 |
| 변동신 | 103 | 변태성 | 373 | 서광훈 | 239 |
| 변동호 | 604 | 변태준 | 118 | 서국태 | 222 224 |
| 변룡문 | 88 | 변혜원 | 458 | 서권혁 | 224 |
| 변룡세 | 118 | 변형선 | 647 | 서귀송 | 610 |
| 변병각 | 18 | 변형태 | 386 | 서규학 | 194 |
| 변병걸 | 576 | 변혜영 | 133 | 서금선 | 374 |



· 인 명 색 인 ·

| | | | | | |
|-----|-------------|-----|-------------|-----|---------|
| 서기련 | 460 | 서봉제 | 285 | 서울석 | 194 |
| 서기룡 | 651 | 서봉창 | 301 | 서용룡 | 639 |
| 서기성 | 424 | 서상국 | 293 | 서용삼 | 336 |
| 서기운 | 332 | 서상룡 | 420 | 서용원 | 155 |
| 서기주 | 543 | 서상의 | 171 | 서용전 | 211 |
| 서길산 | 434 | 서상전 | 96 | 서용종 | 231 |
| 서대권 | 194 | 서상준 | 394 | 서의화 | 293 |
| 서대렴 | 89 | 서석구 | 351 | 서인수 | 241 379 |
| 서택근 | 468 | 서성룡 | 533 | 서인혁 | 38 |
| 서도철 | 89 | 서성철 | 268 409 442 | 서 일 | 390 |
| 서동범 | 273 410 | 서성춘 | 344 | 서일남 | 343 |
| 서동수 | 552 | 서성환 | 194 545 | 서자련 | 460 |
| 서동연 | 260 | 서세교 | 462 | 서재명 | 520 |
| 서동진 | 601 | 서세평 | 521 | 서재범 | 335 |
| 서련숙 | 359 | 서순관 | 230 | 서재영 | 301 |
| 서룡원 | 363 | 서승권 | 498 | 서재홍 | 626 |
| 서룡철 | 618 | 서승철 | 311 | 서재희 | 242 |
| 서룡호 | 139 | 서승호 | 275 276 | 서정급 | 251 |
| 서만술 | 119 378 454 | 서신향 | 259 | 서정률 | 194 |
| 서만식 | 291 | 서영률 | 63 | 서정보 | 219 |
| 서명관 | 194 | 서영석 | 216 | 서정산 | 569 |
| 서명도 | 386 | 서영원 | 98 212 | 서정숙 | 156 460 |
| 서명호 | 430 443 | 서영일 | 322 | 서정식 | 374 |
| 서문성 | 190 | 서영철 | 224 | 서정오 | 542 |
| 서문순 | 235 | 서영훈 | 82 | 서정용 | 217 |
| 서미화 | 140 | 서옥해 | 247 | 서정욱 | 616 |
| 서병근 | 281 | 서왈선 | 98 212 | 서정원 | 106 |
| 서병복 | 117 | 서용인 | 238 | 서정주 | 102 |
| 서병수 | 23 | 서용환 | 647 | 서종익 | 54 |
| 서병주 | 30 317 | 서운선 | 655 | 서종호 | 26 |
| 서병하 | 339 | 서운해 | 266 | 서종환 | 46 |
| 서봉걸 | 105 | 서원일 | 219 | 서중근 | 270 |
| 서봉길 | 602 | 서윤석 | 11 654 | 서중남 | 294 |
| 서봉원 | 71 | 서윤호 | 647 | 서 찬 | 393 |

· 인 명 색 인 ·

| | | | | | |
|-----|-------------|------|---------|------|-----|
| 서창걸 | 271 | 석길호 | 38 121 | 선우영 | 266 |
| 서창범 | 388 | 석도선 | 155 | 선우영명 | 539 |
| 서창석 | 223 | 석두환 | 293 | 신우을 | 667 |
| 서창식 | 46 | 석명철 | 577 | 신우정 | 652 |
| 서창언 | 532 | 석명희 | 83 | 선우종각 | 348 |
| 서창호 | 270 | 석성천 | 565 | 선우춘식 | 352 |
| 서천주 | 620 | 석시환 | 228 | 선칭령 | 239 |
| 서 철 | 522 | 석언국 | 220 | 선희창 | 222 |
| 서철봉 | 391 | 석영수 | 280 | 선평순 | 194 |
| 서철웅 | 246 272 | 석영식 | 215 | 선헌용 | 258 |
| 서철화 | 108 | 석영천 | 149 | 선태경 | 187 |
| 서 춘 | 18 | 석영철 | 392 | 선헌성 | 234 |
| 서춘권 | 641 | 석용민 | 337 | 성규영 | 467 |
| 서춘봉 | 51 190 | 석원석 | 194 | 성낙원 | 341 |
| 서춘영 | 118 | 석윤룡 | 232 233 | 성낙은 | 48 |
| 서충검 | 235 | 석은모 | 346 | 성동춘 | 407 |
| 서충복 | 542 | 석용주 | 59 | 성두원 | 333 |
| 서충식 | 275 | 석용진 | 104 401 | 성락은 | 393 |
| 서충인 | 468 | 석정명 | 499 | 성 룡 | 340 |
| 서태순 | 33 | 석종명 | 499 | 성몽춘 | 377 |
| 서태일 | 107 108 588 | 석창식 | 17 412 | 성문경 | 463 |
| 서태수 | 342 | 석천연 | 156 | 성석관 | 459 |
| 서 현 | 459 467 | 석 철 | 599 | 성순복 | 154 |
| 서형남 | 119 | 석철우 | 121 | 성시영 | 315 |
| 서호일 | 194 | 석태을 | 565 | 성원남 | 627 |
| 서효선 | 292 | 석태호 | 430 443 | 성정섭 | 138 |
| 서희권 | 554 | 석학주 | 665 | 성중선 | 399 |
| 서희숙 | 307 | 석해삼 | 383 | 성필창 | 275 |
| 석경모 | 25 | 석형권 | 194 | 소상준 | 567 |
| 석경수 | 119 | 석희연 | 414 | 소성립 | 412 |
| 석경철 | 503 | 석희협 | 89 | 손경수 | 401 |
| 석관일 | 275 | 선기연 | 71 | 손경준 | 32 |
| 석광준 | 225 | 선우경삼 | 63 | 손광명 | 399 |
| 석길립 | 20 | 선우령 | 371 | 손광섭 | 501 |

· 인 명 색 인 ·

| | | | | | |
|-----|-------------|-----|---------------------|-----|--------|
| 손광호 | 565 | 손영도 | 194 | 손택길 | 87 |
| 손귀준 | 394 | 손영웅 | 71 | 손하식 | 35 120 |
| 손금룡 | 663 | 손영인 | 70 | 손학룡 | 194 |
| 손금순 | 653 | 손영일 | 270 271 | 손학문 | 294 |
| 손기명 | 202 | 손영종 | 222 225 | 손한정 | 356 |
| 손기석 | 93 | 손영희 | 275 | 손현모 | 155 |
| 손기성 | 238 | 손용옥 | 302 305 | 손혜정 | 225 |
| 손길천 | 429 | 손용철 | 552 | 손호배 | 559 |
| 손달언 | 510 | 손운성 | 118 | 손홍령 | 208 |
| 손동갑 | 565 | 손윤식 | 675 | 손홍석 | 220 |
| 손동식 | 382 | 손윤현 | 213 | 송건항 | 208 |
| 손농일 | 398 | 손인철 | 515 | 송경문 | 18 |
| 손동철 | 627 | 손일경 | 360 | 송경일 | 520 |
| 손락원 | 153 | 손일수 | 636 | 송경향 | 49 |
| 손락운 | 48 | 손재두 | 563 | 송경화 | 393 |
| 손량구 | 289 | 손정도 | 460 | 송광립 | 263 |
| 손명선 | 323 | 손정모 | 31 | 송광삼 | 69 |
| 손명원 | 390 | 손종섭 | 212 | 송광일 | 391 |
| 손명월 | 542 | 손종철 | 18 224 371 376 | 송광정 | 639 |
| 손명호 | 633 | | 377 445 447 448 574 | 송광친 | 311 |
| 손무신 | 510 512 514 | 손중호 | 54 | 송광철 | 551 |
| 손무홍 | 262 | 손주홍 | 166 | 송귀남 | 194 |
| 손문산 | 113 | 손지원 | 468 | 송근배 | 34 |
| 손민원 | 155 | 손진수 | 462 | 송근영 | 570 |
| 손병길 | 321 | 손진영 | 466 | 송근찬 | 194 |
| 손병주 | 37 | 손진형 | 466 | 송금순 | 13 602 |
| 손봉록 | 361 | 손찬식 | 341 | 송금옥 | 85 121 |
| 손봉욱 | 31 | 손창순 | 348 | 송기낙 | 659 |
| 손삼술 | 190 | 손창호 | 355 | 송기택 | 558 |
| 손성필 | 11 442 517 | 손철남 | 407 | 송기세 | 74 |
| 손성호 | 249 225 | 손철주 | 190 | 송기억 | 564 |
| 손충철 | 570 | 손철홍 | 152 | 송기억 | 37 |
| 손시원 | 117 | 손태연 | 394 | 송기원 | 26 |
| 손영남 | 388 | 손택기 | 301 318 | 송기찬 | 194 |

· 인 명 색 인 ·

| | | | | | |
|-----|---------|-----|----------------|-----|------------|
| 송기현 | 285 | 송병주 | 353 | 송연옥 | 260 |
| 송길천 | 17 | 송복 | 390 | 송영구 | 22 562 |
| 송길호 | 434 | 송봉남 | 338 | 송영국 | 281 371 |
| 송길환 | 17 | 송봉순 | 112 268 377 | 송영남 | 586 |
| 송남선 | 497 | 송봉환 | 498 | 송영민 | 250 |
| 송대렬 | 411 | 송분녀 | 600 | 송영배 | 172 |
| 송덕렴 | 502 | 송산근 | 395 | 송영백 | 333 |
| 송덕수 | 108 | 송산호 | 197 | 송영복 | 240 |
| 송덕압 | 260 | 송상준 | 314 | 송영성 | 276 |
| 송도성 | 541 | 송석재 | 585 | 송영재 | 519 |
| 송도현 | 464 | 송석천 | 604 | 송완수 | 263 |
| 송동원 | 224 | 송석환 | 86 262 265 376 | 송용길 | 665 |
| 송동유 | 647 | | 477 | 송용남 | 419 |
| 송두만 | 462 | 송선룡 | 518 | 송용은 | 557 |
| 송두선 | 27 105 | 송선복 | 628 | 송용철 | 391 |
| 송탁균 | 275 276 | 송선비 | 119 | 송용학 | 302 |
| 송려준 | 220 | 송선영 | 388 410 | 송운경 | 194 |
| 송룡복 | 221 | 송성두 | 597 | 송운숙 | 373 |
| 송룡택 | 355 | 송성희 | 427 | 송원 | 505 |
| 송룡현 | 30 81 | 송세웅 | 528 536 | 송윤호 | 19 |
| 송리국 | 425 | 송세종 | 275 | 송익수 | 259 |
| 송만옥 | 194 | 송수덕 | 154 | 송인길 | 117 614 |
| 송명규 | 355 | 송수영 | 151 | 송인식 | 635 |
| 송명녀 | 647 | 송수원 | 262 | 송인호 | 135 496 |
| 송명룡 | 280 | 송수일 | 459 | 송일혁 | 510 |
| 송명식 | 531 | 송수진 | 216 | 송일호 | 45 409 475 |
| 송명월 | 163 | 송순규 | 298 | 송재구 | 339 |
| 송명호 | 432 | 송순애 | 425 | 송재택 | 606 |
| 송명화 | 280 | 송순탁 | 254 | 송재선 | 284 |
| 송미란 | 275 | 송승준 | 237 | 송재성 | 82 479 |
| 송뱀용 | 413 | 송승철 | 384 | 송재수 | 290 |
| 송병길 | 577 | 송승학 | 527 | 송재현 | 66 |
| 송병려 | 194 | 송시화 | 638 | 송재화 | 406 |
| 송병부 | 160 | 송연섭 | 496 | 송정남 | 128 |

· 인 명 색 인 ·

| | | | | | |
|-----|---------|-----|-------------------|-----|-----------------|
| 송정룡 | 587 | 송철수 | 68 | 송보경 | 397 |
| 송정만 | 647 | 송철우 | 465 | 송상섭 | 115 119 401 473 |
| 송정수 | 121 | 송철원 | 393 | 송성일 | 188 |
| 송정수 | 674 | 송청무 | 159 | 송영호 | 316 |
| 송정순 | 404 | 송춘섭 | 670 | 송응표 | 594 |
| 송정술 | 194 | 송춘식 | 116 | 송재순 | 273 |
| 송정실 | 131 187 | 송춘옥 | 579 | 송정숙 | 584 |
| 송정애 | 597 | 송충문 | 74 | 송정표 | 275 |
| 송중순 | 92 | 송태규 | 163 | 송효성 | 637 |
| 송주규 | 125 | 송태민 | 420 | 신건시 | 467 |
| 송주길 | 560 | 송태빈 | 419 | 신경복 | 604 |
| 송주성 | 194 | 송태선 | 603 | 신경식 | 12 |
| 송주영 | 337 | 송태연 | 117 420 588 | 신경애 | 95 |
| 송주철 | 626 | 송태용 | 88 | 신경원 | 21 33 |
| 송주하 | 567 | 송태인 | 79 | 신계순 | 276 |
| 송준기 | 127 | 송태홍 | 276 278 | 신관진 | 118 |
| 송준택 | 194 | 송학근 | 212 | 신광수 | 263 |
| 송지영 | 269 | 송학수 | 36 | 신광숙 | 355 |
| 송지욱 | 350 | 송학수 | 37 | 신광철 | 416 |
| 송진국 | 92 | 송 현 | 117 | 신광현 | 566 |
| 송진송 | 87 | 송현수 | 275 | 신광호 | 223 |
| 송찬국 | 194 | 송형남 | 596 | 신구현 | 291 |
| 송찬언 | 195 | 송호경 | 14 17 380 386 475 | 신군성 | 182 |
| 송찬웅 | 263 406 | 송호길 | 458 | 신규삼 | 46 |
| 송창남 | 597 | 송호일 | 607 | 신관호 | 628 |
| 송창도 | 460 | 송화인 | 368 | 신금연 | 122 |
| 송창립 | 273 275 | 송환성 | 20 | 신금옥 | 570 |
| 송창모 | 195 | 송황덕 | 210 | 신기덕 | 668 |
| 송창섭 | 292 | 송효달 | 119 | 신기연 | 375 |
| 송창성 | 141 | 송효삼 | 275 | 신기찬 | 23 |
| 송창식 | 508 | 송희섭 | 608 | 신기천 | 415 |
| 송창원 | 25 | 송근배 | 432 | 신길수 | 237 |
| 송창현 | 584 | 송명배 | 170 | 신길원 | 311 |
| 송창호 | 303 598 | 송병렬 | 593 | 신낙춘 | 342 |

· 인 명 색 인 ·

| | | | | | |
|-----|---------|-----|---------|-----|-----------------|
| 신남준 | 195 | 신봉관 | 226 | 신연화 | 335 |
| 신남철 | 668 | 신봉운 | 197 | 신영근 | 322 |
| 신대균 | 116 | 신봉작 | 22 | 신영범 | 73 |
| 신태로 | 613 | 신부일 | 195 | 신영복 | 185 |
| 신도현 | 293 | 신상균 | 11 | 신영선 | 275 |
| 신통구 | 267 | 신상록 | 410 | 신영섭 | 158 |
| 신통균 | 190 | 신상옥 | 31 | 신영애 | 299 |
| 신통범 | 420 | 신상원 | 59 | 신영우 | 464 |
| 신통석 | 154 | 신상학 | 271 | 신영욱 | 586 587 |
| 신통선 | 121 | 신석범 | 259 | 신영일 | 126 |
| 신통욱 | 649 | 신석희 | 266 267 | 신영찬 | 62 |
| 신통윤 | 633 | 신선애 | 143 | 신영철 | 137 262 372 456 |
| 신통을 | 203 | 신전호 | 48 207 | | 614 |
| 신통준 | 291 | 신성봉 | 435 | 신오순 | 73 |
| 신통진 | 106 | 신성백 | 195 | 신용기 | 195 |
| 신통찬 | 67 403 | 신성수 | 22 | 신용길 | 227 229 |
| 신통철 | 215 624 | 신성우 | 120 365 | 신용보 | 70 |
| 신통희 | 539 | 신성철 | 212 275 | 신용택 | 195 538 |
| 신통환 | 22 546 | 신수경 | 463 | 신용하 | 328 |
| 신만관 | 600 | 신수영 | 581 | 신운호 | 187 |
| 신명국 | 652 | 신수웅 | 345 | 신원규 | 119 |
| 신명옥 | 259 | 신수철 | 214 | 신원일 | 117 |
| 신문경 | 407 | 신순애 | 229 | 신원철 | 19 39 105 442 |
| 신문규 | 380 | 신순진 | 427 | 신윤근 | 270 |
| 신문선 | 153 | 신승균 | 388 | 신용호 | 261 |
| 신문순 | 161 | 신승선 | 347 | 신의관 | 630 |
| 신문영 | 221 | 신승숙 | 156 | 신인섭 | 549 |
| 신면웅 | 143 | 신승철 | 345 | 신인순 | 108 |
| 신병순 | 310 | 신안길 | 54 | 신인택 | 554 |
| 신병태 | 19 329 | 신안방 | 125 381 | 신일남 | 49 189 |
| 신병택 | 364 | 신안선 | 120 627 | 신일창 | 33 |
| 신병현 | 263 | 신언갑 | 292 | 신재관 | 461 467 |
| 신복선 | 556 | 신연섭 | 662 | 신재근 | 418 |
| 신복현 | 344 | 신연욱 | 121 | 신재선 | 247 337 |

· 인 명 색 인 ·

| | | | | | |
|-----|---------|-----|-----------|-----|-------------|
| 신재영 | 556 559 | 신철현 | 216 | 신효순 | 31 |
| 신재완 | 631 | 신철호 | 142 625 | 신흥섭 | 246 |
| 신재천 | 303 | 신춘관 | 360 | 신흥철 | 499 |
| 신재천 | 304 | 신춘길 | 435 | 신희구 | 460 468 |
| 신정길 | 220 | 신춘옥 | 292 | 심건성 | 56 |
| 신정남 | 655 | 신충현 | 640 | 심경림 | 54 139 548 |
| 신정령 | 229 | 신태록 | 12 53 546 | 심경범 | 503 |
| 신정룡 | 139 | 신태송 | 635 | 심경빈 | 551 |
| 신정만 | 87 | 신태식 | 243 | 심경옥 | 125 |
| 신정민 | 573 | 신태연 | 520 | 심경원 | 550 |
| 신정수 | 458 | 신태욱 | 118 | 심경율 | 171 |
| 신정숙 | 249 587 | 신태욱 | 27 | 심경장 | 149 |
| 신정태 | 140 | 신태호 | 595 | 심경처 | 89 |
| 신정호 | 67 434 | 신하현 | 551 | 심관섭 | 133 |
| 신종근 | 311 | 신학순 | 150 | 심광철 | 327 |
| 신종립 | 297 299 | 신한철 | 308 | 심국련 | 516 |
| 신종순 | 195 | 신해복 | 195 | 심규섭 | 317 |
| 신종운 | 629 | 신해준 | 501 | 심금식 | 388 |
| 신준호 | 540 | 신 혁 | 275 | 심금연 | 647 |
| 신진균 | 339 | 신혁철 | 391 | 심기봉 | 459 |
| 신진수 | 406 | 신현규 | 71 | 심대웅 | 566 |
| 신진순 | 12 | 신현만 | 21 665 | 심덕근 | 190 |
| 신찬복 | 190 | 신현문 | 301 | 심덕윤 | 632 |
| 신창남 | 227 | 신현삼 | 190 | 심동국 | 398 |
| 신창선 | 581 | 신현식 | 300 | 심동해 | 45 |
| 신창수 | 259 556 | 신현진 | 205 | 심두일 | 328 |
| 신창순 | 98 | 신행덕 | 195 | 심득룡 | 232 |
| 신창진 | 317 418 | 신행수 | 563 | 심만중 | 567 |
| 신창환 | 195 | 신행숙 | 161 | 심명수 | 116 184 189 |
| 신천균 | 195 | 신행진 | 119 | 심봉호 | 240 |
| 신철룡 | 59 208 | 신행철 | 594 | 심부길 | 29 |
| 신철민 | 211 | 신 호 | 246 | 심상국 | 336 |
| 신철성 | 275 | 신흥민 | 365 | 심상근 | 564 |
| 신철학 | 275 | 신화식 | 144 | 심상기 | 50 |

· 인 명 색 인 ·

| | | | | | |
|-----|---------|-----|-------------|-----|---------|
| 심상길 | 148 | 심정사 | 235 | 안관일 | 30 |
| 심상대 | 181 190 | 심정숙 | 247 | 안광건 | 361 |
| 심상련 | 377 378 | 심종만 | 213 | 안광명 | 350 |
| 심상연 | 436 | 심종수 | 647 | 안광민 | 195 |
| 심상영 | 435 | 심종철 | 270 | 안광선 | 466 |
| 심상의 | 61 | 심준섭 | 594 | 안광섭 | 166 |
| 심상철 | 147 | 심천봉 | 49 | 안광식 | 47 |
| 심상후 | 121 168 | 심철수 | 541 | 안광옥 | 662 |
| 심석봉 | 195 | 심철호 | 83 | 안광의 | 140 |
| 심선숙 | 315 | 심춘근 | 428 | 안광호 | 48 |
| 심성철 | 496 | 심춘홍 | 624 | 안광훈 | 223 |
| 심수경 | 270 | 심충식 | 552 | 안국찬 | 640 |
| 심수남 | 144 | 심태균 | 116 190 | 안규석 | 147 |
| 심순재 | 34 | 심태성 | 668 | 안국렬 | 539 |
| 심순화 | 316 | 심태운 | 126 | 안국태 | 22 138 |
| 심승경 | 125 377 | 심태진 | 101 447 | 안금순 | 426 |
| 심연순 | 292 | 심한보 | 124 | 안기복 | 545 |
| 심영남 | 106 | 심현선 | 205 | 안기수 | 638 |
| 심영환 | 565 | 심형일 | 411 | 안기순 | 213 |
| 심옥경 | 235 | 심호걸 | 331 | 안기준 | 195 |
| 심운현 | 538 | 심홍규 | 382 482 490 | 안기찬 | 659 |
| 심원천 | 575 | | | 안기철 | 77 |
| 심유근 | 171 | | | 안기현 | 635 |
| 심유흠 | 17 | | | 안길성 | 22 24 |
| 심윤섭 | 339 | 안강심 | 275 | 안길연 | 146 |
| 심의식 | 323 | 안건호 | 383 | 안길천 | 259 |
| 심인성 | 371 | 안경근 | 527 | 안남철 | 172 |
| 심인숙 | 399 | 안경란 | 235 | 안농식 | 121 562 |
| 심인택 | 624 | 안경록 | 378 | 안달수 | 650 |
| 심일웅 | 25 | 안경수 | 252 | 안덕만 | 566 |
| 심재근 | 195 | 안경식 | 582 | 안덕암 | 135 |
| 심재균 | 651 | 안경애 | 578 | 안도순 | 428 |
| 심재복 | 49 | 안경호 | 119 373 376 | 안도직 | 190 |
| 심재원 | 375 | 안계국 | 190 | 안동국 | 574 |

· 인 명 색 인 ·

| | | | | | |
|-----|-------------|-----|-----------------|-----|---------|
| 안동석 | 417 | 안병수 | 445 446 450 | 안세건 | 334 |
| 안동수 | 650 | 안병순 | 593 | 안세영 | 236 |
| 안동엽 | 289 | 안병식 | 233 520 | 안세혁 | 600 |
| 안동윤 | 17 | 안병윤 | 334 | 안세현 | 334 |
| 안동철 | 393 | 안병철 | 672 | 안수길 | 429 |
| 안득명 | 645 | 안병호 | 655 | 안수렬 | 466 |
| 안래준 | 532 | 안병희 | 139 140 | 안수복 | 324 |
| 안련옥 | 673 | 안복만 | 430 443 482 482 | 안수옥 | 577 |
| 안레린 | 195 | 안봉기 | 52 | 안순옥 | 655 |
| 안룡선 | 282 | 안봉만 | 377 | 안승배 | 73 |
| 안룡수 | 551 | 안봉수 | 310 | 안승봉 | 612 |
| 안 룡 | 195 | 안봉창 | 152 | 안승옥 | 195 |
| 안만희 | 183 | 안봉휘 | 565 | 안승운 | 127 |
| 안명국 | 504 | 안 빈 | 364 | 안승주 | 150 |
| 안명돈 | 24 | 안삼점 | 121 | 안승현 | 161 |
| 안명성 | 205 | 안상록 | 155 | 안승호 | 341 |
| 안명수 | 230 544 | 안상숙 | 590 | 안시근 | 275 |
| 안명옥 | 117 141 142 | 안상신 | 596 | 안양남 | 673 |
| 안명원 | 400 672 | 안상용 | 283 | 안양섭 | 234 |
| 안명택 | 71 | 안상택 | 120 465 | 안역원 | 277 |
| 안명혁 | 309 | 안상흡 | 276 280 | 안 영 | 72 |
| 안명훈 | 522 | 안석남 | 140 | 안영국 | 181 195 |
| 안문덕 | 395 | 안선보 | 402 653 | 안영기 | 195 |
| 안문상 | 275 | 안선옥 | 361 | 안영생 | 298 |
| 안문선 | 617 | 안선정 | 504 | 안영석 | 598 |
| 안문징 | 128 | 안선화 | 252 | 안영선 | 220 |
| 안민철 | 119 | 안선희 | 367 | 안영수 | 305 396 |
| 안민홀 | 190 | 안성득 | 621 | 안영종 | 583 |
| 안범희 | 625 | 안성만 | 656 | 안영찬 | 593 |
| 안병갑 | 146 | 안성수 | 328 | 안영철 | 392 |
| 안병능 | 235 | 안성순 | 275 | 안영학 | 497 |
| 안병무 | 120 | 안성연 | 543 | 안영현 | 118 |
| 안병문 | 307 | 안성일 | 302 | 안영호 | 190 354 |
| 안병소 | 80 | 안성철 | 361 | 안영환 | 138 513 |

· 인 명 색 인 ·

| | | | | | |
|-----|---------|-----|---------|-----|-------------|
| 안영희 | 147 | 안정희 | 190 | 안태봉 | 330 |
| 안옥기 | 316 | 안종두 | 312 | 안태현 | 399 |
| 안용선 | 336 540 | 안종원 | 132 | 안택권 | 103 |
| 안용수 | 403 | 안종익 | 137 | 안평옥 | 643 |
| 안용택 | 137 | 안종진 | 104 | 안피득 | 122 180 189 |
| 안용필 | 275 | 안종철 | 340 | 안필흙 | 20 |
| 안우진 | 633 | 안종호 | 17 | 안향옥 | 571 |
| 안원국 | 312 | 안주근 | 521 | 안현철 | 225 226 |
| 안원석 | 628 | 안준배 | 316 | 안형민 | 515 |
| 안원희 | 413 | 안중국 | 75 | 안형철 | 546 |
| 안윤덕 | 393 395 | 안찬복 | 195 | 안홍식 | 343 363 |
| 안윤찬 | 190 | 안찬실 | 331 | 안화복 | 263 |
| 안윤훈 | 231 | 안찬학 | 353 | 안효식 | 291 |
| 안의련 | 135 | 안창녀 | 130 | 안홍복 | 92 |
| 안의태 | 651 652 | 안창년 | 117 | 안홍식 | 195 |
| 안익환 | 234 | 안창복 | 450 | 안홍준 | 195 |
| 안인각 | 195 | 안창선 | 589 | 안홍준 | 616 |
| 안인건 | 326 | 안창수 | 538 | 안희열 | 291 |
| 안 일 | 195 | 안창식 | 167 | 안희영 | 218 |
| 안일용 | 352 | 안창욱 | 270 | 안희정 | 45 |
| 안일현 | 617 | 안창웅 | 127 | 안희철 | 101 |
| 안일훈 | 344 | 안채일 | 173 | 양경복 | 17 |
| 안장순 | 195 | 안천덕 | 195 | 양경식 | 357 |
| 안재국 | 49 | 안천수 | 288 | 양경우 | 616 |
| 안재윤 | 19 | 안천호 | 223 | 양금식 | 265 |
| 안정관 | 210 | 안천훈 | 225 | 양금실 | 579 581 |
| 안정근 | 195 | 안 철 | 19 | 양금화 | 302 |
| 안정남 | 368 | 안철기 | 31 | 양길웅 | 172 |
| 안정도 | 292 | 안철우 | 552 | 양남인 | 468 |
| 안정련 | 361 | 안청우 | 206 | 양대정 | 540 |
| 안정민 | 558 | 안춘남 | 129 | 양택찬 | 542 |
| 안정숙 | 86 | 안춘일 | 213 508 | 양택천 | 387 |
| 안정심 | 127 | 안충화 | 673 | 양동권 | 615 |
| 안정화 | 303 | 안치곤 | 564 | 양동훈 | 195 |

· 인 명 색 인 ·

| | | | | | |
|-----|---------|-----|-----------------|-----|-----------------|
| 양복길 | 195 | 양형섭 | 10 11 118 113 | 엄용철 | 161 |
| 양상구 | 59 | | 115 301 373 374 | 엄용근 | 592 |
| 양석규 | 56 | | 412 486 | 엄원근 | 496 |
| 양석주 | 107 | 양형식 | 100 | 엄윤근 | 119 671 |
| 양수정 | 455 | 양 호 | 55 | 엄익장 | 227 |
| 양수학 | 270 | 양화도 | 571 | 엄익준 | 322 |
| 양순관 | 555 | 어룡봉 | 624 | 엄인건 | 569 |
| 양순권 | 322 | 어문섭 | 163 | 엄인숙 | 149 |
| 양순안 | 159 | 어창준 | 336 | 엄인철 | 391 |
| 양순철 | 288 | 어청룡 | 214 | 엄일규 | 273 275 |
| 양승길 | 673 | 어홍식 | 327 | 엄장범 | 462 |
| 양승백 | 190 | 엄갑동 | 322 | 엄재섭 | 291 |
| 양영근 | 663 | 엄광일 | 304 | 엄정범 | 235 |
| 양영농 | 378 | 엄기수 | 290 | 엄종호 | 567 |
| 양영집 | 204 | 엄기영 | 293 | 엄주범 | 190 |
| 양와룡 | 616 | 엄길선 | 117 258 263 | 엄중룡 | 542 |
| 양운하 | 130 | 엄녕섭 | 290 | 엄창용 | 127 |
| 양윤식 | 617 | 엄덕환 | 480 576 | 엄태민 | 136 |
| 양은식 | 378 | 엄동철 | 208 | 엄하진 | 187 260 |
| 양인국 | 195 | 엄두남 | 96 | 엄학길 | 137 |
| 양인원 | 466 | 엄두성 | 173 | 엄학윤 | 132 |
| 양재순 | 384 | 엄명숙 | 640 | 엄혜영 | 204 |
| 양종필 | 182 190 | 엄문섭 | 291 | 엄홍섭 | 528 |
| 양주은 | 139 | 엄미선 | 646 | 여성문 | 377 |
| 양지순 | 195 | 엄민웅 | 672 | 여윤호 | 563 |
| 양철승 | 423 | 엄병근 | 520 | 여창근 | 395 |
| 양추옥 | 333 | 엄병섭 | 283 | 여허선 | 653 |
| 양춘금 | 367 | 엄병준 | 275 | 연경섭 | 520 |
| 양춘모 | 130 | 엄상봉 | 247 | 연규정 | 211 |
| 양춘섭 | 126 | 엄석철 | 275 | 연순옥 | 305 |
| 양태복 | 267 | 엄성근 | 66 | 연승화 | 52 413 |
| 양태용 | 36 | 엄성희 | 427 | 연은숙 | 280 |
| 양판기 | 145 | 엄승길 | 134 | 연 일 | 497 |
| 양형삼 | 179 195 | 엄애란 | 407 | 연형목 | 10 11 27 44 118 |

· 인 명 색 인 ·

| | | | | | |
|-----|--------------|-----|------------------|-----|--------------|
| | 178 446 | 오광춘 | 195 | 오덕순 | 23 |
| 엽기순 | 11 13 16 120 | 오광택 | 21 441 | 오덕현 | 195 |
| 엽대성 | 590 | 오광현 | 399 | 오도순 | 432 |
| 엽명록 | 542 | 오광홍 | 53 | 오동식 | 256 |
| 엽명희 | 254 | 오국부 | 395 | 오두옥 | 195 |
| 엽병일 | 195 498 | 오국일 | 379 | 오두익 | 651 |
| 엽병철 | 195 | 오규상 | 467 468 | 오두환 | 560 |
| 엽석부 | 250 388 410 | 오규연 | 650 | 오득순 | 180 190 |
| 엽세관 | 337 | 오규택 | 398 | 오란희 | 259 |
| 엽옥녀 | 311 | 오규환 | 354 | 오래동 | 288 |
| 엽용남 | 392 | 오극렬 | 11 14 16 119 189 | 오룡구 | 26 |
| 엽용식 | 56 | 오금녀 | 427 | 오룡방 | 11 13 44 122 |
| 엽진청 | 497 | 오금선 | 313 | | 178 189 448 |
| 엽철 | 221 | 오금순 | 428 | 오룡찬 | 297 |
| 엽철원 | 674 | 오금철 | 122 181 189 | 오룡철 | 345 |
| 엽형국 | 195 | 오기석 | 35 120 | 오룡하 | 532 |
| 에병철 | 92 | 오기수 | 190 253 | 오만건 | 207 |
| 에운봉 | 195 | 오기육 | 466 | 오만근 | 256 |
| 에원남 | 546 | 오기주 | 201 | 오만룡 | 628 |
| 에유근 | 195 | 오기창 | 272 | 오만철 | 129 217 |
| 오건국 | 21 | 오기철 | 89 162 | 오명규 | 326 |
| 오건태 | 339 | 오기춘 | 151 | 오명근 | 513 523 |
| 오경근 | 62 | 오길방 | 287 | 오명길 | 154 |
| 오경수 | 556 | 오길봉 | 222 | 오명려 | 190 |
| 오경애 | 238 | 오길숙 | 133 | 오명성 | 47 |
| 오경일 | 294 | 오길순 | 127 405 | 오명수 | 300 |
| 오경조 | 226 | 오남식 | 421 | 오명숙 | 604 |
| 오경초 | 308 | 오능섭 | 282 284 | 오명일 | 117 |
| 오경호 | 195 639 | 오달성 | 204 | 오명창 | 210 |
| 오경훈 | 178 190 | 오대성 | 62 | 오명철 | 276 |
| 오광구 | 170 | 오대수 | 195 | 오명춘 | 349 |
| 오광식 | 195 | 오대영 | 267 575 | 오명호 | 222 |
| 오광준 | 165 | 오덕길 | 195 | 오명화 | 324 |
| 오광철 | 245 395 398 | 오덕룡 | 128 190 | 오명환 | 216 |

· 인 명 색 인 ·

| | | | | | |
|-----|-----------------|-----|----------------|-----|-------------|
| 오명희 | 351 | 오성이 | 569 | 오영린 | 88 383 |
| 오무영 | 242 | 오성일 | 388 | 오영보 | 359 |
| 오문영 | 624 | 오성철 | 45 112 335 362 | 오영봉 | 22 |
| 오문환 | 112 375 376 379 | | 530 | 오영빈 | 143 |
| | 381 473 474 475 | 오성희 | 57 | 오영수 | 49 |
| | 476 484 485 487 | 오세관 | 64 | 오영숙 | 251 405 |
| | 488 490 491 | 오세근 | 202 | 오영식 | 24 |
| 오문환 | 475 | 오세옥 | 190 | 오영인 | 657 |
| 오미란 | 260 377 | 오세인 | 122 136 | 오영재 | 285 377 407 |
| 오 박 | 208 | 오세일 | 372 | 오영찬 | 320 |
| 오병두 | 565 | 오세준 | 442 | 오영철 | 662 |
| 오병묵 | 567 | 오세학 | 232 | 오영태 | 63 |
| 오병새 | 313 | 오세훈 | 146 398 | 오영택 | 279 608 |
| 오병옥 | 152 | 오수경 | 360 364 | 오영환 | 284 |
| 오병주 | 674 | 오수룡 | 55 | 오용국 | 283 |
| 오복화 | 234 | 오수산 | 233 | 오용수 | 428 |
| 오봉삼 | 20 | 오수원 | 665 | 오용철 | 357 |
| 오봉일 | 242 | 오수의 | 627 | 오윤용 | 195 |
| 오봉천 | 635 | 오수일 | 312 363 | 오윤홍 | 598 |
| 오사성 | 110 | 오수진 | 456 | 오원모 | 384 |
| 오산옥 | 105 | 오수창 | 161 | 오원묵 | 672 |
| 오상교 | 195 | 오수하 | 522 | 오원섭 | 164 |
| 오상옥 | 302 | 오승근 | 530 | 오유탉 | 61 |
| 오상운 | 521 | 오승벽 | 299 | 오윤길 | 385 |
| 오상원 | 462 | 오승봉 | 239 | 오윤봉 | 85 |
| 오상진 | 195 | 오승일 | 659 | 오윤식 | 420 |
| 오상철 | 454 | 오승철 | 517 | 오윤학 | 348 |
| 오상탁 | 104 | 오승호 | 515 | 오윤환 | 363 |
| 오상희 | 495 | 오승환 | 269 | 오을록 | 46 504 |
| 오석진 | 653 | 오연옥 | 404 | 오응선 | 195 |
| 오선화 | 45 | 오영규 | 331 | 오의석 | 233 |
| 오성국 | 30 313 | 오영근 | 536 | 오의식 | 338 |
| 오성길 | 310 | 오영기 | 131 | 오이중 | 121 190 |
| 오성렬 | 12 487 | 오영남 | 401 | 오익제 | 373 436 437 |

· 인 명 색 인 ·

| | | | | | |
|-----|-------------|-----|------------|-----|----------------|
| 오익호 | 561 | 오중훈 | 216 | 오 현 | 275 |
| 오인석 | 170 | 오준식 | 344 | 오현각 | 318 |
| 오인순 | 626 | 오중권 | 548 | 오현수 | 389 |
| 오인실 | 211 | 오진우 | 11 | 오형기 | 559 |
| 오인준 | 511 | 오진용 | 285 | 오형일 | 301 |
| 오인홍 | 362 | 오진홍 | 286 | 오형주 | 523 |
| 오일렬 | 215 | 오차량 | 577 | 오형진 | 250 421 454 |
| 오인룡 | 22 | 오찬선 | 195 | 오혜숙 | 258 |
| 오일정 | 195 | 오창립 | 47 | 오혜영 | 260 |
| 오일철 | 346 | 오창숙 | 256 | 오혜옥 | 275 |
| 오인현 | 34 278 410 | 오창식 | 54 448 507 | 오호걸 | 664 |
| 오제삼 | 537 | 오창업 | 654 | 오홍걸 | 288 |
| 오제송 | 287 | 오창운 | 83 | 오효섭 | 301 |
| 오제숙 | 596 | 오창환 | 504 | 오홍걸 | 292 |
| 오제양 | 224 | 오창훈 | 195 | 오홍택 | 88 |
| 오제인 | 349 | 오철규 | 206 | 오홍성 | 152 |
| 오제형 | 639 | 오철산 | 195 | 오희석 | 294 |
| 오전섭 | 350 | 오춘식 | 353 | 오희영 | 243 |
| 오정길 | 536 | 오충근 | 279 | 오히택 | 83 |
| 오정남 | 275 | 오충환 | 18 | 옥경호 | 149 |
| 오정섭 | 567 | 오치근 | 106 | 옥광일 | 240 |
| 오정숙 | 131 262 580 | 오태복 | 592 | 옥남철 | 279 |
| 오정순 | 645 | 오태봉 | 498 | 옥봉린 | 12 116 182 189 |
| 오정식 | 63 511 | 오택석 | 628 | 옥봉희 | 167 |
| 오정심 | 168 | 오택수 | 643 | 옥성만 | 275 |
| 오정에 | 225 | 오필규 | 341 | 옥성복 | 394 |
| 오정인 | 276 | 오필주 | 601 | 옥은호 | 343 |
| 오정철 | 229 | 오필훈 | 533 | 옥지운 | 220 |
| 오정학 | 190 | 오학근 | 422 | 옥지훈 | 219 232 |
| 오정환 | 150 | 오학석 | 87 | 옥창룡 | 642 |
| 오정훈 | 343 | 오행남 | 207 | 옥항옥 | 586 |
| 오정휘 | 247 | 오행량 | 207 | 왕경학 | 125 409 |
| 오정희 | 318 | 오향분 | 261 | 왕성수 | 255 |
| 오종성 | 463 | 오향숙 | 468 | 왕수복 | 407 |

· 인 명 색 인 ·

| | | | | | |
|-----|-------------|-----|-----------------|-----|-----------------|
| 왕영희 | 236 | 우영순 | 170 | 원덕량 | 318 |
| 왕옥환 | 404 | 우영웅 | 672 | 원덕용 | 570 |
| 왕정옥 | 131 | 우용남 | 393 | 원동구 | 11 15 16 118 |
| 왕종구 | 22 | 우용호 | 629 | 원동범 | 568 |
| 왕철중 | 244 | 우 원 | 299 | 원동연 | 238 241 374 377 |
| 왕혜경 | 434 | 우응호 | 267 | | 380 447 448 |
| 우경수 | 24 | 우인홀 | 195 | 원두섭 | 540 |
| 우경이 | 25 | 우장춘 | 65 | 원련돈 | 626 |
| 우계년 | 259 261 | 우재신 | 195 | 원리화 | 205 |
| 우계향 | 135 | 우정숙 | 575 | 원명균 | 12 189 |
| 우광마 | 96 | 우정호 | 160 | 원병초 | 581 |
| 우기남 | 415 475 | 우정화 | 316 | 원명학 | 353 |
| 우기만 | 552 | 우재득 | 213 | 원 백 | 292 |
| 우기윤 | 206 | 우종관 | 320 | 원복희 | 404 |
| 우달호 | 17 445 | 우종석 | 195 354 | 원상희 | 356 |
| 우덕균 | 590 | 우종학 | 281 386 401 473 | 원석진 | 124 |
| 우도국 | 21 | | 480 481 | 원성도 | 539 |
| 우동립 | 365 | 우중욱 | 551 | 원성혁 | 377 |
| 우동춘 | 190 | 우진구 | 364 | 원수복 | 118 |
| 우동호 | 317 | 우창섭 | 335 | 원영길 | 576 |
| 우두태 | 115 119 567 | 우철수 | 362 | 원영실 | 286 |
| 우룡남 | 171 | 우치준 | 148 | 원영찬 | 391 |
| 우명원 | 180 195 | 우편식 | 655 | 원영철 | 466 |
| 우민국 | 558 | 우하립 | 195 | 원영훈 | 195 |
| 우범룡 | 83 | 우향숙 | 402 | 원용악 | 606 |
| 우병필 | 642 | 우현국 | 153 | 원용재 | 65 |
| 우보철 | 388 | 우호형 | 220 | 원용환 | 61 |
| 우봉기 | 671 | 우화준 | 46 | 원용룡 | 323 |
| 우선영 | 663 | 우홍열 | 269 | 원응희 | 11 122 179 189 |
| 우선웅 | 195 | 원경순 | 402 | 원인선 | 164 |
| 우성구 | 568 | 원경호 | 275 | 원정남 | 64 |
| 우성철 | 220 | 원기복 | 398 | 원정삼 | 117 |
| 우수한 | 218 | 원기억 | 201 | 원정숙 | 48 |
| 우순선 | 666 | 원길우 | 95 | 원정익 | 227 |

· 인 명 색 인 ·

| | | | | | |
|-----|--------|-----|---------|-----|-------------|
| 원정하 | 293 | 위천환 | 617 | 유명기 | 634 |
| 원종권 | 19 | 위철웅 | 669 | 유명선 | 596 |
| 원종규 | 224 | 위희선 | 552 | 유명순 | 20 |
| 원종민 | 163 | 위희선 | 153 | 유명양 | 276 |
| 원종삼 | 598 | 유강운 | 315 | 유명중 | 195 |
| 원종삼 | 599 | 유 긴 | 467 | 유명홍 | 278 |
| 원종직 | 268 | 유건성 | 432 | 유명희 | 24 |
| 원종필 | 567 | 유경남 | 513 | 유범순 | 117 |
| 원준호 | 627 | 유경석 | 418 | 유병계 | 516 |
| 원창농 | 119 | 유경섭 | 423 | 유병권 | 161 |
| 원창립 | 356 | 유경수 | 64 | 유병렬 | 249 |
| 원창수 | 18 | 유경숙 | 132 | 유병열 | 183 |
| 원창호 | 331 | 유정인 | 363 | 유병준 | 371 |
| 원 천 | 587 | 유경호 | 93 | 유병철 | 436 |
| 원철갑 | 47 | 유경희 | 233 | 유보현 | 135 |
| 원초언 | 211 | 유광남 | 107 | 유복희 | 102 |
| 원충섭 | 169 | 유광률 | 220 221 | 유봉금 | 245 |
| 원택량 | 304 | 유광립 | 288 | 유봉춘 | 365 |
| 원하옥 | 329 | 유광섭 | 434 | 유부자 | 276 |
| 원홍순 | 350 | 유규섭 | 653 | 유상길 | 195 |
| 원효식 | 364 | 유규환 | 501 | 유상섭 | 164 |
| 원홍남 | 104 | 유근영 | 260 | 유석범 | 538 |
| 위정환 | 91 | 유급옥 | 146 | 유석화 | 195 |
| 위광남 | 225 | 유기술 | 14 17 | 유선희 | 530 |
| 위삼용 | 195 | 유기영 | 499 | 유성근 | 50 |
| 위상렬 | 207 | 유기홍 | 195 253 | 유성만 | 81 |
| 위승주 | 300 | 유기훈 | 674 | 유성숙 | 535 |
| 위옥환 | 155 | 유대의 | 614 | 유성찬 | 71 |
| 위윤송 | 258 | 유동길 | 540 | 유성철 | 101 442 446 |
| 위인숙 | 108 | 유룡원 | 312 | 유숙균 | 233 |
| 위재수 | 92 392 | 유룡호 | 422 | 유숙근 | 234 375 |
| 위정숙 | 368 | 유리남 | 457 | 유순남 | 311 |
| 위정찬 | 195 | 유만봉 | 35 | 유순녀 | 351 |
| 위창진 | 195 | 유만옥 | 46 | 유순립 | 531 |

· 인 명 색 인 ·

| | | | | | |
|-----|---------|-----|---------|-----|----------------|
| 유순봉 | 469 | 유정하 | 208 | 윤광열 | 160 |
| 유승일 | 246 | 유정현 | 195 | 윤광일 | 128 |
| 유승철 | 626 | 유종남 | 534 | 윤광치 | 90 |
| 유시영 | 301 | 유주옥 | 600 | 윤광택 | 300 377 410 |
| 유식주 | 403 | 유준철 | 212 | 윤국남 | 417 |
| 유신명 | 217 | 유지인 | 404 | 윤국룡 | 228 |
| 유영관 | 285 | 유진옥 | 290 292 | 윤국일 | 225 |
| 유영길 | 386 629 | 유진중 | 296 | 윤군택 | 317 |
| 유영남 | 414 | 유창국 | 32 | 윤권철 | 288 |
| 유영복 | 256 | 유창근 | 428 | 윤규현 | 358 |
| 유영선 | 377 | 유창도 | 426 | 윤근수 | 277 |
| 유영일 | 365 | 유창석 | 162 | 윤기덕 | 291 292 |
| 유영준 | 263 | 유창수 | 228 | 윤기복 | 11 119 374 441 |
| 유영철 | 28 182 | 유철우 | 294 | 윤기선 | 316 |
| 유영호 | 400 | 유철인 | 434 | 윤기수 | 395 |
| 유영희 | 335 356 | 유철호 | 275 | 윤기정 | 12 121 301 480 |
| 유원순 | 71 | 유치호 | 661 | 윤기화 | 90 |
| 유원준 | 259 377 | 유태성 | 468 | 윤남규 | 22 |
| 유인관 | 498 | 유혁천 | 275 | 윤대선 | 671 |
| 유인식 | 656 | 유현수 | 242 | 윤덕산 | 382 |
| 유일범 | 87 377 | 유현숙 | 575 | 윤덕용 | 113 |
| 유일웅 | 116 606 | 유형상 | 148 | 윤덕진 | 589 |
| 유일호 | 23 | 유형진 | 359 | 윤도순 | 44 |
| 유장봉 | 142 | 유호선 | 260 | 윤동섭 | 207 |
| 유재근 | 290 | 유홍길 | 363 | 윤동수 | 214 |
| 유재득 | 93 | 유화룡 | 408 | 윤동읍 | 60 |
| 유재성 | 149 | 유홍두 | 394 | 윤동춘 | 270 |
| 유재운 | 531 | 윤경택 | 410 563 | 윤동향 | 285 |
| 유재윤 | 220 | 윤경화 | 17 | 윤동현 | 118 |
| 유재한 | 496 | 윤계근 | 275 | 윤동화 | 613 |
| 유정남 | 568 607 | 윤관석 | 462 | 윤두근 | 187 |
| 유정섭 | 662 | 윤관수 | 394 | 윤두선 | 58 |
| 유정숙 | 11 | 윤관조 | 636 | 윤두철 | 19 535 |
| 유정재 | 80 | 윤광연 | 270 | 윤두환 | 259 |

· 인 명 색 인 ·

| | | | | | |
|-----|---------|-----|-------------|-----|-------------|
| 윤리근 | 662 | 윤선근 | 214 | 윤영우 | 548 |
| 윤리순 | 208 | 윤선남 | 581 | 윤영일 | 505 |
| 윤만기 | 14 17 | 윤선일 | 657 | 윤영호 | 225 |
| 윤만원 | 294 | 윤선희 | 576 | 윤영희 | 233 |
| 윤명덕 | 126 328 | 윤설훈 | 360 | 윤 옥 | 567 |
| 윤명도 | 186 195 | 윤성근 | 530 | 윤옥현 | 242 |
| 윤명석 | 330 | 윤성길 | 36 | 윤옥희 | 599 |
| 윤명숙 | 348 | 윤성단 | 578 | 윤 완 | 195 |
| 윤명실 | 284 | 윤성두 | 548 | 윤용경 | 189 |
| 윤병운 | 634 | 윤성룡 | 195 | 윤용구 | 558 |
| 윤병진 | 515 588 | 윤성문 | 98 | 윤용국 | 24 206 242 |
| 윤미순 | 208 | 윤성범 | 94 | 윤용운 | 529 |
| 윤박현 | 642 | 윤성식 | 375 | 윤용호 | 195 |
| 윤빙렬 | 144 | 윤성인 | 321 | 윤용환 | 110 |
| 윤빙로 | 664 | 윤성철 | 207 548 614 | 윤우철 | 275 |
| 윤병일 | 260 | 윤세호 | 586 | 윤원길 | 195 |
| 윤병철 | 27 | 윤수길 | 99 | 윤원모 | 515 |
| 윤복환 | 169 | 윤수동 | 335 | 윤원순 | 165 |
| 윤봉건 | 270 | 윤수창 | 523 | 윤원호 | 531 |
| 윤봉구 | 87 | 윤순병 | 36 | 윤원홍 | 195 |
| 윤봉규 | 35 158 | 윤순원 | 126 | 윤윤홍 | 431 444 |
| 윤봉순 | 396 | 윤순희 | 419 581 | 윤응기 | 195 |
| 윤부철 | 155 | 윤승관 | 16 | 윤응림 | 602 |
| 윤 산 | 64 | 윤승도 | 55 | 윤응수 | 117 545 546 |
| 윤상률 | 639 | 윤승료 | 155 | 윤의학 | 27 |
| 윤상인 | 195 | 윤시홍 | 125 | 윤인구 | 148 |
| 윤상준 | 272 | 윤신영 | 144 | 윤인섭 | 542 |
| 윤상철 | 160 | 윤언주 | 363 | 윤인양 | 28 |
| 윤상호 | 300 | 윤연황 | 159 | 윤인철 | 315 |
| 윤 서 | 12 484 | 윤영급 | 426 | 윤일문 | 237 |
| 윤석순 | 592 | 윤영길 | 122 | 윤일주 | 620 |
| 윤석신 | 352 | 윤영룡 | 52 111 | 윤장성 | 70 |
| 윤석천 | 130 613 | 윤영숙 | 425 | 윤장천 | 563 |
| 윤석호 | 326 | 윤영식 | 395 | 윤재관 | 191 |

· 인 명 색 인 ·

| | | | | | |
|-----|---------|-----|-----|------|---------|
| 윤재국 | 301 | 윤창룡 | 643 | 윤현주 | 301 |
| 윤재극 | 317 | 윤창업 | 535 | 윤형빈 | 341 |
| 윤재범 | 558 | 윤창익 | 388 | 윤형수 | 98 |
| 윤재석 | 216 | 윤창조 | 107 | 윤형욱 | 580 |
| 윤재선 | 662 | 윤창학 | 275 | 윤혜근 | 266 |
| 윤재수 | 465 466 | 윤천민 | 357 | 윤혜근 | 267 |
| 윤재영 | 573 | 윤천일 | 195 | 윤혜철 | 76 |
| 윤재용 | 204 | 윤 철 | 119 | 윤 호 | 638 |
| 윤재천 | 667 | 윤철석 | 547 | 윤호근 | 251 |
| 윤재희 | 626 | 윤철식 | 392 | 윤호석 | 12 527 |
| 윤재희 | 195 | 윤철정 | 294 | 윤호진 | 522 |
| 윤정국 | 17 | 윤철현 | 627 | 윤홍순 | 423 |
| 윤정길 | 195 | 윤철호 | 120 | 윤홍필 | 129 |
| 윤정린 | 178 189 | 윤추녀 | 427 | 윤화영 | 153 |
| 윤정복 | 195 | 윤춘병 | 195 | 윤희섭 | 377 |
| 윤정섭 | 375 | 윤춘수 | 195 | 윤희숙 | 263 |
| 윤정숙 | 356 | 윤춘실 | 60 | 윤희순 | 154 |
| 윤정호 | 515 | 윤춘학 | 136 | 윤희원 | 85 |
| 윤정희 | 330 | 윤충남 | 242 | 윤희중 | 254 |
| 윤종길 | 284 | 윤충주 | 555 | 윤희철 | 109 |
| 윤종보 | 396 | 윤철용 | 270 | 은병새 | 548 |
| 윤종성 | 300 | 윤대삼 | 204 | 은종섭 | 291 293 |
| 윤종하 | 660 | 윤태영 | 195 | 이등호광 | 465 |
| 윤종호 | 195 | 윤태윤 | 264 | 인동수 | 617 |
| 윤준기 | 30 | 윤태활 | 38 | 인두영 | 82 |
| 윤중남 | 313 | 윤필식 | 468 | 인문현 | 17 |
| 윤중빈 | 308 | 윤필화 | 656 | 인백순 | 344 |
| 윤지웅 | 230 | 윤하수 | 58 | 인성수 | 195 |
| 윤진규 | 112 | 윤학동 | 127 | 임계화 | 39 |
| 윤진호 | 360 | 윤학성 | 136 | 임관식 | 528 |
| 윤찬봉 | 155 | 윤향구 | 232 | 임국종 | 498 |
| 윤찬희 | 264 | 윤해룡 | 299 | 임근준 | 48 |
| 윤창기 | 323 | 윤현철 | 112 | 임길중 | 578 |
| 윤창록 | 155 | 윤 혁 | 36 | 임덕수 | 187 |

· 인 명 색 인 ·

| | | | | | |
|-----|----------------|-----|------------|-----|------------|
| 임량제 | 339 | 임운섭 | 195 | 장관학 | 91 413 449 |
| 임복제 | 12 116 238 373 | 임일남 | 529 | 장광수 | 572 648 |
| | 413 | 임일순 | 537 | 장광학 | 92 |
| 임룡호 | 202 | 임장원 | 593 | 장국종 | 225 |
| 임반순 | 116 | 임정근 | 419 | 장국준 | 647 |
| 임명암 | 195 | 임정상 | 487 | 장국진 | 653 |
| 임명철 | 374 | 임정식 | 434 | 장국찬 | 12 17 |
| 임명호 | 294 507 | 임정옥 | 341 | 장국환 | 15 |
| 임민수 | 545 | 임정일 | 516 | 장규성 | 37 |
| 임병학 | 46 | 임종선 | 521 | 장금택 | 116 |
| 임봉룡 | 12 | 임종실 | 122 344 | 장금석 | 141 |
| 임봉재 | 103 | 임종효 | 459 | 장금숙 | 573 |
| 임상열 | 27 | 임진호 | 165 | 장금순 | 641 |
| 임상준 | 51 | 임창남 | 352 | 장금철 | 29 |
| 임석일 | 497 | 임창택 | 70 | 장기명 | 324 |
| 임선옥 | 421 | 임창순 | 120 | 장기봉 | 39 433 |
| 임선희 | 367 | 임춘식 | 22 121 136 | 장기생 | 469 |
| 임성순 | 257 | 임하재 | 234 | 장기선 | 195 513 |
| 임성옥 | 511 | 임학재 | 238 | 장기숙 | 578 |
| 임성희 | 577 | 임홍운 | 104 | 장기억 | 659 |
| 임수빈 | 314 | | | 장기웅 | 205 |
| 임숙영 | 150 | | | 장기천 | 396 |
| 임순재 | 191 | | | 장길성 | 195 |
| 임승억 | 668 | 자인환 | 195 | 장남용 | 309 |
| 임신근 | 167 | 장가경 | 111 | 장남윤 | 637 |
| 임연실 | 350 | 장강훈 | 557 | 장내세 | 48 |
| 임영근 | 32 | 장건일 | 245 423 | 장대분 | 79 |
| 임영길 | 665 | 장경근 | 195 | 장대식 | 520 |
| 임영신 | 342 | 장경길 | 259 | 장대원 | 18 |
| 임영재 | 296 | 장경숙 | 348 | 장대준 | 111 155 |
| 임옥희 | 254 | 장경실 | 426 | 장택룡 | 57 |
| 임완식 | 124 | 장경집 | 646 | 장택순 | 222 |
| 임용진 | 599 | 장경호 | 549 | 장택철 | 406 |
| 임용하 | 534 | 장계선 | 602 | 장택환 | 298 |



· 인 명 색 인 ·

| | | | | | |
|-----|---------|-----|-----------|-----|-----------------|
| 장도순 | 131 | 장명희 | 662 | 장상화 | 548 |
| 장도옥 | 131 | 장문선 | 249 301 | 장상홍 | 60 |
| 장도현 | 213 | 장문성 | 641 | 장석관 | 216 |
| 장동익 | 653 | 장문옥 | 662 | 장석구 | 383 668 |
| 장동진 | 181 191 | 장문찬 | 232 | 장석규 | 372 |
| 장동환 | 144 | 장문철 | 434 613 | 장석산 | 325 |
| 장동희 | 195 | 장문흙 | 27 | 장석주 | 357 |
| 장두명 | 548 | 장문흙 | 145 | 장선강 | 25 |
| 장두빈 | 278 | 장백수 | 599 | 장선옥 | 121 |
| 장두영 | 33 | 장범식 | 520 | 장선팔 | 22 |
| 장득준 | 363 | 장병관 | 169 | 장성구 | 627 |
| 장락천 | 415 | 장병길 | 515 | 장성권 | 401 |
| 장락현 | 233 | 장병삼 | 637 662 | 장성기 | 195 |
| 장령담 | 501 | 장병옥 | 666 | 장성길 | 191 |
| 장룡봉 | 660 | 장병용 | 307 | 장성룡 | 631 |
| 장룡삼 | 97 | 장병준 | 26 | 장성봉 | 195 |
| 장룡철 | 276 | 장병태 | 468 | 장성수 | 195 |
| 장리순 | 275 | 장병현 | 107 | 장성실 | 219 |
| 장린도 | 580 | 장복길 | 536 | 장성옥 | 586 |
| 장만순 | 622 | 장복만 | 613 | 장성우 | 11 122 189 |
| 장만철 | 319 | 장복상 | 286 | 장성익 | 44 178 195 |
| 장명국 | 667 | 장복순 | 163 | 장성일 | 88 |
| 장명급 | 284 | 장봉구 | 359 556 | 장성준 | 191 |
| 장명남 | 367 | 장봉룡 | 146 | 장성택 | 11 13 16 117 |
| 장명렬 | 577 | 장봉립 | 14 17 180 | 장성호 | 197 201 |
| 장명숙 | 331 335 | 장봉섭 | 201 | 장세극 | 379 381 474 476 |
| 장명순 | 93 | 장봉순 | 324 | | 490 491 |
| 장명실 | 119 584 | 장봉연 | 560 | 장세근 | 389 415 |
| 장명옥 | 521 | 장봉은 | 161 | 장세준 | 118 |
| 장명주 | 141 | 장봉일 | 159 | 장세훈 | 138 |
| 장명진 | 159 | 장봉준 | 102 | 장송철 | 278 |
| 장명학 | 120 | 장봉진 | 189 | 장수강 | 597 |
| 장명호 | 674 | 장사학 | 102 | 장수권 | 276 |
| 장명화 | 195 | 장상빈 | 508 | 장수일 | 56 |

· 인 명 색 인 ·

| | | | | | |
|-----|----------------|-----|----------------|-----|-----------------|
| 장수천 | 431 | 장영택 | 337 | 장용모 | 667 |
| 장숙녀 | 348 | 장영하 | 226 | 장용서 | 385 |
| 장순금 | 120 | 장옥선 | 605 | 장인관 | 637 |
| 장순녀 | 347 | 장옥선 | 665 | 장인국 | 195 |
| 장순흙 | 536 | 장옥순 | 270 | 장인보 | 31 |
| 장승룡 | 297 | 장옥순 | 573 | 장인수 | 19 |
| 장승문 | 363 | 장옥화 | 427 | 장인숙 | 108 121 |
| 장승진 | 337 | 장용택 | 31 | 장인옥 | 91 407 429 |
| 장승현 | 613 | 장용철 | 393 394 | 장인찬 | 195 |
| 장승훈 | 49 | 장용환 | 602 | 장인철 | 380 |
| 장시범 | 217 | 장우진 | 222 225 | 장인학 | 258 |
| 장시용 | 351 | 장운봉 | 534 | 장인호 | 94 |
| 장시직 | 243 | 장 우 | 94 429 431 443 | 장인환 | 130 |
| 장시필 | 69 | | 444 | 장 인 | 382 |
| 장시형 | 271 | 장원길 | 352 | 장일남 | 484 |
| 장신용 | 34 | 장원병 | 546 | 장일부 | 233 |
| 장신흙 | 334 | 장원빈 | 578 | 장인보 | 635 |
| 장이언 | 211 | 장원식 | 27 | 장일부 | 616 |
| 장언녕 | 228 | 장원일 | 275 | 장일선 | 80 142 |
| 장인오 | 18 | 장원진 | 228 | 장일희 | 653 |
| 장 영 | 406 531 | 장원호 | 580 | 장자현 | 61 |
| 장영권 | 94 | 장유진 | 317 | 장장영 | 624 |
| 장영근 | 48 | 장 윤 | 616 | 장장천 | 48 448 450 |
| 장영기 | 561 | 장윤도 | 409 | 장제근 | 82 |
| 장영남 | 170 | 장윤석 | 592 | 장제병 | 17 |
| 장영달 | 642 | 장윤선 | 118 142 | 장제석 | 410 |
| 장영문 | 195 | 장윤식 | 418 | 장제인 | 376 408 435 436 |
| 장영신 | 296 | 장윤중 | 213 | | 475 |
| 장영섭 | 552 | 장은섭 | 400 | 장제영 | 313 382 |
| 장영세 | 138 | 장은형 | 100 | 장제원 | 318 |
| 장영실 | 143 | 장을갑 | 329 | 장제철 | 118 378 |
| 장영진 | 498 | 장용길 | 26 | 장제형 | 195 |
| 장영철 | 80 217 233 297 | 장용남 | 140 | 장점섭 | 404 |
| 장영태 | 228 | 장용량 | 352 | 장징길 | 85 |

· 인 명 색 인 ·

| | | | | | |
|-----|---------------------|-----|---------|-----|-----------------|
| 장정남 | 118 545 | 장철무 | 76 | 상현화 | 570 |
| 장정석 | 34 155 | 장철범 | 275 | 상형길 | 310 |
| 장정수 | 363 | 장철석 | 135 | 상형준 | 285 |
| 장정신 | 254 | 장철수 | 61 | 장혜순 | 268 426 |
| 장정실 | 328 | 장철원 | 262 | 장화범 | 228 |
| 장정윤 | 511 587 | 장칭송 | 191 | 장효갑 | 625 |
| 장정현 | 670 | 장칭욱 | 225 | 장효섭 | 372 |
| 장제숙 | 421 | 장칭일 | 276 | 장후근 | 664 |
| 장종엽 | 17 | 장춘남 | 520 | 장후복 | 603 |
| 장종철 | 623 | 장춘명 | 57 387 | 장홍권 | 458 |
| 장준덕 | 363 | 장춘실 | 146 | 장홍상 | 567 |
| 장준석 | 632 | 장춘윤 | 212 | 장홍식 | 195 |
| 장준용 | 195 | 장춘일 | 293 | 장희도 | 51 195 |
| 장준욱 | 316 | 장춘호 | 172 | 장희웅 | 329 |
| 장준희 | 255 592 | 장춘희 | 133 | 장희선 | 358 |
| 장중현 | 275 | 장중환 | 303 | 장희수 | 219 |
| 장지석 | 357 | 장치명 | 150 | 전경남 | 14 17 376 380 |
| 장진규 | 282 | 장철성 | 560 | 전경로 | 277 |
| 장진철 | 244 | 장태경 | 195 | 전경복 | 231 |
| 장찬식 | 54 | 장태봉 | 418 | 전경선 | 118 626 627 656 |
| 장창국 | 330 | 장태삼 | 96 | 전경순 | 609 |
| 장창남 | 669 | 장태성 | 461 | 전경식 | 64 |
| 장창문 | 118 | 장태식 | 337 432 | 전경철 | 225 |
| 장창식 | 71 | 장태영 | 195 | 전경택 | 562 |
| 장장천 | 450 | 장필조 | 219 | 전경학 | 195 |
| 장창호 | 180 195 240 | 장학명 | 375 | 전경호 | 275 |
| 장천범 | 191 | 장학수 | 35 303 | 전경희 | 257 |
| 장천봉 | 195 | 장학순 | 427 | 전계숙 | 136 |
| 장천생 | 585 | 장향미 | 93 | 전계승 | 285 |
| 장 철 | 11 115 122 244 | 장현철 | 235 | 전관규 | 498 |
| | 377 406 408 411 480 | 장혁태 | 408 | 전관수 | 529 |
| 장철구 | 290 | 장현남 | 591 | 전관식 | 195 |
| 장철규 | 620 | 장현찬 | 389 | 전광국 | 597 |
| 장철룡 | 231 | 장현철 | 37 165 | 전광두 | 559 |

· 인 명 색 인 ·

| | | | | | |
|-----|----------------|-----|---------|-----|----------------|
| 전광렬 | 117 140 | 전남준 | 57 | 전명옥 | 654 |
| 전광록 | 121 191 | 전남현 | 71 | 전명중 | 195 239 |
| 전광보 | 305 | 전달평 | 151 | 전명준 | 317 |
| 전광복 | 402 | 전대식 | 140 | 전명희 | 120 420 |
| 전광선 | 142 | 전대원 | 189 | 전문건 | 324 |
| 전광수 | 348 | 전덕재 | 219 660 | 전문건 | 133 |
| 전광욱 | 299 | 전덕준 | 129 | 전문섭 | 11 118 |
| 전광춘 | 116 | 전도송 | 210 | 전문익 | 565 |
| 전구강 | 195 | 전도영 | 337 | 전문학 | 546 |
| 전국부 | 204 | 전득찬 | 512 | 진민숙 | 219 |
| 전궁종 | 384 | 전동권 | 669 | 진민용 | 293 |
| 전권승 | 104 | 전동근 | 195 | 진배근 | 91 |
| 전규한 | 613 | 전동식 | 260 | 진병걸 | 336 |
| 전극내 | 316 | 전동윤 | 211 | 진병권 | 637 |
| 전극만 | 82 292 482 | 전동일 | 195 | 진병룡 | 280 |
| 전금숙 | 138 357 | 전동진 | 533 | 진병석 | 60 |
| 전금진 | 373 | 전동철 | 294 356 | 진병수 | 69 269 |
| 전금철 | 76 376 380 414 | 전동현 | 590 | 진병일 | 195 |
| | 445 449 450 | 전동환 | 600 | 진병진 | 339 |
| 전기갑 | 46 477 | 전득성 | 21 | 진병호 | 10 11 15 16 44 |
| 전기련 | 122 | 전탁민 | 434 | | 118 178 |
| 전기련 | 181 189 | 전런중 | 402 | 전복선 | 366 |
| 전기벽 | 168 | 전룡구 | 195 | 전봉계 | 94 |
| 전기봉 | 570 | 전룡국 | 195 561 | 전봉기 | 557 |
| 전기석 | 142 | 전룡중 | 191 | 전봉순 | 354 |
| 전기연 | 195 | 전리순 | 309 | 전봉일 | 605 |
| 전기원 | 182 | 전만옥 | 611 | 전문단 | 348 |
| 전기진 | 205 | 전만호 | 434 | 전사충 | 195 |
| 전기철 | 195 | 전면구 | 206 | 전상옥 | 134 |
| 전기형 | 515 | 전명기 | 235 | 전상우 | 134 |
| 전길남 | 165 | 전명남 | 664 | 전상욱 | 69 |
| 전길원 | 195 | 전명선 | 390 | 전상중 | 232 |
| 전길하 | 298 | 전명신 | 500 | 전상하 | 604 |
| 전남욱 | 538 | 전명애 | 582 | 전 석 | 521 |

· 인 명 색 인 ·

| | | | | | |
|-----|---------|-----|-----------------|-----|-------------|
| 전석우 | 416 | 전신갑 | 195 | 전운호 | 557 |
| 전성근 | 416 | 전신규 | 603 | 전원석 | 156 |
| 전성룡 | 604 | 전연옥 | 85 | 전원치 | 468 |
| 전성복 | 163 | 전영근 | 19 | 전원필 | 577 |
| 전성수 | 141 | 전영남 | 293 308 498 | 전유갑 | 155 |
| 전성웅 | 75 515 | 전영두 | 244 | 전유순 | 146 |
| 전성일 | 604 | 전영률 | 222 412 476 | 전유택 | 573 |
| 전성준 | 600 | 전영복 | 275 410 | 전은애 | 304 |
| 전성진 | 325 | 전영봉 | 542 | 전은주 | 21 |
| 전성찬 | 379 | 전영선 | 626 | 전은희 | 92 |
| 전성희 | 275 | 전영섭 | 51 | 전응렬 | 101 377 378 |
| 전세권 | 459 | 전영수 | 195 225 289 670 | 전응수 | 606 |
| 전세봉 | 402 | 전영숙 | 367 599 | 전응호 | 310 |
| 전세윤 | 349 | 전영식 | 419 | 전의남 | 334 |
| 전세인 | 98 | 전영실 | 96 | 전의정 | 148 |
| 전세일 | 161 | 전영애 | 654 | 전이청 | 280 |
| 전세종 | 140 | 전영옥 | 583 | 전인순 | 426 |
| 전세홍 | 26 | 전영일 | 77 | 전인옥 | 86 265 |
| 전송렬 | 558 | 전영전 | 48 | 전인찬 | 46 48 113 |
| 전송명 | 515 | 전영진 | 485 | 전인천 | 351 |
| 전수중 | 87 | 전영철 | 19 22 614 | 전인철 | 239 247 673 |
| 전수창 | 571 | 전영호 | 288 | 전일호 | 497 |
| 전순규 | 47 107 | 전영환 | 398 | 전장룡 | 108 |
| 전순식 | 423 465 | 전영훈 | 12 242 561 | 전장용 | 495 |
| 전순영 | 378 | 전용갑 | 48 | 전재경 | 290 |
| 전순용 | 335 | 전용국 | 195 | 전재길 | 570 |
| 전승락 | 556 | 전용길 | 562 | 전재달 | 374 |
| 전승종 | 195 | 전용석 | 309 | 전재록 | 117 548 |
| 전승현 | 388 | 전용세 | 46 | 전재명 | 671 |
| 전승협 | 195 | 전용화 | 87 | 전재석 | 39 |
| 전승호 | 628 | 전우봉 | 334 | 전재선 | 12 120 189 |
| 전승훈 | 55 121 | 전우영 | 534 591 | 전재숙 | 134 |
| 전시건 | 332 | 전우철 | 535 | 전재연 | 260 |
| 전시우 | 314 | 전운영 | 283 | 전재영 | 393 |

· 인 명 색 인 ·

| | | | | | |
|-----|------------|-----|---------|-----|-----------------|
| 진재윤 | 58 | 진차봉 | 221 | 진평석 | 499 |
| 진재하 | 541 | 진찬영 | 195 | 진풍길 | 626 |
| 진재현 | 293 | 진찬용 | 195 | 진하철 | 11 223 |
| 진재현 | 625 | 진창념 | 205 | 진학규 | 238 |
| 진재호 | 535 | 진창렬 | 331 | 진학민 | 248 |
| 진정근 | 265 | 진창렬 | 326 | 진혜흡 | 554 |
| 진정숙 | 358 | 진창수 | 346 | 진행용 | 107 |
| 진정순 | 581 600 | 진창식 | 669 | 진헌정 | 529 |
| 진정식 | 120 | 진창준 | 197 504 | 진현도 | 56 631 |
| 진정심 | 364 | 진창현 | 138 | 진현찬 | 517 518 519 520 |
| 진정옥 | 171 | 진철송 | 211 | 진형규 | 271 |
| 진제관 | 294 297 | 진철수 | 207 | 진형중 | 45 |
| 진제구 | 662 | 진철주 | 276 | 진형진 | 484 |
| 진제현 | 292 | 진철호 | 513 522 | 진형철 | 321 |
| 진종국 | 552 | 진청기 | 117 | 진형풍 | 90 |
| 진종섭 | 553 | 진창길 | 195 | 진혜경 | 170 |
| 진종운 | 652 | 진춘경 | 405 | 진혜성 | 120 |
| 진종원 | 361 | 진춘길 | 195 | 진혜숙 | 428 |
| 진종호 | 275 | 진춘삼 | 57 | 진혜영 | 265 |
| 진주걸 | 374 | 진춘애 | 88 | 진호길 | 279 |
| 진주기 | 64 | 진춘홍 | 667 | 진호봉 | 531 |
| 진주걸 | 634 | 진춘희 | 577 590 | 진호순 | 82 |
| 진주봉 | 307 | 진 충 | 457 | 진호연 | 462 |
| 진주영 | 393 | 진충길 | 346 | 진호정 | 530 |
| 진주일 | 587 | 진치명 | 73 | 진호진 | 464 |
| 진죽철 | 160 | 진치복 | 275 | 진호홍 | 425 |
| 진준갑 | 276 | 진치안 | 50 621 | 진홍렬 | 184 296 |
| 진중범 | 672 | 진치우 | 183 | 진화일 | 20 |
| 진지현 | 296 | 진태전 | 650 | 진효남 | 139 |
| 진지화 | 303 | 진태중 | 79 | 진홍규 | 125 |
| 진진관 | 134 | 진태진 | 195 | 진홍룡 | 195 |
| 진진석 | 56 464 | 진태훈 | 250 | 진희숙 | 71 |
| 진진수 | 11 116 189 | 진택신 | 159 | 진희정 | 11 |
| 진진용 | 138 | 진택일 | 230 | 정건혁 | 82 |

· 인 명 색 인 ·

| | | | | | |
|-----|-------------|-----|-------------|-----|-----------------|
| 정경도 | 389 | 정귀영 | 612 | 정길선 | 556 666 |
| 정경섭 | 215 642 | 정규성 | 58 | 정길수 | 67 |
| 정경세 | 302 | 정규암 | 215 | 정길영 | 135 530 |
| 정경수 | 228 | 정규일 | 330 | 정길호 | 578 |
| 정경식 | 195 | 정규진 | 375 | 정낙중 | 138 |
| 정경철 | 168 | 정규함 | 181 191 | 정남경 | 588 |
| 정경택 | 361 | 정근섭 | 127 | 정남국 | 625 |
| 정경환 | 511 | 정근학 | 638 | 정남용 | 223 |
| 정경희 | 211 | 정금룡 | 553 | 정남호 | 47 449 |
| 정계선 | 401 | 정금산 | 207 | 정달범 | 191 |
| 정관룡 | 273 | 정금석 | 372 | 정담영 | 227 |
| 정관률 | 10 | 정금수 | 208 | 정대륙 | 325 |
| 정관명 | 399 | 정금순 | 662 | 정대룡 | 497 |
| 정관섭 | 331 | 정금애 | 651 | 정대익 | 117 |
| 정관수 | 208 | 정금용 | 543 | 정대일 | 151 |
| 정관순 | 151 268 | 정금철 | 628 | 정택기 | 374 377 378 409 |
| 정관웅 | 287 | 정금화 | 272 | | 442 447 |
| 정관일 | 85 | 정기관 | 323 | 정택철 | 237 285 406 |
| 정관호 | 279 649 658 | 정기문 | 124 | 정도년 | 107 |
| 정광고 | 30 | 정기선 | 522 628 | 정도영 | 107 |
| 정광보 | 305 | 정기영 | 195 589 | 정도일 | 387 |
| 정광상 | 34 | 정기용 | 220 | 정도철 | 191 |
| 정광성 | 615 | 정기원 | 216 | 성도혁 | 125 |
| 정광용 | 550 | 정기철 | 241 315 375 | 정도현 | 205 |
| 정광원 | 487 | 정기표 | 309 | 정동근 | 120 216 255 |
| 정광일 | 292 538 | 정기풍 | 636 | 정동길 | 498 |
| 정광중 | 567 | 정기하 | 275 | 정동우 | 563 |
| 정광천 | 296 | 정기화 | 558 | 정동욱 | 117 309 381 484 |
| 정광철 | 51 596 | 정기훈 | 17 | 정동진 | 22 |
| 정광현 | 319 | 정기훈 | 39 | 정동철 | 38 |
| 정구일 | 460 | 정기홍 | 36 | 정동학 | 450 |
| 정낙선 | 399 | 정길규 | 517 | 정동환 | 68 318 |
| 정국용 | 64 | 정길남 | 63 | 정두원 | 346 |
| 정귀분 | 150 | 정길란 | 346 | 정두찬 | 122 545 |

· 인 명 색 인 ·

| | | | | | |
|-----|-------------|-----|-----------------|-----|-------------|
| 정두현 | 344 | 정명현 | 109 | 정봉문 | 239 |
| 정두환 | 12 317 374 | 정명호 | 31 243 548 550 | 정봉상 | 147 475 |
| 정득주 | 384 | | 557 | 정봉식 | 262 335 377 |
| 정등병 | 153 | 정명훈 | 521 | 정봉승 | 167 |
| 정락진 | 611 | 정명희 | 284 376 404 | 정봉연 | 56 |
| 정룡식 | 658 | 정무진 | 462 | 정봉철 | 168 310 |
| 정룡주 | 268 | 정무흡 | 671 | 정봉화 | 119 |
| 정룡택 | 218 | 정문관 | 195 | 정부영 | 456 |
| 정륜희 | 381 | 정문산 | 101 115 117 377 | 정삼돌 | 417 |
| 정률모 | 283 | | 430 | 정삼주 | 339 |
| 정리근 | 375 | 정문수 | 120 | 정상공 | 348 |
| 정 만 | 646 | 정문중 | 538 | 정상기 | 164 |
| 정만구 | 317 | 정문철 | 270 | 정상길 | 569 |
| 정만규 | 650 | 정문향 | 285 403 | 정상문 | 58 |
| 정만택 | 380 | 정문현 | 671 | 정상봉 | 594 |
| 정만수 | 403 | 정민수 | 226 | 정상영 | 673 |
| 정만영 | 665 | 정박길 | 95 | 정상우 | 191 352 |
| 정병갑 | 97 111 | 정범호 | 561 | 정상윤 | 28 306 |
| 정병곤 | 533 | 정병갑 | 189 | 정상철 | 593 |
| 정병교 | 32 | 정병걸 | 345 | 정상협 | 33 |
| 정병국 | 433 | 정병곤 | 120 | 정상호 | 141 191 |
| 정병균 | 83 | 정병관 | 333 | 정상후 | 359 |
| 정병근 | 83 | 정병권 | 59 | 정상희 | 464 |
| 정병택 | 354 | 정병길 | 401 | 정서춘 | 284 |
| 정병도 | 121 181 191 | 정병상 | 120 | 정석우 | 104 |
| 정병복 | 57 | 정병연 | 182 | 정선택 | 144 |
| 정병선 | 296 635 | 정병준 | 244 | 정선실 | 584 |
| 정병순 | 374 404 | 정병호 | 109 | 정선옥 | 592 |
| 정병애 | 658 | 정복순 | 247 | 정선철 | 135 275 |
| 정병욱 | 116 | 정봉교 | 240 | 정선희 | 497 |
| 정병일 | 497 | 정봉국 | 229 | 정성강 | 271 |
| 정병주 | 352 | 정봉규 | 666 | 정성관 | 208 |
| 정병철 | 68 | 정봉길 | 270 | 정성구 | 191 |
| 정병하 | 117 | 정봉록 | 59 | 정성부 | 221 |

· 인 명 색 인 ·

| | | | | | |
|-----|---------------|-----|-----------------|-----|-----------------|
| 정성목 | 195 | 정순태 | 303 | 정영애 | 595 |
| 정성보 | 275 | 정승권 | 657 | 정영운 | 28 |
| 정성삼 | 361 | 정승억 | 352 | 정영일 | 334 547 659 |
| 정성일 | 275 626 675 | 정승엽 | 336 337 | 정영준 | 88 |
| 정성준 | 25 | 정승찬 | 667 | 정영철 | 61 85 218 276 |
| 정성진 | 59 | 정승훈 | 418 | 정영춘 | 88 154 374 443 |
| 정성철 | 108 223 225 | 정시한 | 637 | | 447 |
| 정성택 | 12 99 119 244 | 정신혁 | 267 372 373 378 | 정영호 | 60 223 326 |
| 정성현 | 566 | | 475 | 정영화 | 253 266 275 286 |
| 정성희 | 108 | 정신희 | 251 | 정영환 | 347 |
| 정성히 | 159 | 정양상 | 191 | 정영희 | 131 160 522 |
| 정세환 | 622 | 정양수 | 547 | 정옥동 | 119 |
| 정소수 | 457 | 정양순 | 355 | 정완숙 | 233 |
| 정소천 | 406 | 정양협 | 211 | 정왕수 | 397 |
| 정송근 | 195 | 정연구 | 31 | 정왕수 | 26 |
| 정송길 | 398 | 정연세 | 109 | 정용규 | 102 |
| 정송남 | 12 417 640 | 정연옥 | 654 | 정용령 | 495 |
| 정송산 | 513 | 정연옥 | 144 | 정용복 | 528 |
| 정송추 | 603 | 정연준 | 152 | 정용봉 | 70 |
| 정송혁 | 299 | 정연태 | 195 | 정용선 | 126 |
| 정수교 | 625 | 정연호 | 658 | 정용식 | 275 294 |
| 정수근 | 130 | 정연화 | 119 | 정용준 | 379 |
| 정수남 | 562 | 정연희 | 151 | 정용찬 | 594 |
| 정수만 | 396 | 정열모 | 373 | 정용춘 | 325 |
| 정수연 | 66 | 정열천 | 155 | 정용택 | 314 651 |
| 정수영 | 299 | 정엽해 | 195 | 정우룡 | 230 |
| 정숙희 | 601 | 정영갑 | 118 548 556 | 정옥주 | 397 |
| 정순기 | 223 | 정영필 | 217 | 정운교 | 536 |
| 정순도 | 136 | 정영길 | 33 527 | 정운모 | 259 |
| 정순도 | 488 | 정영룡 | 30 | 정운설 | 195 340 |
| 정순애 | 276 354 | 정영복 | 108 | 정운업 | 76 416 417 445 |
| 정순옥 | 360 | 정영선 | 14 17 320 | 정용원 | 385 |
| 정순원 | 430 | 정영수 | 561 | 정원덕 | 463 |
| 정순입 | 588 | 정영숙 | 253 366 | 정원도 | 160 |

· 인 명 색 인 ·

| | | | | | |
|-----|---------|-----|----------------|-----|-------------------|
| 정원명 | 581 | 정인철 | 172 | 정준지 | 330 |
| 정원섭 | 27 | 정일남 | 588 | 정준호 | 341 |
| 정원일 | 575 | 정일룡 | 265 | 정지혜 | 463 |
| 정원종 | 195 | 정일백 | 409 | 정진권 | 354 |
| 정원찬 | 501 | 정일복 | 307 | 정진복 | 132 |
| 정유복 | 405 | 정일선 | 522 | 정진부 | 364 |
| 정윤녀 | 573 | 정일표 | 544 | 정진삼 | 287 |
| 정윤렬 | 96 | 정일혁 | 553 | 정진성 | 98 |
| 정윤엽 | 495 | 정임달 | 462 | 정진창 | 207 |
| 정윤철 | 143 | 정장만 | 266 | 정진호 | 563 |
| 정윤홍 | 308 | 정제병 | 21 | 정진희 | 266 |
| 정은모 | 247 | 정제서 | 238 | 정찬관 | 195 |
| 정은석 | 598 | 정제수 | 78 | 정찬부 | 419 |
| 정은숙 | 348 | 정재숙 | 530 | 정찬수 | 135 328 |
| 정은식 | 374 | 정재열 | 336 | 정찬익 | 635 |
| 정은옥 | 407 | 정재현 | 619 | 정창렬 | 12 44 122 178 189 |
| 정은철 | 243 | 정제훈 | 430 | 정창섭 | 461 |
| 정응식 | 19 | 정점분 | 460 | 정창수 | 275 |
| 정응철 | 270 | 정정국 | 157 | 정창학 | 195 |
| 정응환 | 266 | 정정규 | 516 | 정창호 | 529 |
| 정의명 | 616 | 정정대 | 302 | 정창화 | 22 |
| 정의성 | 30 | 정정배 | 669 | 정창환 | 515 |
| 정이금 | 353 | 정정수 | 279 | 정창후 | 594 |
| 정이준 | 375 | 정정숙 | 222 | 정 철 | 12 229 |
| 정익렬 | 195 | 정정웅 | 231 | 정철국 | 508 |
| 정익환 | 258 263 | 정정행 | 622 | 정철만 | 392 |
| 정인교 | 346 | 정제민 | 358 | 정철모 | 155 |
| 정인국 | 582 | 정종근 | 247 | 정철영 | 173 |
| 정인길 | 502 | 정종택 | 233 | 정철주 | 331 |
| 정인선 | 258 | 정종수 | 332 | 정철호 | 53 275 |
| 정인성 | 113 | 정종식 | 71 109 | 정충식 | 121 |
| 정인송 | 502 | 정주학 | 672 | 정춘경 | 378 411 |
| 정인수 | 132 | 정준기 | 11 373 412 475 | 정춘근 | 500 501 |
| 정인순 | 477 | 정준삼 | 659 | 정춘선 | 105 |

· 인 명 색 인 ·

| | | | | | |
|-----|----------------|-----|---------|------|-------------|
| 정춘수 | 289 | 정향운 | 202 | 정훈필 | 305 |
| 정춘식 | 396 | 정해룡 | 17 | 정회영 | 105 |
| 정춘실 | 118 147 | 정해섭 | 293 312 | 정홍교 | 224 |
| 정춘원 | 556 | 정해운 | 463 | 정홍섭 | 498 |
| 정춘화 | 262 | 정향산 | 180 | 정홍현 | 434 |
| 정춘환 | 87 | 정향옥 | 429 | 정 희 | 594 604 |
| 정충민 | 617 | 정현경 | 315 | 정희경 | 456 |
| 정충성 | 312 | 정현구 | 32 | 정희남 | 327 |
| 정치건 | 289 | 정현기 | 240 | 정희병 | 331 |
| 정치근 | 195 | 정현순 | 347 | 정희승 | 465 |
| 정철성 | 109 195 | 정현옥 | 187 | 정희원 | 465 |
| 정태경 | 247 | 정현옥 | 651 | 정희자 | 460 |
| 정태근 | 195 | 정현조 | 230 | 정희준 | 313 |
| 정태기 | 195 | 정형록 | 591 | 정희철 | 120 350 |
| 정태림 | 84 | 정혜국 | 528 | 정희철 | 603 |
| 정태선 | 596 | 정혜련 | 218 | 제갈태수 | 434 |
| 정태순 | 20 | 정혜숙 | 202 | 제수차 | 308 |
| 정태식 | 582 600 | 정 호 | 33 | 조강철 | 117 |
| 정태인 | 247 | 정호균 | 12 189 | 조건리 | 238 |
| 정태운 | 17 | 정호일 | 496 | 조경복 | 156 |
| 정태일 | 217 | 정호진 | 128 | 조경선 | 313 |
| 정태초 | 587 | 정홍경 | 191 | 조경수 | 257 595 596 |
| 정태현 | 458 | 정홍길 | 608 | 조경숙 | 581 |
| 정평국 | 311 | 정홍범 | 337 | 조경순 | 116 260 |
| 정평옥 | 173 | 정홍일 | 602 | 조경오 | 195 |
| 정필윤 | 300 | 정화섭 | 460 | 조경욱 | 422 |
| 정하웅 | 345 | 정화숙 | 251 | 조경의 | 155 |
| 정하철 | 11 120 269 410 | 정화심 | 62 | 조경인 | 170 |
| | 479 483 | 정화흙 | 461 | 조경호 | 201 360 |
| 정학영 | 165 | 정효균 | 122 | 조경환 | 574 |
| 정학진 | 413 | 정효선 | 22 | 조근형 | 185 |
| 정학춘 | 532 533 | 정후길 | 358 | 조관순 | 635 |
| 정한석 | 235 | 정후남 | 310 | 조관식 | 555 |
| 정한엽 | 131 | 정 훈 | 32 | 조관준 | 195 |

· 인 명 색 인 ·

| | | | | | |
|-----|---------|-----|---------|-----|--------------|
| 조관형 | 368 | 조달신 | 315 | 조명현 | 456 |
| 조광수 | 64 652 | 조대석 | 657 661 | 조록연 | 304 |
| 조광식 | 603 | 조대성 | 430 | 조룡구 | 592 |
| 조광영 | 389 | 조대일 | 222 | 조룡준 | 621 |
| 조광제 | 372 | 조대환 | 598 | 조룡철 | 510 |
| 조광지 | 290 | 조대희 | 602 614 | 조룡학 | 296 |
| 조광천 | 456 | 조대히 | 120 | 조룡형 | 201 |
| 조광현 | 203 | 조덕복 | 602 | 조림해 | 338 |
| 조국종 | 544 | 조덕윤 | 608 | 조만석 | 324 |
| 조균옥 | 498 | 조덕인 | 604 | 조만순 | 58 311 |
| 조규택 | 599 | 조덕호 | 638 | 조만식 | 195 |
| 조규석 | 127 | 조덕홍 | 610 | 조 면 | 18 |
| 조규옥 | 456 | 조도윤 | 81 | 조명국 | 86 |
| 조규일 | 374 | 조도일 | 530 | 조명남 | 266 |
| 조급순 | 244 599 | 조돈춘 | 195 | 조명록 | 11 13 44 120 |
| 조급옥 | 652 | 조돈희 | 275 | | 178 189 |
| 조급호 | 325 | 조동섭 | 298 434 | 조명식 | 208 288 |
| 조기만 | 403 | 조동성 | 189 | 조명일 | 441 |
| 조기선 | 273 575 | 조동수 | 267 | 조명철 | 122 576 |
| 조기수 | 533 | 조동숙 | 133 | 조명팔 | 82 |
| 조기옥 | 58 | 조동식 | 604 | 조명하 | 145 |
| 조기왕 | 514 | 조동인 | 592 | 조명호 | 237 |
| 조기태 | 286 | 조동의 | 271 | 조명황 | 430 443 |
| 조기현 | 233 | 조동일 | 95 337 | 조무광 | 257 |
| 조기환 | 308 | 조동헌 | 136 195 | 조무근 | 196 |
| 조길남 | 436 | 조동환 | 456 | 조무길 | 579 |
| 조길석 | 195 | 조동휘 | 119 | 조부석 | 670 |
| 조길수 | 456 463 | 조두륜 | 195 | 조부제 | 384 |
| 조길원 | 319 | 조두환 | 646 | 조부홍 | 394 |
| 조길홍 | 48 | 조득만 | 579 | 조문걸 | 408 |
| 조남룡 | 80 | 조득현 | 18 | 조문실 | 18 |
| 조남수 | 275 | 조락웅 | 71 | 조문철 | 583 |
| 조남실 | 394 | 조래완 | 614 | 조민성 | 191 |
| 조남춘 | 365 | 조련숙 | 342 | 조방환 | 196 |

· 인 명 색 인 ·

| | | | | | |
|-----|-----------------|-----|-----------------|-----|----------------|
| 조범룡 | 324 | 조선옥 | 93 | 조수일 | 142 |
| 조범무 | 25 | 조선주 | 522 | 조수철 | 660 |
| 조 벽 | 326 | 조선환 | 135 | 조순백 | 11 |
| 조벽암 | 407 | 조선희 | 251 | 조순조 | 18 225 377 404 |
| 조병국 | 29 | 조 성 | 346 515 | 조순준 | 235 |
| 조병근 | 98 | 조성경 | 208 | 조순호 | 196 |
| 조병렬 | 327 | 조성구 | 237 | 조순화 | 282 |
| 조병모 | 624 | 조성근 | 48 | 조승기 | 648 |
| 조병주 | 120 | 조성길 | 388 | 조승삼 | 318 |
| 조병학 | 92 | 조성남 | 424 | 조승주 | 48 395 |
| 조병호 | 226 | 조성대 | 272 447 | 조승주 | 540 |
| 조병희 | 132 | 조성만 | 611 613 | 조시봉 | 82 |
| 조복길 | 359 | 조성모 | 300 | 조시영 | 60 |
| 조복희 | 117 | 조성무 | 128 | 조신길 | 26 |
| 조봉구 | 422 | 조성범 | 516 | 조양일 | 431 |
| 조봉덕 | 634 | 조성엽 | 68 | 조연순 | 661 |
| 조봉룡 | 22 | 조성옥 | 344 | 조연옥 | 584 |
| 조봉선 | 136 | 조성우 | 218 609 | 조연철 | 127 |
| 조봉찬 | 654 | 조성욱 | 196 | 조연희 | 582 |
| 조봉환 | 63 | 조성일 | 659 | 조 엽 | 356 |
| 조삼원 | 248 | 조성주 | 503 | 조영경 | 137 |
| 조상룡 | 648 | 조성진 | 233 | 조영국 | 345 |
| 조상묵 | 384 | 조성철 | 275 | 조영근 | 182 191 |
| 조상연 | 196 | 조성택 | 510 | 조영기 | 311 |
| 조상옥 | 602 | 조성풍 | 226 | 조영남 | 49 63 191 203 |
| 조상원 | 340 585 | 조성호 | 191 391 580 610 | | 539 593 |
| 조상일 | 551 | 조성훈 | 105 | 조영란 | 330 |
| 조상직 | 29 | 조성희 | 133 | 조영달 | 201 |
| 조상호 | 372 373 375 446 | 조세웅 | 11 121 | 조영만 | 152 |
| | 449 | 조세은 | 218 | 조영무 | 306 |
| 조 식 | 230 | 조송택 | 412 | 조영미 | 425 |
| 조석구 | 539 | 조수길 | 77 211 | 조영복 | 660 |
| 조선권 | 111 | 조수래 | 454 | 조영숙 | 102 |
| 조선오 | 459 | 조수만 | 555 | 조영실 | 349 580 |

· 인 명 색 인 ·

| | | | | | |
|-----|-------------|-----|------------|-----|---------------|
| 조영일 | 204 | 조윤희 | 118 | 조정복 | 308 |
| 조영준 | 29 606 | 조윤희 | 56 435 544 | 조정선 | 643 |
| 조영찬 | 172 256 | 조은철 | 614 | 조정순 | 332 |
| 조영철 | 78 205 | 조의숙 | 80 | 조정실 | 339 |
| 조영하 | 654 | 조이화 | 351 | 조정용 | 74 121 145 |
| 조영현 | 455 | 조익영 | 575 | 조정전 | 88 |
| 조영화 | 258 264 | 조익현 | 395 | 조정준 | 603 |
| 조영훈 | 387 | 조인옥 | 53 | 조정철 | 31 228 614 |
| 조영희 | 117 146 406 | 조인제 | 332 | 조정현 | 142 |
| 조옥연 | 590 | 조인준 | 83 | 조정호 | 17 231 406 |
| 조옥춘 | 582 | 조인철 | 499 | 조정희 | 404 |
| 조용관 | 232 | 조일룡 | 263 | 조제민 | 338 |
| 조용근 | 184 191 | 조일묵 | 216 | 조종각 | 196 |
| 조용길 | 201 | 조일식 | 196 | 조종관 | 541 |
| 조용대 | 126 | 조일순 | 645 | 조종복 | 622 |
| 조용부 | 413 | 조일익 | 172 | 조종수 | 21 |
| 조용복 | 462 467 | 조일환 | 278 386 | 조종철 | 511 |
| 조용섭 | 221 | 조일훈 | 559 | 조종태 | 458 |
| 조용철 | 317 | 조입수 | 511 | 조종호 | 497 |
| 조용세 | 651 | 조장덕 | 76 414 | 조종환 | 550 |
| 조원근 | 434 | 조장룡 | 157 | 조주경 | 289 |
| 조원범 | 389 | 조장신 | 401 | 조준걸 | 91 |
| 조원복 | 330 | 조장하 | 621 | 조준규 | 273 |
| 조원세 | 664 | 조재건 | 567 | 조준서 | 550 |
| 조원장 | 196 | 조재택 | 102 | 조중남 | 314 |
| 조원제 | 275 | 조재선 | 267 281 | 조진구 | 670 |
| 조원진 | 21 22 | 조재원 | 623 | 조진선 | 283 |
| 조윤관 | 637 | 조재윤 | 19 565 | 조진욱 | 10 |
| 조윤범 | 357 | 조재형 | 301 322 | 조진형 | 389 585 |
| 조윤수 | 147 | 조재호 | 152 | 조찬구 | 86 |
| 조윤일 | 196 | 조정길 | 91 | 조창남 | 196 |
| 조윤제 | 116 651 659 | 조정남 | 20 205 | 조창택 | 12 44 117 112 |
| 조윤혜 | 382 | 조정탁 | 419 465 | | 415 416 |
| 조윤황 | 385 | 조정넉 | 117 | 조창범 | 66 |

• 인 명 색 인 •

| | | | | | |
|-----|-----------------|-----|-----------------|-----|-----------|
| 조창석 | 32 | 조하늬 | 552 | 조희경 | 557 |
| 조창송 | 171 | 조학범 | 155 | 조희문 | 196 |
| 조창언 | 67 | 조한주 | 468 | 조희술 | 295 |
| 조창익 | 289 | 조해성 | 275 | 주건국 | 104 |
| 조창익 | 571 | 조혁철 | 275 | 주경옥 | 409 |
| 조창준 | 268 338 | 조현화 | 269 | 주경준 | 38 |
| 조창호 | 63 | 조형호 | 595 | 주경철 | 669 |
| 조창희 | 251 | 조형환 | 286 319 | 주경훈 | 514 |
| 조천연 | 196 | 조혜숙 | 115 119 170 366 | 주경희 | 634 |
| 조철규 | 74 | | 428 | 주계분 | 196 |
| 조철기 | 432 | 조혜영 | 578 | 주광준 | 558 |
| 조철이 | 196 | 조호성 | 507 513 | 주국철 | 400 |
| 조철호 | 130 326 558 632 | 조호영 | 627 | 주권상 | 516 |
| 조청미 | 265 | 조호완 | 361 | 주규창 | 11 17 117 |
| 조청학 | 533 | 조홍대 | 618 | 주금기 | 313 |
| 조청현 | 148 | 조홍범 | 668 | 주 기 | 331 |
| 조춘길 | 21 | 조홍천 | 324 | 주기찬 | 119 |
| 조춘선 | 641 | 조화경 | 342 | 주기형 | 238 |
| 조춘식 | 105 | 조화연 | 132 364 | 주길분 | 11 |
| 조춘신 | 105 | 조희일 | 549 | 주도현 | 191 |
| 조춘영 | 299 | 조효숙 | 167 659 | 주동욱 | 172 |
| 조춘옥 | 223 | 조 훈 | 186 | 주동월 | 333 |
| 조춘화 | 221 | 조휘복 | 662 | 주동인 | 196 |
| 조충한 | 374 | 조홍철 | 221 | 주봉일 | 53 502 |
| 조충현 | 567 | 조희경 | 498 | 주동진 | 399 |
| 조친선 | 603 | 조희두 | 127 | 주동철 | 287 |
| 조철현 | 306 | 조희봉 | 152 | 주동혁 | 39 |
| 조태건 | 505 | 조희술 | 299 | 주령미 | 330 |
| 조태관 | 599 | 조희승 | 222 | 주례근 | 615 |
| 조태복 | 196 | 조희열 | 117 | 주룡각 | 547 |
| 조태순 | 346 | 조희준 | 106 | 주룡정 | 205 |
| 조태현 | 273 277 279 658 | 조희창 | 196 | 주룡준 | 333 |
| 조태형 | 660 | 조희철 | 500 | 주 명 | 666 |
| 조필호 | 308 | 조희택 | 341 | 주명선 | 84 |

· 인 명 색 인 ·

| | | | | | |
|-----|----------------|-----|------------|-----|----------------|
| 주명월 | 425 | 주승문 | 212 | 주인훈 | 624 |
| 주명흔 | 303 | 주승엽 | 511 | 주장덕 | 599 |
| 주분걸 | 87 | 주신철 | 244 | 주제덕 | 614 |
| 주분한 | 535 | 주영길 | 387 | 주제률 | 87 |
| 주배림 | 269 | 주영남 | 653 | 주제석 | 186 |
| 주배종 | 152 394 | 주영린 | 307 | 주제철 | 643 |
| 주병룡 | 633 | 주영립 | 571 | 주정덕 | 465 |
| 주병순 | 275 | 주영봉 | 229 | 주정돈 | 163 |
| 주병철 | 301 | 주영선 | 590 | 주정숙 | 579 |
| 주봉남 | 57 | 주영식 | 19 463 553 | 주정혜 | 350 |
| 주봉식 | 230 | 주영애 | 93 | 주종경 | 116 186 |
| 주상성 | 11 122 189 207 | 주영옥 | 656 | 주종규 | 625 |
| 주상식 | 164 | 주영준 | 659 | 주종기 | 270 |
| 주상원 | 254 | 주영진 | 285 | 주종삼 | 674 |
| 주상장 | 458 | 주영현 | 88 | 주종선 | 239 |
| 주상탁 | 182 196 | 주옥희 | 600 | 주종수 | 365 |
| 주 성 | 229 | 주 왕 | 501 | 주종숙 | 284 |
| 주성국 | 233 | 주왕한 | 514 | 주종일 | 312 408 479 |
| 주성도 | 218 | 주용길 | 521 | 주죽순 | 25 407 |
| 주성수 | 241 | 주용복 | 16 | 주준택 | 112 418 |
| 주성운 | 233 376 377 | 주용석 | 403 | 주중녀 | 158 |
| 주성일 | 11 110 373 374 | 주용세 | 300 | 주지원 | 560 |
| 주성준 | 607 | 주용엽 | 392 | 주지일 | 529 |
| 주성혁 | 387 | 주용하 | 155 | 주진국 | 45 |
| 주성훈 | 127 | 주우섭 | 51 196 | 주진안 | 48 |
| 주세진 | 603 | 주 원 | 208 | 주진희 | 508 |
| 주수용 | 109 266 | 주원송 | 604 | 주창남 | 65 |
| 주수용 | 377 | 주원용 | 49 196 | 주창일 | 667 |
| 주수죽 | 126 | 주원철 | 64 | 주창준 | 11 120 441 445 |
| 주수창 | 215 | 주윤중 | 315 | 주창학 | 71 |
| 주순길 | 336 | 주용송 | 124 | 주창희 | 263 |
| 주순옥 | 116 201 202 | 주인건 | 21 | 주창회 | 116 |
| 주순희 | 66 | 주인현 | 160 | 주천관 | 500 |
| 주승남 | 12 189 | 주일엽 | 213 | 주천규 | 332 |

· 인 명 색 인 ·

| | | | | | |
|-----|---------|-----|---------|-----|-------------------|
| 주철수 | 354 | 지동현 | 218 | 지재룡 | 14 17 119 482 489 |
| 주철암 | 34 | 지룡익 | 196 | 지재숙 | 495 |
| 주철희 | 299 | 지만봉 | 648 | 지정택 | 203 |
| 주춘섭 | 121 560 | 지명기 | 215 | 지정선 | 633 |
| 주춘정 | 173 | 지배인 | 503 | 지정수 | 396 |
| 주충길 | 148 | 지봉순 | 311 | 지정식 | 360 |
| 주치보 | 399 | 지상만 | 118 | 지정애 | 364 |
| 주필준 | 502 | 지상철 | 308 | 지종봉 | 561 |
| 주향선 | 107 | 지상휘 | 226 | 지종원 | 138 |
| 주현돈 | 461 | 지석찬 | 228 | 지준만 | 362 |
| 주현옥 | 489 | 지석하 | 365 | 지창익 | 11 |
| 주형규 | 364 | 지석호 | 515 | 지철남 | 393 |
| 주형삼 | 379 | 지성휘 | 213 | 지철수 | 237 |
| 주형선 | 14 17 | 지수홍 | 298 | 지치숙 | 20 |
| 주혜영 | 337 | 지순하 | 196 | 지철성 | 147 |
| 주호성 | 214 | 지시연 | 417 | 지태화 | 295 |
| 주호준 | 589 | 지신갑 | 60 65 | 지필문 | 196 |
| 주홍수 | 551 | 지영남 | 395 546 | 지하수 | 89 |
| 주홍순 | 174 | 지영미 | 348 | 지현식 | 196 |
| 주홍택 | 309 | 지영수 | 275 | 지호선 | 168 |
| 주화숙 | 344 | 지영식 | 296 | 지화산 | 222 |
| 주화일 | 270 | 지영천 | 399 | 지후남 | 36 |
| 주효정 | 191 | 지영철 | 542 | 진경문 | 433 |
| 주희경 | 163 | 지영춘 | 116 191 | 진경숙 | 359 |
| 주희철 | 161 | 지영하 | 167 | 진관중 | 402 |
| 지경수 | 66 | 지옥선 | 585 599 | 진광호 | 46 |
| 지경하 | 81 | 지옥순 | 119 654 | 진교식 | 89 |
| 지계영 | 568 | 지완숙 | 138 | 진기성 | 415 |
| 지광력 | 311 | 지용철 | 383 | 진기윤 | 79 |
| 지광윤 | 196 | 지용호 | 519 520 | 진동연 | 500 |
| 지광훈 | 247 | 지은하 | 196 | 진명신 | 500 |
| 지기선 | 182 189 | 지응수 | 568 | 진분길 | 291 292 |
| 지달준 | 154 | 지익대 | 334 | 진병락 | 660 |
| 지동성 | 621 | 지장환 | 126 | 진석범 | 208 |

· 인 명 색 인 ·

| | | | | | |
|-----|-----------|-----|-------------|-----|---------------|
| 진선업 | 514 | 차택주 | 655 | 차인진 | 576 |
| 진성옥 | 346 | 차택화 | 196 | 차영도 | 406 |
| 진성환 | 254 | 차동걸 | 600 | 차영순 | 140 |
| 진수철 | 54 | 차동관 | 350 | 차영철 | 29 551 |
| 진수호 | 126 | 차동민 | 206 | 차영태 | 586 587 |
| 진영걸 | 14 17 412 | 차동철 | 389 | 차영표 | 120 |
| 진영섭 | 54 | 차두복 | 196 | 차영학 | 290 |
| 진영수 | 20 | 차두혁 | 377 662 | 차용구 | 275 |
| 진영숙 | 351 | 차득수 | 66 | 차용원 | 138 |
| 진옥용 | 158 | 차 룡 | 197 | 차용진 | 11 |
| 진운세 | 139 | 차룡순 | 545 | 차용진 | 22 |
| 진윤식 | 207 | 차룡운 | 531 | 차용환 | 49 |
| 진재환 | 267 | 차린식 | 69 | 차우상 | 125 |
| 진창길 | 34 | 차만섭 | 284 | 차원근 | 196 |
| 진창득 | 613 | 차명국 | 410 | 차원형 | 319 |
| 진충국 | 443 | 차명실 | 253 | 차용혁 | 623 |
| 진형순 | 568 | 차명옥 | 118 | 차의근 | 52 |
| 진홍규 | 624 | 차분빈 | 411 | 차의필 | 617 |
| 진홍식 | 196 | 차병진 | 379 482 483 | 차인택 | 19 70 377 386 |
| | | 차봉수 | 387 | 차인성 | 140 |
| | | 차봉철 | 424 | 차일남 | 390 |
| | | 차상권 | 121 656 | 차재균 | 560 |
| | | 차상률 | 324 | 차재만 | 49 |
| | | 차상철 | 106 | 차 정 | 48 |
| | | 차상현 | 196 202 | 차정남 | 576 |
| | | 차석남 | 19 | 차정인 | 211 |
| | | 차석준 | 542 550 | 차정열 | 537 584 |
| | | 차성근 | 436 633 | 차종렬 | 159 |
| | | 차성철 | 602 | 차종만 | 98 |
| | | 차수철 | 275 342 398 | 차종범 | 542 |
| | | 차순찬 | 23 | 차종삼 | 357 |
| | | 차순혁 | 379 | 차종석 | 434 |
| | | 차승수 | 121 269 271 | 차종성 | 385 |
| | | 차승일 | 168 | 차종필 | 237 |

大

| | | | | | |
|-----|---------|-----|---------|-----|---------|
| 차건일 | 98 | 차정숙 | 277 405 | 차정옥 | 76 426 |
| 차경숙 | 277 405 | 차정일 | 183 196 | 차정축 | 279 |
| 차경옥 | 76 426 | 차관석 | 283 | 차관석 | 283 |
| 차정일 | 183 196 | 차기복 | 336 | 차달만 | 225 |
| 차정축 | 279 | 차달성 | 340 | 차대선 | 197 502 |
| 차관석 | 283 | 차대성 | 19 | 차택일 | 250 |
| 차기복 | 336 | | | | |
| 차달만 | 225 | | | | |
| 차달성 | 340 | | | | |
| 차대선 | 197 502 | | | | |
| 차대성 | 19 | | | | |
| 차택일 | 250 | | | | |

· 인 명 색 인 ·

| | | | | | |
|-----|----------------|-----|-----------|-----|-----------------|
| 차주영 | 298 | 채송학 | 159 | 천기삼 | 294 |
| 차진 | 240 | 채순남 | 160 | 천기연 | 137 |
| 차진삼 | 264 | 채승덕 | 205 | 천기춘 | 31 |
| 차진식 | 71 | 채승원 | 246 | 천기현 | 137 |
| 차진화 | 134 | 채시용 | 163 | 천기형 | 36 |
| 차창남 | 182 | 채완홍 | 204 | 천누익 | 261 |
| 차충국 | 325 | 채용호 | 510 | 천룡복 | 48 |
| 차치순 | 136 | 채일룡 | 63 | 천만덕 | 162 |
| 차태갑 | 569 | 채장동 | 597 | 천병직 | 633 |
| 차평응 | 564 | 채제희 | 341 | 천복영 | 48 |
| 차학성 | 314 | 채종만 | 565 | 천상운 | 326 |
| 차학영 | 156 | 채종석 | 554 | 천석근 | 255 |
| 차행범 | 144 | 채준명 | 489 | 천수산 | 136 |
| 차현옥 | 590 | 채준병 | 382 490 | 천연옥 | 115 118 379 381 |
| 차형란 | 647 | 채천복 | 231 | | 404 473 474 475 |
| 차호관 | 556 | 채태섭 | 299 | | 476 477 478 479 |
| 차호길 | 97 | 채풍기 | 260 | | 480 482 483 487 |
| 채경숙 | 124 | 채헌묵 | 208 | 천연주 | 252 |
| 채경옥 | 183 | 채형기 | 295 | 천영미 | 366 |
| 채국진 | 326 | 채형빈 | 513 | 천영선 | 342 |
| 채군석 | 58 | 채형식 | 12 16 | 천영옥 | 347 |
| 채규빈 | 12 | 채홍련 | 131 | 천용범 | 106 204 |
| 채규청 | 36 | 채홍일 | 460 | 천용복 | 45 |
| 채기철 | 276 | 채홍철 | 458 | 천을동 | 240 |
| 채락원 | 495 | 채화섭 | 105 | 천의환 | 196 |
| 채량일 | 449 | 채효진 | 501 | 천장근 | 196 |
| 채명봉 | 221 | 채효현 | 500 | 천재권 | 122 |
| 채문덕 | 49 115 122 189 | 채희일 | 196 | 천재홍 | 380 |
| 채민규 | 217 218 | 채희정 | 11 16 119 | 천종희 | 169 |
| 채병길 | 275 276 | 채희준 | 196 | 천창선 | 658 |
| 채병성 | 250 | 천가천 | 30 | 천철수 | 581 |
| 채병현 | 205 | 천광일 | 325 | 천춘길 | 333 |
| 채성룡 | 132 | 천광주 | 649 | 천태웅 | 434 |
| 채성철 | 376 | 천광춘 | 419 | 천하선 | 65 |

· 인 명 색 인 ·

| | | | | | |
|-----|-----------------|-----|---------------|-----|-----------------|
| 천형무 | 18 | 최관옥 | 642 | 최규철 | 172 474 |
| 최갑석 | 275 | 최관용 | 120 | 최규홍 | 399 |
| 최갑성 | 275 | 최관준 | 117 121 663 | 최근만 | 196 |
| 최 강 | 503 | 최관지 | 54 | 최근식 | 38 |
| 최 건 | 171 | 최관호 | 614 | 최근재 | 196 |
| 최진수 | 670 | 최관홍 | 481 | 최근형 | 50 |
| 최 경 | 612 | 최 광 | 11 | 최근희 | 54 |
| 최경규 | 294 | 최광국 | 382 | 최금돌 | 304 |
| 최경남 | 252 361 | 최광남 | 196 | 최금룡 | 421 |
| 최경록 | 594 | 최광덕 | 119 | 최금식 | 125 201 600 |
| 최경린 | 375 | 최광도 | 399 | 최금숙 | 656 |
| 최경린 | 409 | 최광렬 | 17 247 | 최금순 | 278 305 367 |
| 최경린 | 443 | 최광산 | 529 | 최금실 | 134 146 |
| 최경림 | 293 | 최광성 | 259 | 최금주 | 277 |
| 최경민 | 267 | 최광수 | 64 510 | 최금춘 | 293 |
| 최경백 | 196 | 최광숙 | 347 | 최기택 | 155 159 |
| 최경삼 | 646 | 최광순 | 300 | 최기두 | 531 |
| 최경숙 | 427 647 | 최광식 | 610 | 최기룡 | 12 112 120 298 |
| 최경식 | 341 462 | 최광운 | 593 | | 481 483 485 490 |
| 최경애 | 124 429 | 최광일 | 347 393 | 최기만 | 298 |
| 최경옥 | 605 | 최광준 | 534 | 최기복 | 337 |
| 최경인 | 293 | 최광하 | 240 | 최기봉 | 196 235 409 441 |
| 최경일 | 520 | 최광혁 | 501 | 최기석 | 196 |
| 최경철 | 216 | 최광현 | 563 | 최기성 | 35 |
| 최경학 | 70 205 | 최광호 | 56 66 239 270 | 최기식 | 634 |
| 최경훈 | 159 | | 305 383 | 최기욱 | 340 536 |
| 최경희 | 153 212 251 435 | 최광호 | 56 66 | 최기웅 | 588 |
| 최계근 | 266 | 최광훈 | 212 515 | 최기우 | 373 |
| 최계룡 | 75 | 최광휘 | 86 | 최기윤 | 400 |
| 최고흙 | 50 | 최국권 | 410 | 최기종 | 564 |
| 최관봉 | 187 | 최귀헌 | 196 | 최기준 | 136 |
| 최관민 | 276 | 최규룡 | 96 | 최기준 | 673 |
| 최관식 | 104 | 최규명 | 128 | 최기찬 | 601 |
| 최관영 | 17 | 최규성 | 82 | 최기창 | 534 |

· 인 명 색 인 ·

| | | | | | |
|-----|---------|-----|-------------|-----|---------|
| 최기철 | 383 | 최동경 | 352 | 최락기 | 457 |
| 최기태 | 96 267 | 최동구 | 275 | 최례옥 | 272 |
| 최기현 | 613 | 최동권 | 196 | 최로사 | 407 |
| 최기협 | 60 | 최동근 | 323 | 최룡건 | 85 |
| 최기호 | 156 288 | 최동길 | 555 | 최룡구 | 144 |
| 최기홍 | 220 | 최동무 | 298 | 최룡균 | 256 |
| 최기환 | 125 | 최동석 | 145 | 최룡남 | 182 |
| 최길남 | 332 | 최동세 | 510 | 최룡득 | 550 |
| 최길룡 | 196 | 최동수 | 109 351 408 | 최룡삼 | 519 |
| 최길몽 | 275 | 최동숙 | 196 | 최룡성 | 124 |
| 최길복 | 162 | 최동식 | 151 | 최룡수 | 299 |
| 최길상 | 285 406 | 최동언 | 224 | 최룡익 | 117 |
| 최길수 | 142 | 최동우 | 521 | 최룡진 | 589 |
| 최길주 | 544 611 | 최동욱 | 337 461 | 최룡해 | 11 430 |
| 최길찬 | 135 | 최동원 | 501 | 최룡현 | 392 |
| 최남국 | 39 | 최동윤 | 196 | 최룡호 | 635 |
| 최남용 | 303 | 최동일 | 135 | 최리근 | 220 |
| 최남익 | 156 | 최동재 | 362 | 최리룡 | 236 |
| 최달운 | 309 | 최동종 | 292 | 최리현 | 656 |
| 최대령 | 53 | 최동준 | 333 | 최린세 | 136 |
| 최대성 | 499 555 | 최동진 | 224 329 | 최림 | 519 |
| 최덕균 | 281 | 최동학 | 598 | 최만복 | 359 |
| 최덕길 | 645 661 | 최동현 | 196 | 최만식 | 543 |
| 최덕문 | 153 | 최동호 | 261 | 최만원 | 336 |
| 최덕삼 | 662 | 최동희 | 533 | 최만현 | 11 |
| 최덕수 | 574 | 최두원 | 340 | 최만홍 | 196 |
| 최덕순 | 59 386 | 최두익 | 39 | 최명근 | 102 660 |
| 최덕천 | 72 | 최두철 | 102 | 최명길 | 259 |
| 최덕칠 | 21 | 최두하 | 591 | 최명덕 | 613 |
| 최덕황 | 322 | 최두현 | 91 | 최명렬 | 205 |
| 최도영 | 90 | 최득길 | 191 | 최명룡 | 292 |
| 최도현 | 670 | 최득순 | 583 | 최명립 | 139 |
| 최돈기 | 522 | 최득춘 | 191 | 최명복 | 400 |
| 최돈신 | 311 | 최 등 | 171 | 최명복 | 105 |

· 인 명 색 인 ·

| | | | | | |
|-----|----------------|-----|-------------|-----|-------------|
| 최명석 | 20 | 최명권 | 141 | 최몽숙 | 139 |
| 최명선 | 637 | 최명근 | 267 | 최몽십 | 403 |
| 최명섭 | 282 | 최명남 | 503 539 665 | 최몽찬 | 667 |
| 최명수 | 363 | 최명도 | 351 | 최몽춘 | 374 |
| 최명숙 | 404 579 | 최명렬 | 258 | 최몽혁 | 628 |
| 최명순 | 588 | 최명룡 | 593 | 최몽형 | 670 |
| 최명식 | 345 358 | 최명림 | 601 | 최부길 | 260 |
| 최명신 | 604 | 최명복 | 543 | 최부일 | 122 186 191 |
| 최명에 | 120 | 최명수 | 223 | 최북만 | 388 |
| 최명옥 | 294 | 최명순 | 196 | 최분희 | 117 636 |
| 최명옥 | 75 | 최명순 | 563 | 최몽진 | 93 |
| 최명일 | 535 | 최명식 | 173 | 최산철 | 658 |
| 최명준 | 416 | 최명옥 | 145 | 최상국 | 25 |
| 최명천 | 371 | 최명운 | 347 | 최상근 | 265 |
| 최명철 | 12 270 527 668 | 최명조 | 454 | 최상려 | 122 191 |
| 최명현 | 71 541 | 최명준 | 337 | 최상린 | 229 299 |
| 최명호 | 167 426 | 최명철 | 106 562 | 최상벽 | 69 |
| 최명훈 | 77 | 최명춘 | 335 337 | 최상순 | 16 292 |
| 최명희 | 156 | 최명화 | 284 576 | 최상열 | 12 |
| 최부일 | 106 533 | 최명현 | 420 | 최상우 | 461 |
| 최문경 | 362 657 | 최명호 | 12 422 | 최상육 | 189 |
| 최문석 | 234 | 최명화 | 251 | 최상인 | 282 |
| 최문선 | 11 475 | 최명희 | 305 | 최상조 | 205 |
| 최민 | 271 | 최복남 | 586 | 최상집 | 196 |
| 최민선 | 426 | 최복란 | 302 | 최상천 | 215 |
| 최민신 | 124 | 최복순 | 85 | 최상철 | 269 |
| 최민철 | 395 | 최복인 | 11 | 최상현 | 385 |
| 최민혁 | 544 | 최봉규 | 394 | 최상호 | 212 |
| 최막인 | 22 | 최봉렬 | 39 | 최석관 | 212 |
| 최매근 | 321 | 최봉림 | 205 | 최석규 | 164 |
| 최매식 | 363 | 최봉만 | 16 | 최석래 | 603 |
| 최백화 | 505 | 최봉삼 | 161 | 최석중 | 668 |
| 최범호 | 17 | 최봉석 | 196 | 최석준 | 276 |
| 최벽환 | 196 | 최봉수 | 419 | 최석하 | 74 |

· 인 명 색 인 ·

| | | | | | |
|-----|-----------------|-----|-----------------|-----|-----------------|
| 최석현 | 99 244 | 최성철 | 399 574 | 최순원 | 334 |
| 최석희 | 235 | 최성필 | 612 | 최순익 | 118 671 |
| 최 선 | 48 | 최성현 | 553 | 최순일 | 298 |
| 최선규 | 131 | 최성호 | 139 226 275 | 최순정 | 235 |
| 최선남 | 536 | 최세동 | 232 | 최순철 | 390 |
| 최선일 | 117 166 | 최세진 | 320 | 최순화 | 196 426 |
| 최선철 | 315 | 최세현 | 536 | 최순홍 | 260 |
| 최선학 | 148 | 최소남 | 55 | 최순희 | 405 |
| 최선화 | 539 | 최소현 | 207 | 최승덕 | 89 |
| 최선희 | 450 | 최송남 | 196 | 최승렬 | 563 |
| 최선희 | 450 | 최송학 | 159 | 최승복 | 210 213 |
| 최성국 | 206 275 397 | 최송훈 | 35 | 최승섭 | 281 |
| 최성근 | 279 | 최수길 | 16 210 245 270 | 최승원 | 221 |
| 최성길 | 652 | | 414 423 | 최승익 | 30 |
| 최성대 | 158 356 | 최수남 | 640 | 최승준 | 174 |
| 최성덕 | 337 | 최수룡 | 457 | 최승찬 | 152 |
| 최성룡 | 408 | 최수복 | 275 | 최승철 | 331 374 449 450 |
| 최성만 | 613 | 최수봉 | 385 | 최승필 | 275 |
| 최성수 | 122 178 189 | 최수산 | 124 306 | 최승학 | 60 |
| 최성숙 | 11 349 483 | 최수일 | 47 119 225 | 최승환 | 385 |
| 최성식 | 593 610 | 최수정 | 363 | 최승희 | 245 |
| 최성실 | 599 | 최수현 | 45 113 115 117 | 최시욱 | 565 |
| 최성연 | 196 | | 380 | 최시웅 | 588 |
| 최성영 | 664 | 최수현 | 196 | 최시창 | 130 |
| 최성욱 | 570 | 최수호 | 292 | 최시홍 | 275 |
| 최성원 | 117 271 272 | 최수홍 | 638 | 최시화 | 157 |
| 최성윤 | 353 | 최순권 | 58 | 최시훈 | 640 |
| 최성은 | 599 | 최순급 | 161 | 최애숙 | 141 |
| 최성익 | 374 446 449 450 | 최순녀 | 148 298 | 최양식 | 230 |
| 최성일 | 32 373 446 562 | 최순봉 | 206 | 최양호 | 273 |
| 최성준 | 143 | 최순서 | 312 481 | 최연경 | 225 |
| 최성신 | 407 | 최순영 | 278 298 299 389 | 최연경 | 406 |
| 최성창 | 32 | 최순옥 | 35 | 최 연 | 303 |
| 최성천 | 215 | 최순왕 | 361 | 최연옥 | 85 |

· 인 명 색 인 ·

| | | | | | |
|-----|--------------------------------|-----|-----------------|-----|-----------------|
| 최열희 | 119 | 최영칭 | 361 | 최용진 | 189 573 |
| 최영건 | 120 601 | 최영학 | 243 581 | 최용해 | 468 |
| 최영관 | 197 448 | 최영헌 | 159 | 최용현 | 301 |
| 최영구 | 377 | 최영화 | 375 480 | 최용호 | 310 |
| 최영국 | 558 | 최영환 | 555 | 최우관 | 461 466 467 |
| 최영관 | 126 | 최영희 | 585 600 | 최우진 | 377 446 447 |
| 최영근 | 32 | 최예대 | 33 | 최우진 | 48 |
| 최영기 | 623 | 최옥금 | 67 | 최우현 | 515 |
| 최영길 | 33 119 263 | 최옥남 | 367 | 최옥택 | 47 |
| 최영남 | 21 141 216 | 최옥란 | 398 | 최운도 | 653 |
| 최영택 | 117 167 196 609 | 최옥련 | 404 585 | 최운두 | 45 |
| 최영두 | 196 | 최옥선 | 150 | 최운복 | 196 |
| 최영란 | 94 | 최옥실 | 659 | 최운봉 | 125 665 |
| 최영립 | 10 11 115 121 124 | 최옥주 | 428 | 최운선 | 23 |
| 최영매 | 584 | 최옥희 | 23 85 | 최운학 | 36 |
| 최영백 | 309 | 최완규 | 196 | 최운홍 | 196 |
| 최영봉 | 654 | 최완수 | 379 | 최용부 | 631 |
| 최영삼 | 376 410 477 | 최완조 | 29 | 최용수 | 121 |
| 최영신 | 294 310 353 | 최완호 | 223 | 최원갑 | 234 |
| 최영수 | 326 | 최왕대 | 120 | 최원경 | 208 422 |
| 최영숙 | 345 366 | 최용구 | 391 399 | 최원기 | 191 |
| 최영승 | 275 | 최용근 | 473 476 486 487 | 최원길 | 598 660 |
| 최영식 | 210 214 289 462 563 583 668 | 최용남 | 196 | 최원면 | 309 |
| 최영실 | 297 | 최용택 | 273 275 | 최원무 | 390 |
| 최영애 | 579 | 최용빈 | 47 308 | 최원삼 | 333 534 |
| 최영욱 | 19 574 | 최용삼 | 653 | 최원석 | 236 409 441 442 |
| 최영일 | 25 128 396 638 | 최용상 | 507 | 최원숙 | 163 |
| 최영준 | 632 | 최용선 | 119 170 171 520 | 최원익 | 120 |
| 최영진 | 139 172 271 286 643 | 최용순 | 336 | 최원익 | 38 115 589 |
| 최영차 | 81 | 최용식 | 17 | 최원인 | 435 |
| 최영창 | 149 | 최용인 | 535 | 최원철 | 99 |
| 최영철 | 26 93 240 391 | 최용운 | 28 | 최원태 | 365 |
| | | 최용윤 | 48 | 최원현 | 281 |
| | | 최용일 | 118 617 | 최 유 | 290 |

· 인 명 색 인 ·

| | | | | | |
|-----|-------------------|-----|---------|-----|-----------------|
| 최유경 | 99 244 | 최인성 | 499 | 최정국 | 202 211 |
| 최윤대 | 196 | 최인수 | 68 635 | 최정근 | 488 |
| 최윤도 | 57 | 최인옥 | 346 | 최정기 | 388 |
| 최윤수 | 155 | 최인주 | 313 | 최정남 | 61 |
| 최윤식 | 125 488 | 최인장 | 191 | 최정린 | 227 |
| 최윤옥 | 584 | 최인철 | 389 535 | 최정만 | 384 |
| 최윤찬 | 208 | 최인호 | 575 | 최정부 | 620 |
| 최윤혁 | 169 | 최 일 | 303 522 | 최정선 | 133 |
| 최윤환 | 126 | 최일록 | 305 377 | 최정숙 | 303 601 |
| 최 은 | 31 | 최일범 | 433 | 최정순 | 102 246 |
| 최은경 | 132 | 최일산 | 196 | 최정실 | 579 |
| 최은근 | 24 | 최일수 | 464 | 최정심 | 127 366 |
| 최은녀 | 163 | 최일순 | 230 | 최정옥 | 50 |
| 최은하 | 361 | 최일철 | 665 | 최정용 | 57 66 |
| 최을룡 | 196 | 최일형 | 208 240 | 최정원 | 565 |
| 최응상 | 333 | 최일호 | 275 276 | 최정조 | 619 |
| 최응선 | 68 225 | 최장동 | 599 | 최정진 | 68 |
| 최응순 | 584 | 최장룡 | 287 483 | 최정철 | 393 |
| 최응식 | 361 | 최재곤 | 636 | 최정호 | 69 247 |
| 최응준 | 92 | 최재국 | 88 | 최정환 | 379 473 474 475 |
| 최의수 | 226 | 최재규 | 66 | 최정후 | 225 |
| 최의용 | 196 587 | 최재길 | 196 297 | 최정훈 | 298 417 |
| 최익규 | 13 17 | 최재남 | 196 276 | 최재남 | 286 377 |
| 최익룡 | 206 | 최재보 | 278 | 최재현 | 260 |
| 최익수 | 64 | 최재선 | 266 | 최종건 | 80 119 129 |
| 최익환 | 319 | 최재식 | 137 | 최종걸 | 650 |
| 최인건 | 78 | 최재영 | 466 640 | 최종근 | 631 |
| 최인규 | 32 | 최재우 | 299 | 최종균 | 497 |
| 최인근 | 501 | 최재욱 | 566 | 최종길 | 221 |
| 최인기 | 411 | 최재천 | 264 | 최종락 | 462 |
| 최인덕 | 11 19 121 182 189 | 최재혁 | 530 | 최종률 | 304 |
| 최인묵 | 617 | 최재환 | 497 | 최종복 | 149 |
| 최인선 | 133 | 최점훈 | 282 | 최종삼 | 382 |
| 최인섭 | 500 503 504 511 | 최정진 | 196 | 최종성 | 196 |

· 인 명 색 인 ·

| | | | | | |
|-----|-----------------|-----|----------------|-----|----------------|
| 최종수 | 248 322 327 515 | 최시승 | 641 | 최장일 | 23 191 275 |
| 최종식 | 191 | 최지철 | 379 | 최창진 | 275 |
| 최종석 | 613 | 최지현 | 236 | 최창하 | 120 155 |
| 최종영 | 421 | 최지혁 | 338 | 최창호 | 29 196 266 547 |
| 최종욱 | 585 | 최진국 | 321 | | 582 583 |
| 최종익 | 201 430 430 | 최진복 | 140 | 최창환 | 79 |
| 최종일 | 261 328 | 최진봉 | 66 | 최창홍 | 462 |
| 최종진 | 196 | 최진성 | 12 | 최창희 | 572 |
| 최종진 | 19 | 최진수 | 14 17 561 | 최진광 | 459 |
| 최종철 | 395 410 | 최찬덕 | 598 | 최진구 | 316 |
| 최주산 | 145 280 | 최찬석 | 303 | 최진일 | 540 |
| 최주석 | 65 | 최찬영 | 196 | 최진현 | 92 |
| 최주식 | 243 423 | 최창건 | 633 639 | 최철 | 306 |
| 최주철 | 395 | 최창길 | 19 22 | 최철동 | 400 |
| 최주호 | 602 | 최창거 | 275 | 최철량 | 253 |
| 최주환 | 562 | 최창근 | 271 406 | 최철봉 | 555 |
| 최주순 | 124 | 최창남 | 366 | 최철수 | 162 |
| 최준경 | 187 | 최창덕 | 196 | 최철순 | 275 |
| 최준근 | 116 607 | 최창렬 | 634 646 | 최철섭 | 348 |
| 최준길 | 105 191 | 최창록 | 568 | 최철영 | 536 |
| 최준담 | 196 | 최창룡 | 81 445 | 최철용 | 419 |
| 최준택 | 515 | 최창률 | 138 | 최철웅 | 225 |
| 최준섭 | 611 | 최창만 | 401 | 최창의 | 237 |
| 최준인 | 294 | 최창법 | 277 | 최창준 | 534 |
| 최준택 | 288 293 | 최창봉 | 53 | 최준길 | 614 |
| 최준하 | 460 | 최창수 | 259 377 | 최준남 | 531 |
| 최중남 | 253 | 최창숙 | 170 | 최준섭 | 671 |
| 최중래 | 354 | 최창순 | 196 529 | 최준성 | 215 |
| 최중량 | 311 | 최창식 | 90 368 376 396 | 최준송 | 581 |
| 최중명 | 66 326 | | 409 413 | 최준식 | 240 |
| 최중부 | 352 | 최장신 | 600 | 최준실 | 118 240 |
| 최중삼 | 225 | 최창원 | 607 617 | 최준영 | 512 |
| 최중연 | 550 | 최창은 | 185 | 최준택 | 325 |
| 최지복 | 613 | 최창인 | 32 | 최준현 | 362 409 |

· 인 명 색 인 ·

| | | | | | |
|-----|-----------------|-----|-------------|-----|-----------------|
| 최춘호 | 362 | 최필음 | 398 | 최현덕 | 381 480 481 483 |
| 최춘홍 | 145 | 최하순 | 629 | | 490 |
| 최춘환 | 319 | 최하영 | 280 | 최현도 | 401 |
| 최춘황 | 16 | 최하준 | 73 | 최현문 | 589 |
| 최춘희 | 254 | 최하택 | 266 | 최현실 | 266 |
| 최충기 | 541 | 최 학 | 244 | 최현일 | 355 358 |
| 최충길 | 429 | 최학근 | 118 | 최형관 | 119 |
| 최충렬 | 201 | 최학래 | 14 17 262 | 최형국 | 674 |
| 최충선 | 319 | 최학렬 | 196 | 최형래 | 363 |
| 최충식 | 503 | 최학록 | 319 | 최형민 | 255 437 |
| 최충신 | 619 | 최학선 | 283 | 최형산 | 503 |
| 최충일 | 529 542 | 최학성 | 326 | 최형삼 | 513 |
| 최치신 | 13 52 | 최학수 | 267 546 | 최형욱 | 664 |
| 최 철 | 379 | 최학진 | 56 403 | 최형철 | 142 302 |
| 최철남 | 118 273 | 최학철 | 275 387 560 | 최혜륜 | 564 |
| 최태경 | 218 221 | 최학현 | 529 620 | 최혜봉 | 366 |
| 최태권 | 283 | 최한기 | 630 | 최혜순 | 587 |
| 최태규 | 375 | 최한춘 | 498 627 | 최혜영 | 68 |
| 최태길 | 222 | 최한호 | 565 | 최혜욱 | 596 |
| 최태남 | 587 | 최항대 | 308 | 최호려 | 164 |
| 최태복 | 10 11 15 16 | 최항량 | 211 | 최호선 | 388 406 |
| | 115 120 | 최항렬 | 636 | 최호식 | 230 |
| 최태성 | 84 196 | 최해국 | 196 | 최호준 | 191 |
| 최태송 | 522 | 최해룡 | 196 | 최 홍 | 454 468 |
| 최태석 | 59 | 최해서 | 204 | 최홍권 | 186 |
| 최태웅 | 182 196 635 | 최해성 | 155 | 최홍규 | 53 |
| 최태원 | 104 | 최해화 | 256 | 최홍수 | 257 |
| 최태일 | 601 | 최행웅 | 110 422 | 최홍식 | 36 |
| 최태정 | 558 | 최향미 | 131 | 최홍원 | 259 |
| 최태준 | 619 | 최 현 | 615 | 최홍일 | 116 486 |
| 최태진 | 205 241 374 558 | 최혁구 | 293 | 최홍진 | 589 |
| 최태호 | 197 | 최혁부 | 289 | 최홍희 | 430 |
| 최평일 | 196 | 최현구 | 496 | 최화성 | 253 |
| 최필승 | 31 | 최현기 | 12 560 | 최화식 | 277 |

· 인 명 색 인 ·

| | | | | | | | |
|-----|-----------------|-----|-------------|----------|-----|-----|-----|
| 최화춘 | 340 | 탁경숙 | 234 | 표 | | | |
| 최한수 | 104 | 탁금철 | 122 | | | | |
| 최환일 | 358 | 탁만화 | 363 | | | | |
| 최환주 | 285 461 467 | 탁명환 | 295 | | 표동화 | | 92 |
| 최황룡 | 89 | 탁병길 | 118 582 | | 표부원 | | 142 |
| 최효순 | 59 | 탁상옥 | 594 | | 표신숙 | | 353 |
| 최효영 | 220 | 탁상주 | 582 | | 표일석 | | 121 |
| 최효지 | 338 | 탁성춘 | 109 | | 표일완 | | 675 |
| 최후용 | 118 166 | 탁순용 | 651 | | 표정남 | | 230 |
| 최 훈 | 337 400 499 | 탁승원 | 637 | | 표종환 | | 331 |
| 최훈일 | 339 | 탁시강 | 553 | | 표창건 | | 502 |
| 최 휘 | 376 387 | 탁시혁 | 585 | | 표희성 | | 558 |
| 최홍길 | 651 | 탁양원 | 109 | | 피창린 | | 226 |
| 최홍낙 | 223 | 탁양원 | 411 | 하 | | | |
| 최홍원 | 602 | 탁영철 | 308 | | | | |
| 최홍주 | 119 | 탁오식 | 98 | | 하경철 | | 327 |
| 최희남 | 216 | 탁용민 | 409 | | 하남숙 | | 347 |
| 최희동 | 496 | 탁용관 | 632 | | 하택섭 | | 315 |
| 최희범 | 218 232 | 탁정숙 | 116 596 | | 하룡범 | | 326 |
| 최희송 | 516 | 탁호순 | 161 | | 하 룰 | | 316 |
| 최희정 | 121 247 481 | 탁홍순 | 158 | | 하만석 | | 238 |
| 최희준 | 226 372 436 437 | 태능준 | 325 | | 하영남 | | 191 |
| | 442 | 태동학 | 76 | | 하영수 | | 66 |
| 최희철 | 390 | 태명호 | 276 362 | | 하영옥 | | 366 |
| 추석급 | 276 | 태 봉 | 278 | | 하용남 | 402 | 577 |
| 추석호 | 276 | 태병렬 | 11 | | 하용수 | | 667 |
| 추성범 | 633 | 태석실 | 469 | 하은덕 | | 289 | |
| 추영숙 | 156 | 태선희 | 116 | 하은례 | | 460 | |
| 추정석 | 142 | 태순국 | 622 | 하정길 | | 196 | |
| 추 홍 | 196 | 태양열 | 207 | 하정남 | | 210 | |
| 추홍섭 | 216 | 태장현 | 560 | 하정준 | | 535 | |
| | | 태정웅 | 640 | 하정진 | | 217 | |
| | | 태종호 | 317 | 하정홍 | | 196 | |
| | | 태형철 | 115 117 221 | | | | |

E

· 인 명 색 인 ·

| | | | | | |
|-----|----------------|-----|-----------------|-----|-------------|
| 하진동 | 196 | 한광호 | 269 | 한길연 | 621 |
| 하창옥 | 454 | 한광희 | 189 | 한길영 | 39 |
| 하현일 | 352 | 한교춘 | 155 | 한남룡 | 334 |
| 한건호 | 308 | 한국경 | 52 | 한남섭 | 648 |
| 한경남 | 340 | 한국관 | 145 | 한남수 | 65 |
| 한경련 | 437 | 한국서 | 336 | 한남진 | 500 |
| 한경복 | 323 | 한국승 | 53 118 | 한남희 | 240 |
| 한경삼 | 226 | 한국승 | 417 | 한내철 | 484 |
| 한경송 | 396 410 | 한국정 | 196 | 한달선 | 661 |
| 한경숙 | 550 585 | 한국주 | 18 | 한달화 | 646 |
| 한경식 | 514 | 한국태 | 415 | 한대봉 | 316 |
| 한경억 | 125 | 한국현 | 559 | 한대선 | 532 |
| 한경열 | 387 | 한국환 | 631 | 한대훈 | 294 |
| 한경주 | 614 | 한군선 | 559 | 한 덕 | 69 |
| 한경집 | 528 | 한군표 | 196 | 한덕성 | 166 196 |
| 한경화 | 228 | 한권식 | 281 | 한덕수 | 119 454 467 |
| 한경환 | 196 | 한규팔 | 12 | 한덕영 | 125 |
| 한경환 | 590 | 한규환 | 84 | 한덕호 | 552 |
| 한계옥 | 49 377 404 462 | 한근부 | 196 | 한도일 | 600 |
| 한계천 | 196 | 한근철 | 261 | 한농건 | 158 |
| 한계환 | 217 233 | 한근홍 | 247 | 한농근 | 179 191 196 |
| 한 곤 | 497 | 한금란 | 305 | 한동삼 | 35 |
| 한공애 | 272 | 한금선 | 603 | 한동수 | 19 393 |
| 한관룡 | 22 | 한금수 | 289 | 한동승 | 564 |
| 한관빈 | 327 | 한금철 | 196 | 한동완 | 120 621 |
| 한관현 | 126 | 한기봉 | 673 | 한동진 | 644 |
| 한광남 | 674 | 한기석 | 37 | 한동철 | 618 |
| 한광복 | 117 166 | 한기송 | 284 | 한동환 | 289 478 |
| 한광수 | 598 | 한기원 | 489 | 한동훈 | 26 |
| 한광연 | 403 | 한기정 | 344 | 한동휘 | 531 |
| 한광이 | 387 388 | 한기찬 | 339 | 한두식 | 636 |
| 한광일 | 137 586 | 한기철 | 162 395 515 600 | 한두현 | 120 |
| 한광철 | 584 | 한기환 | 17 92 380 | 한득준 | 196 |
| 한광학 | 269 | 한길순 | 108 | 한득환 | 196 |

· 인 명 색 인 ·

| | | | | | |
|-----|------------|-----|-------------|-----|-------------|
| 한복산 | 673 | 한방세 | 379 | 한봉한 | 75 |
| 한룡관 | 539 | 한매년 | 122 191 | 한봉히 | 38 |
| 한룡문 | 111 | 한매로 | 259 | 한삼룡 | 529 |
| 한룡민 | 95 | 한매옥 | 404 | 한상만 | 69 |
| 한룡식 | 25 253 324 | 한백두 | 605 | 한상보 | 537 |
| 한룡운 | 320 | 한범도 | 221 | 한상설 | 293 |
| 한룡원 | 331 | 한범직 | 278 281 | 한상수 | 615 |
| 한룡철 | 56 | 한범중 | 196 | 한상순 | 196 604 |
| 한룡하 | 650 | 한 비 | 75 | 한상옥 | 622 |
| 한룡호 | 275 557 | 한빙가 | 236 | 한상유 | 311 |
| 한류급 | 100 | 한빙국 | 217 387 | 한상종 | 304 |
| 한물보 | 106 | 한빙도 | 205 | 한상준 | 383 |
| 한리극 | 148 | 한빙룡 | 272 | 한상진 | 196 293 |
| 한림호 | 270 | 한빙운 | 105 420 | 한상춘 | 413 |
| 한만석 | 196 137 | 한빙익 | 107 196 221 | 한상표 | 97 |
| 한만혁 | 504 | 한빙인 | 275 | 한상학 | 166 |
| 한명건 | 23 | 한빙준 | 204 297 425 | 한상호 | 609 |
| 한명교 | 24 | 한명철 | 379 | 한상희 | 196 |
| 한명규 | 602 | 한명혜 | 36 | 한서영 | 258 |
| 한명근 | 426 | 한명환 | 220 | 한석관 | 10 |
| 한명급 | 329 | 한보신 | 90 | 한석구 | 484 |
| 한명동 | 196 | 한복길 | 388 | 한석규 | 401 |
| 한명복 | 297 661 | 한복덕 | 641 | 한석민 | 507 |
| 한명석 | 456 577 | 한복록 | 144 | 한석복 | 409 |
| 한명수 | 153 257 | 한복만 | 64 | 한석봉 | 223 377 378 |
| 한명순 | 182 | 한봉록 | 145 | 한석육 | 412 |
| 한명식 | 533 | 한봉룡 | 125 | 한석철 | 112 |
| 한명옥 | 132 | 한봉만 | 542 | 한석철 | 65 |
| 한명원 | 227 | 한봉산 | 377 | 한석환 | 196 |
| 한명철 | 71 211 596 | 한봉송 | 541 | 한선국 | 379 486 |
| 한명홍 | 283 | 한봉우 | 196 | 한선옥 | 428 |
| 한몽룡 | 145 | 한봉운 | 23 118 144 | 한선희 | 277 |
| 한미옥 | 361 | 한봉찬 | 282 285 | 한성구 | 162 163 |
| 한미화 | 652 | 한봉춘 | 507 508 509 | 한성국 | 51 |

· 인 명 색 인 ·

| | | | | | |
|-----|--------------|-----|---------|-----|-----------------|
| 한성규 | 118 329 | 한승녀 | 651 | 한영수 | 372 373 374 376 |
| 한성남 | 388 | 한승모 | 196 | | 78 437 639 |
| 한성렬 | 67 | 한승용 | 34 | 한영숙 | 308 |
| 한성룡 | 10 11 15 115 | 한승윤 | 239 | 한영숙 | 32 358 |
| | 119 337 | 한승일 | 557 581 | 한영순 | 133 |
| 한성복 | 268 | 한승준 | 72 | 한영식 | 242 |
| 한성섭 | 196 | 한승학 | 659 | 한영애 | 272 |
| 한성일 | 339 | 한승현 | 58 60 | 한영옥 | 156 191 |
| 한성제 | 648 | 한시애 | 141 | 한영우 | 236 |
| 한성찬 | 270 | 한시영 | 273 | 한영원 | 284 |
| 한성철 | 221 | 한시일 | 107 | 한영읍 | 372 376 413 |
| 한성환 | 111 | 한시해 | 119 376 | 한영인 | 433 |
| 한성희 | 270 | 한시혁 | 441 | 한영준 | 84 |
| 한세곤 | 196 | 한시훈 | 72 | 한영진 | 433 663 |
| 한세진 | 309 | 한신영 | 356 | 한영찬 | 102 191 |
| 한송진 | 498 | 한신옥 | 156 | 한영철 | 393 |
| 한수길 | 225 | 한양정 | 398 | 한영택 | 258 |
| 한수미 | 373 | 한연수 | 409 442 | 한영혜 | 116 |
| 한수섭 | 627 | 한연희 | 301 | 한영호 | 12 281 615 |
| 한수용 | 326 | 한영관 | 552 | 한영희 | 173 |
| 한수웅 | 152 | 한영관 | 607 | 한예선 | 404 |
| 한수일 | 317 395 | 한영국 | 397 | 한오점 | 535 |
| 한수찬 | 196 | 한영권 | 277 | 한옥빈 | 163 |
| 한수흙 | 547 | 한영근 | 109 | 한옥연 | 99 111 244 |
| 한숙현 | 169 | 한영기 | 612 | 한왕규 | 635 |
| 한순금 | 205 | 한영길 | 196 571 | 한용걸 | 330 |
| 한순송 | 273 275 | 한영렵 | 60 | 한용근 | 540 |
| 한순철 | 419 423 | 한영록 | 196 | 한용길 | 218 |
| 한순환 | 384 | 한영린 | 147 | 한용두 | 495 |
| 한순희 | 425 651 | 한영복 | 384 | 한용삼 | 221 |
| 한승봉 | 521 | 한영본 | 336 | 한용익 | 556 |
| 한승국 | 658 | 한영식 | 592 | 한용철 | 234 |
| 한승규 | 206 398 | 한영선 | 196 | 한용현 | 400 |
| 한승길 | 27 | 한영설 | 196 | 한용호 | 498 |

· 인 명 색 인 ·

| | | | | | |
|-----|-------------|-----|-----------------|-----|-----------------|
| 한용환 | 19 84 | 한을채 | 208 | 한장은 | 430 443 |
| 한용훈 | 673 | 한응별 | 128 | 한장일 | 590 |
| 한운국 | 228 | 한응만 | 182 191 | 한장춘 | 36 |
| 한운섭 | 646 | 한응철 | 570 | 한장호 | 367 |
| 한운현 | 367 | 한응호 | 273 275 | 한재국 | 363 |
| 한웅식 | 373 409 441 | 한의근 | 84 | 한재규 | 61 |
| 한 원 | 275 | 한의순 | 202 | 한재덕 | 228 |
| 한원근 | 28 | 한의호 | 652 | 한재복 | 116 |
| 한원덕 | 582 | 한이관 | 76 | 한재순 | 196 |
| 한원삼 | 414 | 한익덕 | 240 | 한재식 | 90 |
| 한원석 | 163 | 한익수 | 145 379 455 484 | 한재욱 | 120 |
| 한원세 | 621 | | 486 490 | 한재철 | 279 |
| 한원용 | 221 | 한인경 | 171 | 한재풍 | 498 |
| 한원욱 | 271 | 한인근 | 430 431 | 한재필 | 18 |
| 한원이 | 157 191 | 한인기 | 580 | 한정국 | 621 |
| 한원일 | 119 | 한인길 | 62 | 한정길 | 120 |
| 한원철 | 275 | 한인남 | 537 | 한정복 | 169 330 |
| 한원평 | 196 | 한인택 | 222 | 한정삼 | 25 |
| 한원혁 | 308 | 한인복 | 310 429 | 한정숙 | 367 596 |
| 한원화 | 118 191 | 한인봉 | 124 | 한정순 | 364 |
| 한원희 | 407 | 한인신 | 639 | 한정신 | 302 329 |
| 한원순 | 573 | 한인설 | 64 | 한정설 | 601 |
| 한유로 | 418 422 | 한인섭 | 109 | 한정에 | 330 601 |
| 한유백 | 362 | 한인술 | 11 189 | 한정의 | 383 |
| 한유정 | 196 | 한인준 | 346 | 한정철 | 24 30 |
| 한유태 | 660 | 한인철 | 435 | 한정화 | 117 656 |
| 한윤길 | 154 | 한인호 | 225 | 한정희 | 156 |
| 한윤수 | 60 281 | 한인호 | 301 | 한제한 | 140 |
| 한윤창 | 12 | 한일섭 | 372 | 한조웅 | 30 119 |
| 한유태 | 591 | 한일용 | 624 | 한종국 | 626 630 |
| 한윤환 | 213 | 한인한 | 221 | 한종길 | 196 |
| 한은권 | 515 | 한일훈 | 364 | 한종률 | 241 278 |
| 한은석 | 629 | 한장근 | 415 | 한종섭 | 268 282 474 481 |
| 한은혁 | 664 | 한장운 | 248 | 한종인 | 286 |

· 인 명 색 인 ·

| | | | | | |
|-----|------------|-----|-------------|-----|-------------|
| 한종주 | 196 | 한 철 | 435 542 | 한필화 | 119 377 432 |
| 한종철 | 276 | 한철근 | 162 | 한필화 | 95 |
| 한주경 | 196 253 | 한철남 | 196 | 한하진 | 33 |
| 한주덕 | 191 | 한철배 | 273 275 | 한학부 | 415 |
| 한주언 | 234 | 한철식 | 437 | 한학석 | 353 |
| 한준걸 | 671 | 한철영 | 619 | 한향교 | 253 |
| 한준덕 | 191 | 한청일 | 514 | 한해관 | 196 |
| 한준용 | 396 | 한청학 | 107 | 한해렬 | 53 |
| 한중요 | 416 | 한춘선 | 564 | 한해원 | 310 |
| 한중이 | 383 | 한춘실 | 152 | 한 혁 | 112 |
| 한중흙 | 271 | 한춘혁 | 434 | 한현섭 | 125 |
| 한지겸 | 365 | 한춘희 | 434 | 한현섭 | 473 |
| 한지양 | 384 | 한충석 | 323 | 한현실 | 652 |
| 한진근 | 620 | 한충희 | 254 | 한현환 | 543 554 |
| 한진명 | 231 | 한치동 | 235 | 한형기 | 299 |
| 한찬문 | 166 | 한치모 | 631 | 한형목 | 53 |
| 한창갑 | 236 | 한치복 | 35 561 | 한형복 | 196 |
| 한창국 | 197 | 한치설 | 120 124 | 한형수 | 66 |
| 한창규 | 255 | 한태경 | 154 | 한형철 | 156 |
| 한창근 | 284 | 한태구 | 527 | 한형현 | 156 |
| 한창남 | 583 | 한태국 | 285 | 한혜란 | 103 |
| 한창락 | 596 | 한태룡 | 625 | 한 호 | 628 |
| 한창렬 | 25 116 164 | 한태봉 | 202 | 한호철 | 354 |
| 한창룡 | 220 618 | 한태선 | 196 568 626 | 한호택 | 196 |
| 한창린 | 592 | 한태섭 | 184 196 | 한홍섭 | 17 473 |
| 한창성 | 572 | 한태성 | 523 | 한홍영 | 19 |
| 한창수 | 532 | 한태완 | 541 | 한홍윤 | 420 |
| 한창언 | 46 522 | 한태용 | 13 | 한효복 | 73 |
| 한창오 | 314 | 한태윤 | 435 | 한효석 | 196 |
| 한창조 | 653 | 한태혁 | 286 419 | 한효열 | 278 |
| 한창호 | 275 | 한태호 | 668 669 | 한후희 | 400 |
| 한상활 | 302 | 한택빔 | 558 | 한홍길 | 149 |
| 한천추 | 191 | 한택준 | 23 | 한홍남 | 119 |
| 한천호 | 191 | 한표옥 | 216 | 한홍량 | 19 |

· 인 명 색 인 ·

| | | | | | |
|-----|-----|-----|---------|-----|-------------|
| 헌홍선 | 172 | 함영호 | 379 481 | 허계길 | 581 |
| 헌홍섭 | 409 | 함옥순 | 581 | 허광 | 196 |
| 헌홍종 | 213 | 함용찬 | 529 | 허광무 | 609 |
| 헌홍필 | 196 | 함원식 | 275 | 허광수 | 196 |
| 한희만 | 282 | 함원일 | 592 | 허광순 | 285 |
| 한희호 | 221 | 함원장 | 655 | 허광식 | 561 |
| 한희호 | 487 | 함월순 | 67 | 허광옥 | 473 |
| 한히금 | 196 | 함윤배 | 539 | 허광옥 | 476 |
| 한히범 | 127 | 함의인 | 215 329 | 허광춘 | 213 214 651 |
| 한히준 | 618 | 함인복 | 508 | 허광현 | 293 |
| 한히호 | 196 | 함일만 | 630 | 허광훈 | 94 |
| 함경선 | 229 | 함재윤 | 552 | 허국현 | 196 |
| 함경일 | 674 | 함정국 | 221 | 허규진 | 29 36 |
| 함관인 | 396 | 함정남 | 143 | 허규현 | 67 |
| 함광국 | 337 | 함정웅 | 196 | 허극성 | 12 190 |
| 함광영 | 663 | 함정찬 | 65 | 허규종 | 262 263 |
| 함광태 | 365 | 함종섭 | 126 | 허기복 | 639 |
| 함기찬 | 248 | 함진기 | 342 | 허기성 | 126 |
| 함룡선 | 146 | 함진숙 | 256 | 허남순 | 118 649 |
| 함리용 | 309 | 함찬기 | 258 | 허 터 | 156 |
| 함명수 | 455 | 함창연 | 332 | 허택복 | 401 |
| 함봉남 | 617 | 함철린 | 283 | 허동숙 | 353 |
| 함봉민 | 385 | 함태준 | 319 | 허동주 | 235 |
| 함봉엽 | 279 | 함학선 | 411 | 허동필 | 674 |
| 함상국 | 657 | 함형규 | 182 | 허두성 | 430 |
| 함상복 | 392 | 함희천 | 196 | 허련옥 | 275 |
| 함상호 | 240 | 향 압 | 437 | 허룡관 | 298 |
| 함석화 | 196 | 허 경 | 645 | 허룡수 | 306 |
| 함선훈 | 513 | 허경택 | 639 | 허린찬 | 559 |
| 함성도 | 116 | 허경복 | 574 | 허명도 | 459 |
| 함성일 | 206 | 허경숙 | 232 251 | 허명옥 | 304 |
| 함세환 | 63 | 허경옥 | 275 | 허명옥 | 14 |
| 함순경 | 347 | 허경운 | 588 | 허명원 | 29 |
| 함연표 | 237 | 허경필 | 284 | 허명현 | 202 |

· 인 명 색 인 ·

| | | | | | |
|-----|---------|-----|---------|-----|-------------|
| 허명호 | 638 | 허순산 | 254 | 허인학 | 361 |
| 허명희 | 50 | 허승민 | 422 | 허인환 | 562 |
| 허문남 | 201 | 허승영 | 256 | 허 일 | 388 |
| 허문수 | 73 | 허승중 | 224 | 허일수 | 568 |
| 허민선 | 12 625 | 허시권 | 520 | 허일훈 | 275 |
| 허병룡 | 141 | 허시중 | 594 | 허장춘 | 227 |
| 허병수 | 275 | 허신애 | 263 | 허재국 | 20 |
| 허병진 | 415 | 허신정 | 196 | 허재덕 | 360 |
| 허복덕 | 421 | 허영갑 | 314 | 허재옥 | 13 |
| 허봉석 | 365 | 허영균 | 287 | 허재옥 | 17 385 |
| 허봉협 | 672 | 허영근 | 54 | 허재용 | 293 |
| 허상중 | 279 | 허영룡 | 285 | 허정갑 | 591 |
| 허석준 | 669 | 허영배 | 196 | 허정도 | 459 |
| 허석철 | 48 379 | 허영범 | 120 554 | 허정민 | 36 |
| 허석칠 | 381 | 허영삼 | 284 | 허정숙 | 116 256 |
| 허석파 | 624 | 허영새 | 51 | 허정용 | 596 |
| 허선삼 | 521 | 허영숙 | 609 | 허정희 | 135 |
| 허 섭 | 48 | 허영창 | 597 | 허 종 | 47 |
| 허성팔 | 416 | 허 완 | 559 | 허종길 | 254 |
| 허성기 | 171 | 허용수 | 501 | 허종만 | 120 454 |
| 허성길 | 423 583 | 허우룡 | 196 | 허종모 | 224 |
| 허성렬 | 615 | 허 운 | 469 | 허종호 | 225 377 412 |
| 허성모 | 336 | 허운영 | 275 | 허 주 | 298 |
| 허성익 | 375 | 허용룡 | 364 | 허준남 | 611 613 |
| 허성일 | 92 | 허원송 | 612 | 허준행 | 215 |
| 허성철 | 48 | 허원춘 | 612 | 허중수 | 201 |
| 허성춘 | 118 167 | 허원필 | 568 | 허중해 | 196 |
| 허성팔 | 563 | 허 윤 | 218 382 | 허 찬 | 429 |
| 허수길 | 521 | 허을봉 | 36 | 허찬호 | 196 |
| 허수룡 | 33 | 허의근 | 236 | 허창련 | 276 |
| 허수산 | 300 | 허이복 | 265 | 허창륜 | 196 |
| 허 순 | 12 152 | 허이화 | 300 | 허창부 | 575 |
| 허순백 | 87 | 허익철 | 611 | 허창숙 | 102 404 |
| 허순복 | 597 | 허인영 | 230 | 허창조 | 377 378 410 |

· 인 명 색 인 ·

| | | | | | |
|-----|-----------------|-----|-------------|-----|----------------|
| 허창준 | 196 | 현동관 | 291 | 현용인 | 226 |
| 허철룡 | 362 | 현동승 | 361 | 현용환 | 196 |
| 허철수 | 294 | 현동혁 | 16 159 | 현우섭 | 638 |
| 허철우 | 143 | 현리진 | 115 117 546 | 현원국 | 118 |
| 허 춘 | 340 | 현명기 | 127 | 현원석 | 467 |
| 허춘희 | 361 | 현명숙 | 304 | 현 윤 | 577 |
| 허중열 | 196 | 현명철 | 60 | 현익홍 | 364 |
| 허철용 | 77 | 현명호 | 293 295 | 현일형 | 228 |
| 허태정 | 355 | 현미순 | 268 | 현정남 | 579 |
| 허태준 | 159 620 | 현법진 | 59 | 현정철 | 527 |
| 허태철 | 521 | 현병무 | 187 | 현정호 | 135 |
| 허태훈 | 516 | 현병산 | 71 | 현정홍 | 136 |
| 허하수 | 135 | 현봉록 | 650 | 현종근 | 58 |
| 허학순 | 25 | 현봉현 | 196 | 현종호 | 291 300 |
| 허한룡 | 196 | 현상영 | 65 | 현준국 | 11 16 445 |
| 허항찬 | 421 445 | 현상철 | 289 | 현중선 | 433 |
| 허해룡 | 409 | 현상화 | 457 | 현진용 | 342 |
| 허혜연 | 437 | 현 석 | 506 | 현창건 | 260 |
| 허혁필 | 223 377 430 444 | 현석희 | 414 | 현창귀 | 433 464 |
| | 448 | 현성근 | 227 | 현창인 | 196 624 |
| 허현준 | 521 | 현성일 | 206 | 현창진 | 343 |
| 현경숙 | 637 | 현성진 | 379 475 | 현철규 | 11 |
| 현경식 | 590 | 현세찬 | 70 71 | 현철해 | 11 115 122 178 |
| 현경철 | 276 | 현순권 | 19 | | 189 |
| 현경환 | 385 | 현순인 | 188 | 현대룡 | 673 |
| 현계명 | 196 | 현승길 | 267 406 | 현대성 | 125 |
| 현광철 | 389 396 | 현승배 | 460 461 | 현택환 | 167 |
| 현국립 | 611 | 현승진 | 188 | 현학문 | 61 62 |
| 현국중 | 138 | 현에경 | 641 | 현학진 | 162 |
| 현급설 | 191 | 현양일 | 217 | 현한영 | 232 |
| 현기봉 | 558 | 현영라 | 216 | 현한호 | 552 |
| 현기용 | 506 | 현영신 | 25 | 현형식 | 196 |
| 현길선 | 36 | 현영위 | 647 | 현호웅 | 187 |
| 현대길 | 196 | 현오혁 | 196 | 현화경 | 355 |

· 인 명 색 인 ·

| | | | | | |
|-----|-------------|-----|---------|-----|------------------|
| 현화봉 | 170 | 홍기표 | 244 | 홍방부 | 461 |
| 현홍삼 | 124 | 홍길선 | 366 | 홍범철 | 276 |
| 호급숙 | 105 | 홍남관 | 323 | 홍범태 | 196 |
| 호봉률 | 63 | 홍달구 | 287 | 홍병남 | 558 |
| 호영길 | 276 | 홍덕영 | 162 | 홍병섭 | 510 |
| 호정은 | 147 | 홍덕현 | 552 | 홍병우 | 276 |
| 호천수 | 307 | 홍도성 | 401 | 홍병표 | 545 |
| 홍갑순 | 233 | 홍도환 | 142 | 홍복길 | 502 |
| 홍건상 | 336 | 홍동교 | 48 | 홍봉삼 | 651 |
| 홍경모 | 311 | 홍동규 | 506 | 홍봉수 | 461 463 |
| 홍경수 | 174 | 홍동식 | 142 | 홍봉식 | 44 |
| 홍경식 | 221 257 653 | 홍동익 | 18 | 홍봉조 | 356 |
| 홍경준 | 125 346 | 홍동희 | 277 | 홍사연 | 561 |
| 홍계성 | 190 | 홍득룡 | 120 | 홍상범 | 208 |
| 홍관수 | 461 | 홍등수 | 281 | 홍상섭 | 205 |
| 홍광부 | 342 | 홍련수 | 307 | 홍상진 | 381 |
| 홍광순 | 260 333 | 홍령월 | 469 | 홍상해 | 428 |
| 홍광식 | 90 | 홍례표 | 295 | 홍서헌 | 115 116 294 377 |
| 홍광표 | 400 | 홍룡권 | 643 | 홍석근 | 73 |
| 홍광혁 | 278 | 홍룡희 | 641 | 홍석길 | 90 162 |
| 홍국진 | 61 | 홍륜기 | 98 | 홍석부 | 305 |
| 홍군표 | 102 | 홍리표 | 242 | 홍석중 | 285 |
| 홍 규 | 47 | 홍린걸 | 196 | 홍석진 | 119 |
| 홍규풍 | 305 | 홍린구 | 235 | 홍석형 | 10 11 119 |
| 홍근표 | 285 | 홍린호 | 207 | 홍선옥 | 48 379 404 475 |
| 홍금복 | 64 | 홍명렬 | 69 | | 476 486 |
| 홍기남 | 269 269 | 홍명용 | 251 | 홍선황 | 666 |
| 홍기록 | 250 268 | 홍명준 | 101 | 홍성국 | 216 |
| 홍기서 | 196 | 홍명화 | 294 | 홍성관 | 276 |
| 홍기선 | 197 | 홍명희 | 361 661 | 홍성남 | 10 11 44 117 530 |
| 홍기영 | 103 | 홍문봉 | 413 | 홍성룡 | 11 16 |
| 홍기운 | 421 | 홍분수 | 285 | 홍성철 | 181 191 |
| 홍기철 | 503 | 홍문실 | 564 | 홍성무 | 573 |
| 홍기태 | 63 | 홍민성 | 570 | 홍성문 | 99 |

· 인 명 색 인 ·

| | | | | | |
|-----|---------|-----|-------------|-----|-----------------|
| 홍성식 | 67 | 홍승호 | 99 | 홍인범 | 12 |
| 홍성열 | 27 | 홍시학 | 12 | 홍인수 | 205 |
| 홍성일 | 455 650 | 홍 압 | 437 | 홍인철 | 498 |
| 홍성조 | 282 | 홍에희 | 137 | 홍인표 | 268 |
| 홍성주 | 240 | 홍 영 | 523 | 홍인호 | 126 |
| 홍성철 | 270 496 | 홍영길 | 115 116 597 | 홍인흠 | 454 |
| 홍성필 | 533 | 홍영덕 | 103 | 홍일석 | 237 |
| 홍성호 | 424 | 홍영리 | 282 | 홍인천 | 299 377 448 477 |
| 홍성흠 | 297 | 홍영민 | 667 | | 478 |
| 홍세환 | 125 | 홍영수 | 336 463 | 홍인철 | 100 |
| 홍승누 | 130 | 홍영애 | 143 366 | 홍장수 | 164 |
| 홍수남 | 83 | 홍영옥 | 120 | 홍재순 | 328 |
| 홍수철 | 601 | 홍영우 | 461 | 홍재식 | 264 |
| 홍숙희 | 256 | 홍영희 | 468 | 홍정기 | 201 |
| 홍순경 | 499 | 홍완태 | 118 | 홍정삼 | 80 |
| 홍순남 | 547 | 홍용수 | 293 | 홍정선 | 29 |
| 홍순덕 | 137 | 홍용준 | 649 | 홍정수 | 467 |
| 홍순룡 | 91 | 홍우식 | 104 | 홍정식 | 245 |
| 홍순성 | 248 | 홍운섭 | 242 | 홍정섭 | 256 |
| 홍순영 | 558 | 홍용길 | 351 | 홍정연 | 556 |
| 홍순원 | 303 | 홍원배 | 375 | 홍정표 | 534 |
| 홍순익 | 290 294 | 홍원수 | 497 | 홍정학 | 196 |
| 홍순일 | 634 | 홍원진 | 600 | 홍정호 | 649 |
| 홍순창 | 268 | 홍원표 | 148 150 | 홍정화 | 187 |
| 홍순철 | 191 | 홍윤식 | 287 | 홍제룡 | 48 |
| 홍순치 | 51 | 홍윤혁 | 664 | 홍제숙 | 595 |
| 홍순홍 | 580 | 홍은규 | 506 | 홍종길 | 328 |
| 홍순화 | 391 | 홍은식 | 350 | 홍종구 | 120 566 |
| 홍승년 | 235 | 홍응모 | 361 | 홍종진 | 411 |
| 홍승갑 | 413 | 홍의식 | 669 | 홍준국 | 620 |
| 홍승분 | 224 | 홍의수 | 631 | 홍준성 | 280 |
| 홍승민 | 283 | 홍의정 | 408 | 홍준식 | 96 |
| 홍승연 | 92 | 홍의성 | 658 | 홍지영 | 372 |
| 홍승학 | 265 | 홍인길 | 148 | 홍진수 | 345 |

· 인 명 색 인 ·

| | | | | | |
|-----|---------|-----|---------|------|-----------------|
| 홍창국 | 352 | 홍황기 | 276 | 황덕수 | 607 |
| 홍창남 | 309 | 홍훈종 | 228 | 황도석 | 102 |
| 홍창복 | 330 | 홍희찬 | 271 | 황도하 | 576 |
| 홍창식 | 581 | 홍희남 | 537 | 황동규 | 628 |
| 홍창완 | 125 | 화영근 | 343 | 황동근 | 153 |
| 홍창일 | 522 | 황갑봉 | 457 | 황동산 | 600 |
| 홍창택 | 468 | 황갑성 | 462 467 | 황두권 | 602 |
| 홍창표 | 48 | 황경남 | 501 | 황두근 | 515 |
| 홍천기 | 38 | 황경문 | 64 | 황득신 | 667 |
| 홍천복 | 322 | 황경식 | 672 | 황령 | 551 |
| 홍철태 | 202 | 황경신 | 593 | 황룡수 | 265 358 |
| 홍청주 | 197 | 황경원 | 362 | 황만식 | 597 |
| 홍춘민 | 291 | 황경철 | 249 408 | 황만칭 | 253 |
| 홍춘섭 | 79 | 황관숙 | 157 | 황명광 | 208 |
| 홍춘식 | 21 305 | 황광일 | 86 | 황명택 | 22 |
| 홍춘원 | 512 | 황광훈 | 646 | 황명수 | 497 |
| 홍칠성 | 654 | 황규방 | 143 | 황명연 | 608 |
| 홍태우 | 458 | 황규재 | 283 | 황명옥 | 428 |
| 홍태운 | 77 | 황극운 | 346 | 황명종 | 129 |
| 홍태익 | 567 | 황금숙 | 648 | 황명종 | 558 |
| 홍태환 | 197 | 황금주 | 144 | 황명철 | 223 |
| 홍대훈 | 207 | 황기덕 | 225 | 황명희 | 276 |
| 홍택의 | 567 | 황기성 | 230 | 황무상 | 276 |
| 홍하경 | 416 | 황기철 | 66 | 황문일 | 264 |
| 홍하은 | 197 | 황길석 | 595 | 황문철 | 110 |
| 홍해봉 | 327 | 황길영 | 219 | 황미라 | 349 |
| 홍현삼 | 411 | 황남근 | 237 | 황민 | 172 326 517 642 |
| 홍현양 | 284 | 황년회 | 610 | 황민명 | 335 |
| 홍현양 | 407 | 황대석 | 337 | 황민영 | 334 |
| 홍현운 | 300 | 황대연 | 560 | 황병구 | 544 |
| 홍현종 | 268 474 | 황대우 | 111 | 황병대 | 436 |
| 홍혜숙 | 347 | 황대찬 | 531 | 황병철 | 160 |
| 홍화두 | 436 | 황덕기 | 239 | 황보관 | 670 |
| 홍환원 | 286 | 황덕배 | 360 361 | 황보명철 | 583 |

· 인 명 색 인 ·

| | | | | | |
|-----|----------------|-----|-------------|-----|-------------|
| 황보희 | 445 | 황승혁 | 18 | 황인태 | 242 |
| 황복선 | 367 | 황시진 | 436 | 황일범 | 572 |
| 황봉길 | 555 | 황신률 | 293 | 황장업 | 11 |
| 황봉수 | 521 | 황쌍룡 | 595 | 황장용 | 276 |
| 황봉영 | 96 429 430 | 황영남 | 212 415 501 | 황재경 | 119 |
| 황봉이 | 668 | 황영문 | 132 | 황재호 | 148 |
| 황부남 | 531 | 황영복 | 93 | 황정길 | 358 |
| 황 상 | 554 | 황영수 | 613 | 황정남 | 414 |
| 황석규 | 12 | 황영숙 | 429 | 황정립 | 96 |
| 황석균 | 191 | 황영준 | 268 373 | 황정숙 | 634 |
| 황선녀 | 84 | 황영철 | 276 | 황정순 | 601 |
| 황성룡 | 221 | 황영치 | 378 | 황정진 | 457 |
| 황성린 | 214 | 황영환 | 324 | 황정홍 | 666 |
| 황성옥 | 579 | 황옥선 | 121 161 | 황정훈 | 119 197 216 |
| 황성일 | 514 532 576 | 황옥순 | 315 | 황제남 | 566 |
| 황성준 | 567 | 황용도 | 191 | 황종수 | 278 |
| 황성하 | 407 | 황용성 | 78 | 황종술 | 78 |
| 황세건 | 498 | 황용진 | 197 | 황종영 | 387 |
| 황세병 | 117 | 황운규 | 433 | 황종운 | 57 120 533 |
| 황세영 | 413 | 황원길 | 598 | 황주덕 | 197 |
| 황수남 | 596 | 황원선 | 307 | 황주희 | 305 |
| 황숙재 | 654 | 황원철 | 207 | 황준걸 | 99 |
| 황순남 | 84 | 황윤남 | 654 | 황준근 | 253 |
| 황순명 | 281 | 황윤만 | 228 | 황준업 | 298 |
| 황순미 | 428 | 황응길 | 65 | 황중업 | 672 |
| 황순봉 | 578 | 황의봉 | 157 | 황지철 | 406 |
| 황순재 | 197 | 황의성 | 188 | 황진석 | 327 |
| 황순학 | 267 | 황의순 | 456 | 황진성 | 361 469 |
| 황순화 | 527 | 황의천 | 367 | 황진식 | 273 |
| 황순희 | 11 116 118 253 | 황이근 | 329 | 황진영 | 265 |
| 황승명 | 407 | 황익수 | 475 | 황진철 | 417 |
| 황승원 | 266 | 황익환 | 48 | 황진택 | 49 190 |
| 황승진 | 424 | 황인성 | 555 | 황찬립 | 346 |
| 황승철 | 197 | 황인천 | 284 390 | 황창갑 | 656 |

· 인 명 색 인 ·

| | | | |
|-----|-------------|-----|---------|
| 황창만 | 276 | 황홍식 | 197 |
| 황천수 | 358 | 황홍주 | 27 |
| 황 철 | 322 | 황효균 | 350 |
| 황철산 | 190 | 황휘상 | 119 653 |
| 황철수 | 191 | 황희철 | 233 |
| 황철영 | 228 | | |
| 황철중 | 282 | | |
| 황철호 | 197 | | |
| 황철홍 | 461 468 | | |
| 황칭하 | 173 | | |
| 황춘금 | 652 | | |
| 황춘길 | 560 | | |
| 황춘룡 | 669 | | |
| 황춘삼 | 643 | | |
| 황춘식 | 276 | | |
| 황춘화 | 87 | | |
| 황대근 | 359 | | |
| 황대석 | 233 556 557 | | |
| 황태연 | 328 | | |
| 황하상 | 538 | | |
| 황하익 | 348 | | |
| 황학봉 | 19 | | |
| 황학송 | 216 | | |
| 황한욱 | 225 | | |
| 황해룡 | 26 | | |
| 황해수 | 148 | | |
| 황해준 | 287 | | |
| 황 현 | 241 | | |
| 황현태 | 300 | | |
| 황형근 | 617 | | |
| 황형봉 | 110 | | |
| 황형순 | 577 | | |
| 황호영 | 377 395 410 | | |
| 황홍규 | 197 | | |

북한 기관·단체별

인 명 집

인 쇄 : 1999년 12월 29일

발 행 : 1999년 12월 30일

발행처 : 통일부 정보분석국

서울특별시 종로구 세종로 77번지

정부중앙청사

Tel. 720-2141, 2143

제작처 : 웃 고 문 화 사

Tel. 2267-3956, 9795

*비매품

